Свято-Троицкой Сергїевой Лавры
ГЛАВНАЯ БИБЛЇОТЕКА.
Опись ҂ац҃ѕ г.
ОТДѢЛЪ 4
№ 294.

Свято-Троицкой Сергїевой Лавры
ГЛАВНАЯ БИБЛЇОТЕКА.
Опись ҂ац҃ѕ г.
Дѣлъ 4
№ 294.

~~Глава ріг~~

№ 286

Кир. 4.131

Москва 17. II. 1625

~~Уно~~ ~~Уко~~

Ѳиѳонаѵа[illegible] [illegible]анастаря
Ѵфеѳмалоце[illegible] [illegible]кинтаминъ
[illegible]ная Ко[illegible] [illegible]апре[illegible]

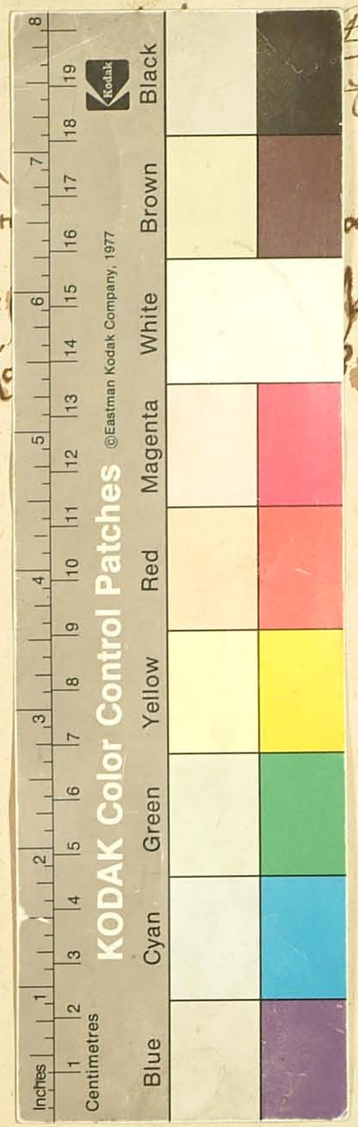

Ѳпіраперъ

Свято-Троицкой Сергїевой Лавры
ГЛАВНАЯ БИБЛЇОТЕКА.
Опись ҂ац҃ѕ г.
Дѣлъ 4
№ 294.

~~Глава ріг~~

№ 286

Кир. 4.131

Москва 17. II. 1625

~~УПА~~ ~~УКО~~

~~УПА~~ ~~Давшимся по домцу~~
~~[illegible]~~

Жи по начальнѣ троицѣ Сергиева манастыря
Иже в Малом Цераторжскомъ сия Кинтаминѣ
Печатная Канахисная мѣсяцъ апрѣль

Втрапезу

1795го года. Ѳо-103

Поописи 1767 года № 91

Ѡ҆ЦА ПЕ҃НЫЯ ВА҃ДНЬ ПРПБНЫЯ

мт҃ре нашеѧ мр҃їи єгиптѧныни. В тойже
днь преставленїе, прпбнаго ѿца нашего єв҃ѳи
мїѧ чюдотворца суждальскаго. служба єго
писана посей службѣ. наги возвахъ, стры,
прпбнѣй. гла, ѕ҃. по. всѐ оупованїе.
Тебѐ оубо возбрани, чтныхъ видѣнїѧ,
скверн древнихъ текущее оскверненїе.
твоеже чювство, и тебѣ бгомудраѧ со
дѣѧнныхъ совѣсть, клучшимъ тебѣ
обращенїе содѣла. наикону бо возрѣвши,
блгвеныѧ бгоотроковица. всѣмъ за
зрѣвши прегрѣшенїемъ своимъ, пре
хвалнаѧ первымъ. содерзновенїемъ,
чтному древу поклонилаѧ єси;

Принадлѣжитъ Библіотекѣ Свято-Троицкой Сергіевой лавры. 1859го года.

Мнѣто покло́ньшимъ, ра́достно стѣ́мъ
добродѣ́тели о́бразъ, спаси́тельно ѡ҃ноудо
прїа́ла є҆сѝ. и҆зра́стиша плодо́вное ше
ствїе. и҆зы́стрилъ прешє́дши і҆о́рда́нь кѹ́ю.
и҆ въ пѹсты́ни вели́кѹю. и҆ въ кр҃тителевѣ о҆би́тели, оу҆е́рдно вели
ѧ. и҆стлѣ́вшее ѕвѣрѣ́пство, житїе́мъ
о҆чернила є҆сѝ. и҆стиви́ши тѣ́ло воздер
жа́нїемъ, прно помина́ѧ мт҃и стремле́нїѧ.
В пѹсты́ню вели́шимъ, твои́хъ стлѣ́тен
о́бразы, благочтно загради́ла є҆сѝ. бг҃о
ви́дныи о́бразъ въ҆дши напи́савши,
добродѣ́телными ви́ды. и҆тольми́ вои́ла
є҆сѝ, ꙗ҆ко и҆наводя́хъ легко́ преходи́ти стопа́
ми. и҆ на земле́ю взя́тиѧ, и҆же къ бг҃ѹ
твои́ми мл҃твами. і҆нн҃ѣ содержновенїе́мъ
пресла́внам мр҃ie, хв҃и престо́ѧщи,
молнѣ ѡ҆дша́хъ на́шихъ; гла҃. гла҃, в҃.
самогла́нъ. Дше́внам ловленїѧ, и҆стра́
сти плотскїѧ, мечемъ воздержа́нїѧ посѣ́к
ла є҆сѝ. и҆мы́сленам согрѣше́нїѧ, молча́
нїемъ поста́ оу҆вяди́ла є҆сѝ. и҆стрѹ́ми
зле́зъ твои́хъ, пѹсты́ню всю напои́ла є҆сѝ.
и҆ прозабла́ є҆сѝ на́мъ покаа́нїѧ плѡды.

тѣ́мже т҃и па́мать прп҃ѣнам пра́здну́емъ,
і҆нн҃ѣ. во҃. Гда́ ко плодови́та маслина, дв҃ам
ѡ҃рлетѝ тебѣ́ плода́ живо́тнаго. плодоноги
ти ми́ръ, ве́лїю и҆ богатѹ́ю мл҃ть, кр҃тобо.
На́древѣ кр҃тнѣмъ тл҃ѣ́се, простёрта зра́
щи неискѹсобра́чнам. плака́ше и҆гла́ше.
ча́до сла́дкое вѣкѹ́ю о҆ста́вилъ є҆сѝ мене
тебѣ́ ро́ждшюю є҆ди́ну, свѣ́те непристу́
пныи пребезнача́льнаго ѡ҃ца. оу҆ѕрѣ́ни и҆пропо́
вѣдника. ꙗ҆ко дарова́ѵ оу҆чи́тъ вжтвенѹ́ю,
и҆же бжтвеныѧ ти стр҃ти слава́щи, тр҃о.
гла҃, и҃. О҆тѣ́чество мт҃и и҆звѣ́стно спасе́ѧ,
є҆же по о҆бразу́. прїе́мшибо кр҃тъ, послѣ́до
вала є҆сѝ хв҃ѹ. и҆ творя́щи оу҆чи́ше, є҆же пре
зира́ти оу҆бо плоть, преходи́тъ бо. попе
щи́же ѡ҆дши, вѣ́щи безсме́ртнѣи.
тѣ́мже и҆соа́ггелы ра́дуетеся прп҃ѣнам дхъ
твои; кано́нъ. гла҃, д҃. пѣ́снь, а҃.
і҃рмо. Мо́рѧ чермна́го пѹ́чинѹ, немо́кры
ми стопа́ми, дре́вле шествовавъ і҆ѝль.
кр҃тообра́зно мнѣ́ѥвыма рѹка́ма, а҃мали
кову́ сѝлу́ въ пѹсты́ни побѣди́лъ є҆сѝ;
Сквѣрнѹ́ прегрѣше́нїи о҆чи́сти смире́нїѧ ми

дши , твоею мл҃тїю хе . мглу помраченїе
стра҆стемъ wжени , мл҃твами прпбныѧ ти.
Стра҆стьми плотскими , wскверниwши дше
вное благородїе . воздержа҆нїе паки сочтна҆ѧ ,
свои оумъ просвѣтила еси . тучами елезъ
твои дшу оумасниwши , Єгипта стра҆стей
wбѣгнула еси , ако wгрѣховна источника.
Фарлона избавльшиѧ , лютаго wскверне
нїѧ . бесстра҆стїѧ нѣ землю наслѣдовала
еси . неплотлы ликуеши прно ; Зрѧщи
твою икону влце , бгородителнице чтаѧ .
Рождьшаговѧ слова , wтвоеѧ прчтыѧ дво
оутробы . непоручницу тѧ кемъ , тепле
проситъ прелабнаѧ ; пѣснь , г . ирмосъ .
Веселитѧ wтебѣ , цр҃кви твоѧ хе зовущи.
ты ми крѣпость ги , и прибѣжище оутве
рженїе ; Wсмердѣшаѧ дшевныѧ ,
исцѣлишаѧ твоѧ раны . но источникомъ
слезъ твоихъ , сію омыла еси тепле ;
Wбѣжденни быша тобою , звѣрообытїи полцы .
нестрастнаѧ взыранїѧ , слезами оураниласи
еси ; Ако оутренїй облакъ , такоже
капля капляшти была еси . всѣ проливаѧщи

воды , покаянїѧ спѣнаго ; Тебе престо
телницу чтаѧ , непщеніе икрѣпость имѣ
ши . крта стаго древу , чтнаѧ поклонила
ѧ еси . вѣдалень . гласъ . и . по .
премудрости . Взыранїѧ вѣ плотскаѧ
обуздавши , волѣзньми воздержателны
ми . мужественно показала еси , дша твоѧ
мудрованїе . крстъбо гнь вожелѣвши оузрѣ
ти , себе прнопа҆мятнаѧ , мирови распа҆ла
еси . wнудже икорменїю аггельскаго житїѧ ,
оусердно водвигла еси себе преблженнаѧ ,
мр҃їе прелабнаѧ . моли ха бга , грѣхомъ
оставленїе подати , чтущимъ любовїю
ствю па҆мять твою . Ако двѣ единѣ
вженахъ тѧ , безѣменни рождьшую бга
плотїю , вси блжимъ рци чловѣтїи .
огнь бо велиемъ вта бжественыи . ако
младенца доншн зиждителѧ нга . тѣмже
аггельскїи и чловѣскїи ро , достойно слави пре
ствое рство твое , неглсно вопіемъ ти . моли
ха бга , согрѣшенїемъ оставленїе дарова
ти , вопіющимъ достойно славу твою .
кртбо . Агньца испастыра и изба҆вителѧ ,

а҃гница зрѧщи накр҃тѣ . вокланцаше вле
зѧщи , и҃горко в҃зывающи . мі́ръ оу҃бо
ра́дуетсѧ пріе́мъ и҃збавле́нїе , оу҃троба́ же
мо́л горн҃тъ , зрѧщи твое҃ распа́тїе . є҃же
терпи́ши замлрдїе мл҃ти , долготерпѣли́ве
гі . мл҃ти бе҃здно , і҃и҃сто́чниче неи҃черпа́
емыи . оу҃мл҃рдиѧ и҃да́рѹй возврще́нїемъ
о҃ставле́нїе . и҃же вѣ́рою твоѧ҃ воспѣва́ющи
м҃ѧтвенаѧ стражда́нїѧ . пѣ҃ . д҃ . і҃рмо́съ .
Воздви́женатѧ , ви́дѣвши цр҃кви накр҃тѣ ,
вѧнца пра́веднаго . ста́ вчи́нѹ своемъ , до
сто́йно в҃зыва́ющи . слава́ си́лѣ твое҃и гі ;
Оу҃далилаѧ е҃сѝ вѣ́жавши и҃же вмі́ръ
и҃ла́дкихъ вѣ́хъ . є҃дина́же є҃ди́номѹ чи
сто вѣ́дала е҃сѝ , кра́йнимъ воздержа́ни
емъ , и҃терпѣ́нїемъ дѣ́лъ твои́хъ ;
Тѣ́лесная движе́нїѧ и҃ разжже́нїѧ , воз
держа́нїемъ поистинѣ и҃зѹ́шила е҃сѝ . ѡ҃нѹ
дѹ́же дш҃ѹ оу҃красила е҃сѝ , мр҃їе всеслáвнаѧ ,
м҃ѧтвенными вид҃ѣ́нїи и҃ дѣ́тельми ;
Добродѣ́тельною ти си́лою , слезáми и҃поето́м
кра́йним҃ . мл҃твоже и҃ва́ром , зимо́ю и҃на
гото́ю , прі́ѧтелище бы́еть ст҃а́го дха́ чтно ;

Къ твое́и и҃коне́ прибѣ́гши , і҃и҃сѹ́ тебѣ́ рожде́
наго мр҃ї́е дво . тобо́ю нн҃ѣ о҃брѣ́тше жи́знь
без҃мр҃тнѹю , вра́ї ликѹ́ющи ; пѣ́снь , е҃ .
і҃рмо́съ . Ты гі́ми вѣ́тъ , вмі́ръ при
ше́лъ е҃сѝ . вѣ́тъ сты́и , о҃браща́ и҃змра́
чна невѣ́дѣнїѧ , вѣ́рою воспѣва́ющыѧ тѧ ,
Въсѣ́дъ хр҃а послѣ́довала е҃сѝ ра́дѹющиѧ
ногѧ́щи кр҃тъ свои́ нара́мѣ мр҃ї́е . и҃бѣ́
вы оу҃ра́нила е҃сѝ ; Показа́ла е҃сѝ на́мъ покла́
нїѧ лѣ́чебѹ . показа́ла е҃сѝ и҃ногдѣ ведѹщїѧ ,
пѫ́ти кжи́зни негиблющеи ; Ты бѹ́ди мн
честна́ѧ , засто́упница непобѣ́дима . и҃
и҃збави стра́стей м҃ѧ , болѣ́зниже вели́кои ,
молба́ми ти́ когѹ́ ; бо҃ . Натвою вл҃ще
чтаѧ и҃коно́ѹ вз҃ира́ше , тебѣ́ всегда́ моля́
щиѧ . стра́стеи напада́нїѧ , прп҃бнаѧ по
врамля́ше ; пѣ́снь , ѕ҃ . і҃рмо́ . Пожрѣ́ ти
вогла́во хвале́нїѧ гі , цр҃кви вопїе́тъ ти . ѡ҃бѣ́
вѣ́кїѧ кро́ви о҃чи́щьшиѧ , мл҃тїю ѡ҃ре́бръ
и҃зтека́шею ти кро́вїю ; По́томъ грѣ́хо́внѹю
вкверн҃ѹ о҃мы́ла е҃сѝ . кънетлѣ́нн҃ѣ́ниже сла́вѣ ,
вое́ю мы́слїю ематра́ющи . нн҃ѣ о҃брѣ́ла е҃сѝ
бл҃гоплоди́е , болѣ́знемъ вои́мъ сла́вная ;

Вс҃ѣмъ гр҃ѣшникомъ мр҃іе , житіе твоє
о҆бразъ показа́емъ . и҆же безмѣ́ры согрѣ́
шимъ в҃ житіи҆ востáти , и҆скверн҃ѹ о҆чи́сти
ти слезáми ; О҆ущедри смирéнѹю мн҃
дш҃ѹ чл҃колю́бче , є҆́же о҆скверни́хъ дѣ́л
нечи́стаѧ хотѣ́нїѧ плóти моеѧ́ . но҃ ты
мѧ̀ пр҃бными мл҃твами помúлѹй ; бо҃
Всéю твоéю дш҃éю и҆́рцемъ , возлюбúла є҆сú
і҆́же ѿ҃дрыя рожде́ннаго , бг҃аслóва живáго и҆
воплощéнна . і҆́же глáсъ тебѣ̀ преподóбнаѧ
принéсша ; ко҃ . гласъ . д҃ . подóбенъ .
Возн҃евы́иемъ . Гр҃ѣхóвныѧ мглы ѿ҃вѣ́гши,
и҆покаáнїѧ свѣ́томъ о҆́зарúвши своѐ сéрце
слáвнаѧ, пристѹпúла є҆сú кохѹ҃ . сегó прене
порóчнѹю и҆стѹ҃ю мт҃рь , ходáтанцѹ мл҃ти
внѹ҃ приведúши . ѿ҃нѹдуже и҆сгр҃ѣшéнїемъ
о҆бр҃ѣ́те ѿ҃ложéнїе . неоа҃ггλы прно радѹ́ешисѧ,
ікоѳ҃ Змїѧ̀ и҆́же дрéвле воє҆дéмъ запéньшаго
є҆́вы , прелестїю дрéва , низвéргла є҆сú
вро́въ , дрéвомъ кр҃тнымъ слáвнаѧ мр҃іе .
и҆ѿ҃вѣ́гши власти , чистоты҃ѹ вожделѣ́ла є҆сú .
ѿ҃нѹдуже и҆́съ дѣ́вами сподóбиемъ , внѹ҃тр҃
чертóга вни́ти твоегó влáки , въ҃ри́ми

наслади́тисѧ достóйно. того́ у҆́бо прилѣ́жно
молú . ꙗ҆́ко дамн҃ѡгимъ гр҃ѣхомъ , разрѣ
шéнїе подáстъ . и҆сповѣ́ѧ жи҃зни нáшеѧ сподóби,
сов҃ггλы прно рáдоватисѧ ; пѣ́снь , з҃ .
Ирмóсъ . Впещи҆ а҃враáмстїи сú дѣ́ти пре́
етвú , любóвїю бл҃говѣ́рїѧ пáче , нежели пла
менемъ о҆палáеми и҆́зывáхѹ . бл҃гослéнъ є҆сú
в҃цр҃кви слáвы твоеѧ̀ г҃и ; Скорбнѹю и҆стѣ́
снѹю шествовáвши естéзю пáвѣ . добрóтою
добродѣ́телей , у҆ѳ҃ѣсни́вши дш҃ѹ . нб҃ную
достúгла є҆сú жи҃знь неконча́емѹю , и҆дѣ́же
свѣ́тъ безко́нечный є҆́сть хс҃ъ . Ѩже смúрт҃ь
попрáвши врéменнаѧ всѧ . нн҃ѣ ликѹ́ѧ ,
совѣ́ми вонмн҃ѣвшыѧ а҃ггλьскими воспѣвáю
щи . бл҃гослéнъ є҆сú в҃цр҃кви слáвы твоеѧ̀ г҃и ,
Коварьства вражїѧ , и҆́рѹжїѧ о҆́кѹдѣ́ша
всѧ . кр҃пкимъ постóмъ , и҃мл҃твою твоéю
преподóбнаѧ и҆ слезáми . и҆нн҃ѣ у҆́бо ѿ҃го
нáтеѧ , и҆стрéбленїе настоя́нїе . мр҃іе чт҃наѧ ,
богород҃ичен҃ъ . Неискѹсобрáчно , ꙗ҆́же
бг҃а безплóтна порóждьши воплоти́нѹ .
и҆два́ пребы́вши поѧ́тинѣ . твоéю и҃лою
всечт҃наѧ , ѿ҃гнà стрáстемъ и҆сп҃всю́мъ

воинъства ; пѣснь . и . ірмосъ .
Рукъ распростеръ данїилъ , львова зѣвнїа
вровѣ затче . огненую же силу оугасиша ,
добродѣтелїю помазавшеся , иже благоче
стїи любители отрецы взывающе . благо
словите вси дѣла господа господа ; Весь сїи
нїемъ добродѣтелей озаривши умъ ,
моїе славнаа , богови вѣрѣ доставши . плоть во
истинѣ постомъ мнозѣмъ . ипомы
ломъ благочестивымъ , полше радующиеся .
благословите вси дѣла господа господа ; Крта знаме
нїемъ себе ограждьши . іорданьскїма ногама
немокреныма своима , воды преплувши
моїе вѣрно . инѣнаго ха хлѣбу икрови его
причащьшися , нѣкѣ молящаеши рабу свою
рекла ему ; Сщенникъ бжтвеныи зовима ,
таинникъ благодати . выстринуи яко видѣ
тѣ іорданьскую славнаа , прешедшу
немокреныма ногама . страхомъ итрепето
одержимъ бывъ , радуяся полше . благосло
вите вси дѣла господа господа ; богородичѣ . Тобою пре
нескверная , тлю искверну всю отрясе .
иоблечеся влще врызу безсмртну .

итобою твоему сну преподобная вопїаше .
благословите вси дѣла господа господа ; пѣснь . и .
ірмосъ . Камень нерукосѣчныа горы ,
отнерукомыа тя дѣца , краеугольныи
отсѣчеся христе , вовокупивъ растолщїаа
ссвятыхъ . тѣмъ веселящеся , тя вси
величаемъ ; Ниѣ нетлѣнною , инѣжтве
ною вожественую пищею насыщаема . инѣкѣ
томъ напаждающиа мысленымъ иневе
чернимъ , вънебныхъ селѣхъ . идѣже
аггельстїи чинове , отнаса бга молять ;
Славы текущїа итлѣнныаже , возгну
шаа моїе . славу ижизнь наслѣдова
блаженную . ха моли , отъвершающихъ
твою свѣтую память всегда ;
Вижь ми вокорь прѣбнаа , истенанїе
сердечное . вижь тѣсноту жизни моеа .
спаси ма отгрѣха моего , идшу мою
ощедри , твоими ходатаистваи когу ;
Влще чтаа вси . грѣшникомъ спсенїе .
пріими молбу сїю . избави ма отгрѣхъ
монхъ , твоему ну пристѣкающа ,
мтвами преподобныа ти ;

свѣ҃ . подо́бенъ . свѣ́тъ непремѣ́нный .
Ѻ́бразъ покая́нїѧ на́мъ да́стъ ѧ мр҃їе .
твои́мъ со тепло́мъ оумиле́нїемъ , возра
ти́ побѣжде́нїе . засту́пницу ста́жавши ,
бц҃ѹ мр҃їю . внеюже ѡ҃на́съ помоли́ ,
со свѣ́тъ возсїя́вши безза́рны́м , ѡ҃ц҃а
пре́жде вѣ́къ . ѩ҆́коже нѧ҃ наполѣ́
до́ѣ , и҆́зъ тебѣ҆ дво́ѧ ѧ҃вле́ѧ
нарпнїе мі́ръ . кнемѹ́же
непрестаи́ ѻ҆́людехъ
твои́хъ
моля́щи

Стоижде́ньпреставле́нїенепр҃ѣ́бнаго

ѡ҃ц҃а на́шего є҆вѳ́и́мїѧ чюдотво́рца сѹ́ждаль
скаго . стры . гла҃ . д҃ . подо́бе҃н . ѩ҆́ко до́бле .

Тѣ́сенынпѹ́тьшествовалъ є҆́си҃ , неѹклоннымъ
дхомъ . кживотѹ́ вседѹ́шнымъ преплава́ѧ .
поетникомъ ты́ быстъ похвала є҆вѳ́и́мїе .
крѣ́пко низложи́въ свѣтовскаѧ ла́нїѧ .
тѣ́мъ полѹчи́лъ є҆́си҃ , нѣ́наго цр҃твїѧ наслѣ́
дникъ бы́ти , инепрестающаѧ наслаждаѣши
ѧ красоты́ . Пресвѣ́тлое житїе твое
а҆́гглы оудиви́ло е҆́сть . нѣтѣ́вскаѧ шата́нїѧ
нарѣ оустраши . вѣ́рны же собранїѧ свѣ́тло
оукраси́ . кнѣ́номѹ хѹ҃ѹ жили́щѹ , повелѣ
ваѧ шествовати всегда . є҆го́же моли ѡ҃тца
нѣ҃ѣ и҆збавитиѧ , вѣ́рою творя́щи , все
чтны́ю па́мять твою . Пѣ́нїе и҆похвалѹ ,
хѹ҃и принесе́лъ є҆́си҃ нарѣ҃ѧ днь ѡ҃че . вповетыни
жительствѹ҃ѧ . є҆ди́номѹ бгѹ҃ положи́въ дшѹ
и҆помышле́нїе . ѩ҆́ко великїи моисе́и , внезѧ
ходи́маѧ вше є҆́си҃ . тѣ́ повѣ́ди невиди́маго
врага . и҆быстъ чтое прїѧ́телнице , бжтвенаго
дха о҆́рган . гла҃ . гла҃ , ѕ҃ . Прѣ́бе ѡ҃че , вокею
Землю и҆зыде вѣщанїе и҆справле́нїи твои .

тѣмже на́нбе҃ѣхъ ѡбрѣ́те мзду́ трудо́въ
свои́хъ . вѣсо́къ погуби́лъ е҆́си полки́ . и
а҃гльскїм дре́тиглъ е҆́си чи́ны . и҃хже житїю
непороч́но поревнова́лъ е҆́си . дерзнове́нїе
и҃мѣ́мъ ко́гу , ми́ръ и҃спроси́ дш҃а́мъ на́шимъ ;
і҃нѡ҃ . бо҃ . нарти́ , вшѡ҃ . сла҃ . гла҃ . ѕ҃ .

Прпбне҃ѡ҃че , не́далъ е҆́си сна́ твои́ма о҃чи́ма ,
ниже́ ждема своима дремани́м . дондеже
дш҃у и҃тѣ́ло , ѿ҃страсте́й свободи́лъ е҆́си
и҃сѣ́кѣ оу҃готова́лъ е҆́си а҃хъ жили́ще . прише́д
бо хс҃ѣ ѡ҃щ҃е́мъ , о҆́бителъ ѣ҆́тебѣ сотвори́ .
е҆́диноу҃мнѣ́и тр҃цѣ оу҃годниче́ бы́въ ,
великопроповѣ́дниче е҆вдимїе . моли́мъ
ѡ҃дш҃а́хъ на́ши ; і҃нѡ҃ . бо҃ . тро҃ . гла҃ , г҃ .

Я́ко свѣ́тозарна́м звѣ́зда , прише́дъ ѡ҃во
сто́ка назапа́дъ . о҆́ставль ѡ҃тече́ствѡ свое҆
ни́жнїи новъгра́дъ . и҃душе́дъ бг҃омъ спаса́
емаго гра́да е҆́ждалъ . и҃прїе́мъ чюдесъ да́ръ
ѡ҃бга ѡ҃че е҆вдимїе . и҃бы́сть о҃хѣ́ собесѣ́дни ,
и҃спо́стни прпбному се́ргїю . сни́мже оу҃ха бга
и҃спроси , бл҃говѣ́рному цр҃ю вели́кому кнзю ,
і҃мк҃ , здра́вїе и҃спе́нїе , и҃на́пагы́м побѣ́ды . и҃дш҃а́мъ на́шимъ ве́лїю ма́ть ;

сла́ва , і҃нѡ҃ . бо҃ . кано́нъ преподо́бному
е҆вдимїю . и҃мы́и кровранє́ѥ ви́цедо .
Ра́дуе́мъ бж҃тве́нам и҃ночеству́ющихъ сла́ва .
гла҃ , в҃ . пѣ҃ , а҃ . і҃рмо҃ . Гради́те лю́дїе ,
пое́мъ пѣ́снь хр҃ѵ бг҃ѵ . раздѣ́льшему мо́ре ,
и҃провѣ́дшу лю́ди , и҃́же и҃спѵ́ти и҃з раб҃о́ты
е҆гипе́тскїм . я҆́ко просла́вися . Ра́дуе́мъ
и҃сто́чниче кипя́щїи е҆ству́ю спасе́нѵю . ѿ҃не
мже почерпа́емъ цѣлебну́ю бл҃гть , прегрѣ
шє́нїи и҃збавля́емся , любо́вїю прихожда́щїи
кѣтебѣ́ прпнопа́мятне ; Стыню́ прїе́мъ
ѡ҃ха бга , ѡ҃оу҃тро́вы сла́вне . і҃а́вилем е҆́си
и҃збра́нныи сосу́дъ , дх҃о́внѵю бл҃гть всю
прїе́мыи ; Да живо́тѵ причастникъ нетлѣ́
нныи я҃ви́шися . вре́менныхъ ѡ҃че прему́
дре небре́гл҃ъ е҆́си . и҃бг҃ѵ приспѵ́пль , непре
ста́нно мо́ливши спастѝ всѣ́мъ на́мъ ;
богоро́диченъ . Сло́весемъ прему́дрымъ ,
твои́хъ оу҃сте́нъ послѣ́дующе . ра́дующеся
прнепорочнам тѧ оу҃блажа́емъ . бы́вшѵю
на́мъ вино҃ѵ , не҃изрече́ннаго бл҃же́нства ;
пѣ́снь , г҃ . і҃рмо́съ . Нака́менна мѧ вѣ́ры
оу҃тверди́ . разши́ри оу҃ста́ моя́ набра́ни мо́я .

возвеличи́вшаѧ дх҃ъ мои́ воспѣва́ти . нѣ́сть
ст҃ъ ꙗ́коже бг҃ъ на́шъ , ни́сть пра́веденъ
па́че тебе́ гдѝ ; Всесвѣ́тлыи бго́мꙋ дре́ пока
зае́ши сто́лпъ , наста́вльѧ чи́ны и҃но́къ .
о҃блакъ же о҃тѣне́ваю́щь жре́бїи бж҃їи . и҃ли́ца
неви́димыхъ вра́гъ помраче́ваю́щь , бл҃года́тїю
всѣ́хъ цр҃ѧ ; Стои́ши пред лицемъ своего̀
блки , неосла́бленымъ мановѣ́нїемъ . молѧ́ѧ
и҃зба́витисѧ ста́ду твоему̀ , ѿ раборы тмы
прѣ́бне , и҃мꙋ́чительства страстей́ . и҃бо тво
и́хъ мл҃твъ послꙋ́шаетъ бг҃ъ ; Плоти́во
е҃ѧ движе́нїѧ оу҃мертви́въ , кр҃тки́мъ по
ще́нїемъ бг҃оглаго́льниче . и҃бы́сть о҃бите́ли
ще вла́чне . его́же оу҃моли́ и҃зба́витисѧ ѕкво
рей́ , и҃страстей́ смꙋще́нїѧ , кт҃вѣ́ прибѣ
га́ющимъ ; бо҃ . Свитокъ тѧ́ провиди́т
е҃ѧ́ , вне́мже пло́тьски сло́во зна́менасѧ .
раздра́въ начерта́нїе первозда́ннаго , и҃же пре
ствꙋпле́нїемъ подпи́сѧ . и҃пода́ о҃ставле́нїе
рабо́ты на́мъ ; вѣда́ленъ . гл҃а , и҃ . по .
премꙋ́дрости . Ѡ҃ре́кеся пло́ти ха́ ра́ди ,
и҃дхо́вныи на́ставленъ людемъ води́тель .
оу҃слы́шалъ е҃ѧ́ словеса̀ та́йныхъ оу҃че́нїи .

и҃ноко́мъ же на́вленъ пра́вило пра́вости . и҃стра́
сти вс҃ѧ крѣ́пко попра́лъ е҃сѝ . тѣ́мъ и҃ковꙋ
ковари́ства доконца̀ потребилъ е҃сѝ . кнемꙋ
зр҃ѧ всегда̀ бг҃оно́вне є҃в҃д҃и́мїе . молѝ ха
бг҃а , грѣхо́въ о҃ставле́нїе подати , чтꙋщи
любо́вїю е҃гѡ́ю па́мять твою̀ ; вда҃ . і҃нн҃ъ . во҃
Сли́нца о҃блаче свѣ́тлыи , бж҃твенаго свѣ́та
свѣ́щнице златокова́нныи . нерукверна
непоро́чнаѧ прчтаѧ́ блще . о҃мраче́нꙋю дш҃ꙋ
мою̀ слѣпото́ю страстей́ , безстр҃тїѧ́ зарею
просвѣти́ молю́ѧ . и҃скверне́ное е҃рце моѐ
о҃мы́и , оу҃миле́нїемъ покаа́нїѧ . плаче́мъ же
ѿ нерукверны мѧ́ о҃чи́сти дѣ́лъ мои́хъ . да лю
бо́вїю зовꙋ́ ти , вс҃це́ прно҃ дво҃ . моля́ѧ хс҃ꙋ
бг҃ꙋ , возгрѣше́нїемъ о҃ставле́нїе да́ти ми .
тебѣ́ бо҃ надеждꙋ и҃мѣ́ю ра́бъ твои́ ;
а҃ще среда̀ . и҃лѝ пато́къ . кр҃тко҃ .
Гнѣца и҃пастыра і҃зба́вителѧ , а҃гнца
зрѧ́щи нака́рꙋ , вопли́цаше слезѧ́щи ,
и҃горко҃ ѕы́вающи . миръ оу҃бо҃ ра́дꙋется
прїе́мъ и҃зба́вле́нїе . оу҃тро́бяже моѧ̀ гори́тъ ,
зрѧ́щи твоего̀ распа́тїѧ , е҃же терпи́ши
зломꙋ́дїе ма́ти , долготерпѣ́ливе гдѝ .

мл҃ти бе́здно , и҃сто́чниче неи҃счерпа́емыи.
оумилосе́рдиа , и҃да́руи прегрѣше́нїе о҃ста
вле́нїе , и҃же вѣ́рою воспѣва́ющимъ тво҃
ѥ҃́ственаа страда́нїа ; п҃ѣ , д҃ . ірмо́съ .
Пою҃́ тѧ , слу́хомъ бг҃и оуслы́шахъ и҃ноу́бо҃х
ѧ . домене́ бо прїи́де , мене́ и҃ціа́ заблу́ждь
шаго . тѣ́мже мно́гое твое́ смотре́нїе , е҃же
на́ма прославля́ю о҃бновле́нїе ; желанїе
ѥ҃́ственое разпали́ , разгрѣ́въ ти́ сце .
желе́ннаа постигъ́ѕъ е҃ѥ́ди доконца́ бг҃омꙋ́дре
ѡ҃́це , о҃ста́вль землены́х приста́вѣнїе .
е҃диносе́лникъ вы́шнимъ бы́въ слꙋ́жителе́м ;
Л҃аканїа́ сверѣ́тникъ прѣ́вне попра́лъ е҃ѥ́ди ѕ҃ве
о҃бра́зно . вни́де бо рачє́нїе содѣ́телѧ вс҃ѣ҃
бг҃омꙋ́дре тепла́ . и҃зданны мра́чнаа жела́
нїа доконца́ ѡ҃ри́нꙋ ; И҃спа́жить чтꙋ́ воз
гна́лъ е҃ѥ́ди воздержа́нїа , ѥ҃тадо твое́ ѡ҃́це ,
кои҃сто́чникꙋ приведе́ немꙋ́дномꙋ бг҃ѣ́стра
ѥ҃́тїа . ра҃зꙋмныа зѣ́ри повѣ́ждаѧ . е҃же
ни҃ѣ́ мл҃твами е҃ѥ́ди спаса́и ; бг҃ѣ . Сѣ́ тебѣ́ ро́
ди сла́вать ро́дъ , и҃́коже проре́кла е҃ѥ́ди
о҃трокови́це . создателѧ бо бы́ть пола́та ,
и҃ѥ҃́ственыи хра́м . вне́мже вселе́нѣ вы́шнїи ,

пло́тїю о҃бло́жьемъ , даре́вае на́съ ; п҃ѣ , е҃ .
ірмо́ . Просвѣще́нїе вотмѣ́ лежа́щимъ ,
и҃спе́нїе неча́емымъ хе҃ е҃спе́ мои́ . кѣ́тебѣ
оу҃́трению цр҃ю ми́рныи , просвѣ́ти мѧ ї҃ѧ́
нѣ́мъ е҃и҃ . и҃ного бо ра́зѣкѣ тебѣ́ бг҃а не зна́ем ,
Вѣ́ѥ бг҃ови прилѣ́жа ѡ҃́це , и҃спо́стынахъ
мра́зъ зи́мныи терпѣ́лъ е҃ѥ́ди доблѣ́ственно ,
и҃лѣ́тныи ноемъ ва́ръ . и҃мѣ́ѥть до́мъ пре
мꙋ́дрости бж҃їѧ , и҃здобродѣ́тельнымъ ѣ҃ма́ни
емъ , многошꙋ́бра́зно оу҃кра́шаемъ ;
Ѳ҃ношьѥки наетꙋ́пи напощє́нїе , чревоѣ́ѥю
зми́ѧ непрїе́мъ совѣ́тника ѡ҃́це . но҃ а҃лчбо́ю
и҃молѝтвами непреста́нными , и҃чистото́ю во
е҃диніѧ бг҃ови . причастникъ бы́ѥть пи́ща
бо́лшаа ; Д҃обродѣ́телеи ѣ҃ше́дъ вооблакъ ,
вскрижа́ли прїа́тъ бл҃же́нне , напи́санымъ рꙋко́
ю бж҃їею . и҃ночествꙋ́ющихъ мно́жества на
оу҃чи́лъ е҃ѥ́ди , ѡ҃вещє́ственыѣ вѣ́хъ о҃греба́ти
ѧ . возводѧ́ нагорꙋ́ бж҃ественаго ра́зꙋма ;
богоро́дице . Гд҃а́ви́ѧ чтаа пра҃ѡ҃́цꙋ лѣ́ствиц
а нѣ́бъ вы́сочае , и҃мꙋ́щи твердаго водрꙋзе́
нїа . и҃зтебѣ́ бо бг҃ъ воплощьемъ показа́
ѧ , и҃ѕвокꙋпи ра́зѣтомꙋ́щамѧ прѣ́жде .

Принадлежитъ Библіотекѣ Свято-Троицкой Сергіевой лавры. 1859го года.

тѣмъ тѧ вцⷭ вѣрнїи слáвимъ ; пѣ. ѳ.

ірмо. Когѡ ѿкúта їѡна вопїáше , ты мѧ возведи йзглубины áда влко . да йáко йзбáвителю богáтъ хвалéнїа , йстинным дхóм пожрѡ́ти ; Повтрекáемъ владúчнею любóви ю , ѡставúлъ ёси всѧ чювственнаѧ , йто мѡ́ послѣдовалъ ёси . нарáмо йго лéгкое взé мѡ́жески , блгодѹ́шїѧ тезоимени́те ; Наказáнъ ней зрéченныхъ рáзумѡ блáженне , наýчилъ ёси твоѐ стáдо нéнам разумѣвáти . йстрастéй нашéствїѧ ѿгонáти , твоúми поучéньми ; Житїѐ твоѐ подóбно , вы́шнихъ силъ ѿчегó бы́сть . дерзновéнїе тѣ вѣ дáстъ , їже держáи всѧ гь . стрáстей йзбáвити твоѐ стáдо хр оумоли́ ; ѕго . Разумѣ́въ твоѐ нейзречéнное чтам тáйнь ство , горѡ́ прнѣ́нвю áввакýмъ тѧ про возвѣсти́ . йзтебѐ бо водúтель замлáдїе воплóщьем , дрéвнам ѿнáтъ йзречéнїа ; кондáкъ . глсъ , ѕ . подóбенъ . Вы́шнихъ йщà . Волнéнїи мнóжество не влáжно преходѧ , безплóтным врáги стрѹ́ми влéзъ твонхъ крѣ́пко погрѹзúлъ ёси ,

бгомѹ́дре ёвдúмїе прпбне . йчюдéсъ дáръ прїéмъ . моли́ непрестáнно ѡ вѣ́хъ нáсъ ; Отверзи́ми оўстнѣ́ преблáженне , вгопрїáтными тѝ мл҃твами , престоѧ́ бгови всегла́вне ёвдúмїе . да воспю́ бжéственое твоѐ житѐ , йбозрю́ достóйно добродѣ́тели твоѧ́ , йѧже наземли́ хр бга рáди съверши́лъ ёси подóбно . столпъ бо нáбнем йпрáвило йнокомъ свѣ́тло . рáвно áггломъ стажà житѐ , внезаходúмам вонствнѹ́ велúвем . моли́ непрестáнно ѡ вѣ́хъ нáсъ ; пѣснь , з . ірмóсъ . Кѹпинà бгорѣ́ ѻгнéмъ палáщи , ѻброни́ма пéщь халдéйскам , нáвѣ ѻтéвѣ пропнà тѧ бгоневѣ́стнам . бжтвенныи бо безплóтныи , вплóтанѣ чревѣ́ ѻгнь не ѻпáльно прїáтъ . тѣ́мъ йзтебѐ рóждьша гоа поéмъ . блгословéнъ бгъ ѡц҃ъ нáшихъ ; Авраáмскїи стажà нрáвъ премѹ́дре , ѡ земл йзведúи тѧ нижнаго новаграда . пришéльникъ бывъ сѹ́ждалю , йбга оу́ зрѣ́лъ ёси ѻбщевáющиа тѝ возáнїе бога тно . тѣ́мъ весéлмся оусéрдно пóмше . блговловéнъ бгъ ѡц҃ъ нáшихъ ;

Распала́емъ дх҃омъ прпбне . ко́зни вра́жїя
разори́лъ е҃си , ору́жїемъ ограждьем , на ра́
ди пригкождьшаговм накр҃тъ . тт҃ъ весели́
вм оу҃ве́рдно поли́ше . блгвенъ бг҃ъ о҃ц҃ъ на́ших҃ъ ;
Къгорѣ мл҃твы приступи́лъ е҃си , и҃ вшедъ
вобла́къ дха , вжїя за́дняя ви́дѣлъ е҃си .
и҃ела́въ прїе́мъ разжже́нїя , выеть о҃ч҃е
ето́лпъ непоколе́би . тѣ́мъ прилѣ́жно моли́ ,
и҃зба́витиѣ нскуше́нїя вра́жїя поющи тм҃ ;
Бо҃д҃ Зако́нъ испо́лнителя прижила́ е҃си , прежде
вѣ́къ гд҃а вели́ческихъ вна , прему́дростьже и
ви́лъ наповѣ́докъ прчтам҃ , па́че е҃стества
наобновле́нїе землены́мъ . тѣ́мъ бл҃гочтно
чтам҃ , и҃зтебе́ рожда́шемъся зове́мъ .
бл҃гослове́н бг҃ъ о҃ц҃ъ на́шихъ ; л҃тѣ́нь , и҃.
ирмо҃ . Вепщь о҃гнену кдѣ́тѣмъ е҃вре́йскимъ
вошедшаго , и҃пла́мень нахла́дъ прело́жьша
го бг҃а , пойте́ вс҃м дѣ́ла гд҃а , и҃превозноси́
те е҃го́ вовѣ́ки ; Слезными тн теченїи ,
о҃гнепа́лныя стра́сти пожегл҃ъ е҃си . геен
скаго пла́мени стра́хъ о҃гна о҃ч҃е мо́ждре .
совершено́ю любо́вїю созда́теля своего́ ,
примѣ́сивъ стра́хомъ вовсѧ вѣ́ки ;

Гакожъ е҃но́хъ къбг҃у пристави́вься , о҃ного́
прїя́тъ бы́сть о҃ч҃е . и҃ бы́шними ликовства́
нїи водзре́шимся , и҃пое́ши . вс҃м дѣ́латели
гд҃а по́йте , и҃превозноси́те е҃го́ вовѣ́ки ;
Нн҃ѣ нетлѣ́нныхъ даро́въ наслажда́ем҃ся , и
трилѣ́чныя свѣ́тлости и҃сполня́ем҃ся бл҃же́
нне . пѣ́вца свои́ стратѣ́й тмы мл҃тва́ми
тя и҃зба́ви . да достойно хр҃а славослови́мъ ;
Клтвъ разру́шила е҃си дре́вняя прчтам҃
земленыя , неизрече́ннымъ сло́мъ бг҃а заче́нша ,
воплоще́на и҃зтебе́ Замарді́е , пренепоро́чная
бл҃це . е҃го́же превозно́сим҃ъ вовѣ́ки ;
Бо҃д҃ , г҃. ирмо҃ . Іже о҃бг҃а бг҃осло́ва , неизъ
ре́ченною мо́ждростїю , прише́дшаго о҃бнови
тя а҃да́ма , и҃дію тлѣ́нїя на́шаго зл҃ѣ . о҃
ѣтыя́же дѣ́ца , неизрече́нно воплоща́емаго ра́
ди , вѣ́рнїи е҃дино́мо́дрено , пѣ́снь
вели́чаемъ ; Прозѣ́вщїе дѣ́ятою по́стни
чествою о҃ч҃е . и҃ подѣ́лан ри́зою нетлѣ́нїя
е҃ва́нгеліе , и҃ вѣнце́мъ даро́въ па́че у҃ма .
бл҃це вѣ́хъ предста́тельствомъ ра́дуемся ;
Впребыва́лища прно живу́щїя вели́чьемъ
е҃ви бл҃же́нне . и҃дѣ́же а҃пл҃ъ собо́ръ ,

имно́жество мч҃ченикъ . прп҃ебныхъ собра́
нїе . проро́чествомъ лико́ванїемъ . воздаянїемъ
болѣ́зней ѿ҃ бга̀ прїи́мъ достойно , бг҃о
мудре достовла́бне . Всевѣ́телъ бг҃о
глаго́лниче бы́сть . Зарями свѣ́та три
е҃лнчьнаго свѣ́тло о҆зари́мъ . и҃спроси́ пре
грѣше́нїемъ разрѣше́нїе , и҃злы́хъ и҃зба
вле́нїе , и҃злы ѿ҃чужде́нїе , вѣ́мъ любо́вїю
къ тебѣ́ притека́ющимъ . бо҃ . Воплоти
и҃ѧ нейзрече́нно вла́ка вѣ́хъ , и҃зтебѐ бг҃о
роди́тельнице мр҃їе , соверше́нъ бы́сть чл҃къ .
порождьемъ , я҃ко прежде ржтва̀ дво́ю сохра
ни́ тѫ҆ чтⷭ҇ . е҆го́же молѝ , спасти ѿ҃ вѣ́дъ
дша́ на́ша . свѣ́ . по҃ . жены̀ оу҆слы́шите .
Мр҃ї́ска́го доброестра́вїѧ , я҃ко тр҃у́дна и҃з
вѣ́жде . и҃кенаде́нїемъ плоть оу҆вади́лъ е҃ди́н .
обнови́же дш҃е́вную кр҃е́пость прп҃бне , и҃
сла́вою ѡ҃богати́мъ нб҃е́ною прно̀ па́мѧтне .
тѣ́мъ моля̀ непрестаи́ ѡ҃на́съ бг҃а . бг҃о .
Оу҆жа́сное твоѐ престо́тельство , мр҃ї́ бг҃о
оу҆красе́нїѧ , и҃страшна́ѧ ти сла́ва повсе́и
землѝ . о҆тебѣ́ нн҃ѣ хва́лимъ . тѫ҆ хода́
таицꙋ и҃мꙋ́ще късе́бѣ и҃здателю твое́мꙋ .

неꙋсы́пною ти мл҃тво́ю да спасе́мъ вс҃и ;
наѧти . воѡтаи . слава . гласъ , в҃ .
Прп҃бне ѿ҃че , и҃змлада добродѣ́тель и҃спра́ви .
о҆рга́нъ бы́сть ст҃а́го дха . и҃ѿ҃того̀ прїи́мъ
чюдесъ дѣ́йство , наꙋ́чилъ е҃сѝ чл҃ки небре
щѝ сла́дкихъ . нн҃ѣ́же бж҃ественаго свѣ́
та чистото́ю о҆блиста́емъ , провѣ́
ти на́ша помышле́нїѧ ,
ѿ҃че є҃вѳ́лиⷭ҇ ;
и҃нѣ́ .
бг҃о

Ѩ҆ТОГО ЖЕ ВЪ ВЪ ДНЬ ПРЕПОДОБНАГО ОТЦА НАШЕГО

и чюдотворца. тита. на г҃и возвахъ, стхры.
гласъ, и҃. по д҃. что̀ вы̑ наречемъ.
Что̀ тѧ̑ и҆менꙋ́ю бг҃одх҃новенне. главꙋ̀
правосла́вныѧ цр҃кви х҃вы. о҆́ко бл҃гочтїѧ
зри́телное. ср҃це ра́зꙋмъ дх҃о́вныхъ,
незави́стно и҆стача́юще конце́мъ, сло́во
жи́зни бг҃оначерта́нно. хра́мъ правосла́вїѧ
и҆спо́лнен. моли̑ спасти́сѧ дш҃а́мъ на́шимъ;
Что̀ тѧ̑ нн҃ѣ прорекꙋ̀ чю́дниче. ве́рхъ и҆сти
нѣ, і҆о҆снова́нїе тве́рдо. наста́вника верхо́
вна, оу҆че́нїемъ пра́вымъ. пра́вило и҆нокꙋ́ю
щимъ и҆звѣ́стнѣише. и҆оу҆ста́въ и҆мꙋ́щь
и҆справле́нїе. несто́рїево раздѣле́нїе, и҆
є҆втихі́ево размѣше́нїе ѿсѣка́ющь, бг҃о
плете́нными ꙗ҆вле́ньми; Что̀ тѧ̑ нн҃ѣ
нарекꙋ̀ чю́дне. нача́лника и҆цр҃ѧ тѣле́сным
страсте́мъ, дш҃е́вное влдчество оу҆правлѧ́ю
ща свѣ́тло. бж҃твенаго ми́лованїѧ в҆потре́
бѣ. любвѐ съверше́ныѧ жили́ще. чл҃ко
лю́бно согрѣша́ющимъ. о҆браще́нїѧ о҆жида́ю
ща. моли̑ спасти́сѧ дш҃а́мъ на́шимъ;

слáва . їннѣ . бо . Стрáнно тáйнъство
чтам , бесѣмéннаго тѝ рѫ́тва дво́ йстрáшно .
преходѧ́ вели́чество ве́лику мы́сль чл҃ч҃ескꙋ .
видѣ́тно є́гоже немо́гꙋть многоѡ́чи́тїи .
ѝчи́ни а҃ггльстїи трепе́щꙋть вси . намъ
плоти́ю родила́ є́си , неѡ́тꙋпльша ѡ҃ц҃а .
слáвимъ рождьшꙋю тѧ бг҃онев҃ѣ́сто ,
крⷭ҇тобг҃о . А҃гница а҃гньца я҃ко оу҃зрѣ
на́древ҃ѣ распростёрта волею крⷭ҇тѣ́мъ
вопїѧ́ше ма́терьски , болѧщи плачемъ .
сн҃ꙋ мои́ чтѡ́ стра́нное сѐ видѣ́нїе . їже вѣ́къ
жи́знь подаѧ́ я҃ко бг҃ъ . како́ оумерщвлѧ́еши
сѧ долготерпѣ́ливе , чл҃ко́ подаѧ́ воскрⷭ҇нїе .
слáвлю твоѐ мнѡ́гое бж҃е мои́ є́хожде́нїе ;

кано́нъ . новѧ́ кралє грáне́ïе вѝцево .
ѝноки́мъ сто́лпъ даповѣ́ща тѝтъ .

гла҃ , ѝ . пѣ́снь , а҃ . ірмо́ . Вода́ прошедъ
я҃ко по́ свхꙋ , ѝзъ є҃гипе́тска зла́ ѝзбв
жа́въ , їнлтя́нинъ вопїѧ́ше , ѝзбави́телю
бг҃ꙋ на́шемꙋ поэ́мъ ; Вего́мѧ стрáстьми
плотьскими люто́ оуны́зша , їнетлѣ́вша
властьмѝ . вокро́вище выи́ бесстрáстїѧ ,
тѝте моли́твами ви́ спасѐ ;

Бж҃твенаго дх҃а нбра́нїемъ бг҃ови принесе́ема ,
ѡпелéнъ твои́хъ мⷬ҇рьскихъ . ѝнеи́скꙋево
мꙋ́жныѧ бц҃ы , таи́нникъ нелꙋже́бникъ
бы́лъ є́си ; Я҃ко воздержа́нїѧ вла́дѣтель
сла́въ , ѡ҃ри́ну горе́ть стрáстеи́ . ѡ҃н҃ꙋдо́же
па́че ме́да ѝсо́та ѡ҃ч҃е , наслажда́еши чювствъ
на́ша ; Нова́ я҃ко па́влꙋ тѧ оу҃чнка́ тѝте
воехвалѧ́емъ . о҃ного́во подо́бникъ подвигѡ́м
показа́ем бг҃ославе́нне . ѝни́мъ вѣнцъ
прїѧ́лъ є́си ; Сло́во є҃же бе́мтре ѝзъ ѡ҃ц҃а . б҃о҃
безъ ѡ҃ц҃а вѣ́чнѣ вповелѣ́днѧ , бг҃омꙋ́дро родила́
є́си , є҃ди́на бг҃омⷬ҇ти . я҃ко превы́шьши всѣ҃
тва́ри ; пѣ҃ , г҃ . ірмо́ . Ты є́си оу҃тверже
нїе , притѣка́ющи мⷬ҇ти . тыѧ́же свѣ́т ѡ҃мра
че́ны , ѝпое́тъ тѧ дх҃ъ мои́ ; Миро ѡ҃ц҃е
нїѧ , ѡ҃постны прⷬ҇бне а҃рома́тъ . вѣсь пре
ложи́ема вѣ́коню бл҃гоꙋха́нїѧ бг҃ꙋ . О҃рꙋжїе
воздержа́нїе , ѝщи́тъ вѣ́рꙋ , бл҃же́нне стѧ
жавъ . начала́ тмⷬ҇ обли́чивъ , поерами́лъ
є́си ; Взако́нѣхъ пощенїѧ пооучáема ,
страсти погрꙋзи́лъ є́си . я҃коже дрꙋгїѧ
фараѡ́ни́ты , потокомъ слезъ твои́хъ ;
Мл҃тива бы́ти мн , тѧ молю . твои́ми б҃о҃

Влце дерзновенми , изтебе рожденнаго
въдинь ѹдныи ; гв҃даленъ . гласъ , а҃ .
подобенъ . а нкъ а҃ггльскїи . Плотиве
наземли , ако безплотенъ тите , ѹмо
рилъ еи врага . инизложилъ еи вкупѣ
соборъ еврем҃ъ , православными своими
ѹченїи . тѣмже днесь ввеству ти па
мать празднующе , радостно воспѣваемъ ,
тебе возвеличившаго ; Оупованїе хр҃тїа
номъ , притам҃ дво . Егоже родила еи бга ,
паче ѹма же ислова . непрестанно моли
свышними силами , дати оставленїе гр҃ѣ
хов҃ъ , нам҃ъ вс҃ѣмъ , и исправленїе житїю ,
вѣрою и любовїю прно т҃м славящимъ ;
кртаго . Нескверная а҃гница , а҃гньца
испастыра видима мр҃тва надревѣ зрящи .
рыдающи вѣщааше , мр҃тьски восклицаю
щи . како претерплю твое , еже паче слова
сн҃ѹ мои ехожденїе , иволныим втрти бже
пребл҃гїи ; пѣснь , д҃ . ирмосъ .
Оуслышахъ ги вмотренїм твоего таинь
ство . разѹмѣхъ дѣла твоа , испрела
нихъ твое бжтво ;

Гноенїе блженне , гр҃ѣховное все оплевалъ
еи . истрѣлою воздержанїм , свѣтовскїм
полсти ѹязвилъ еи ; Чистоты желани
емъ дш҃ѹ ѹязвивъ , тѣлѣ послѣдовалъ
еи хв҃и . ившелъ еи вчертогъ славы пре
блженне ; Яко цвѣтъ благоѹхаенъ ,
идобродѣтелен рай одшевленъ , воздержа
нїемъ процвѣте . имже всѣхъ питаеши
чтѹщихъ т҃м ; Законоположника
воздержанїю . инезабл҃ѹднаго правленїм
кротость . яко моисеа т҃м идва вонети
нѹ , втажавше ѡ҃тче оублажаемъ ;
богородиченъ . Херѹвимъ превышшѹ
т҃м серафимъ , поемъ всенепорочнам .
егоже бо трепещѹтъ вемческам , плотїю
новила еи нарѹкѹ своею ; пѣснь , е҃ .
ирмосъ . Вѣкѹю мм ѡ҃ринѹ ѡ҃лица тво
его , свѣте незаходи . покрыла мм
есть чижа тма окаменнаго . но обрати
мм , иксвѣтѹ заповѣдей ти пѹти
мои направи молютиам ; Оугаши всм
страсти , рогою подвигъ твоихъ , тите
блженне . богатно бжегъ огнемъ любве

йвѣры , воздержа́нїм свѣтильникъ . йпро
свѣщенїе безстра́стїм , йдне́ви сн̃ъ бы́лъ
е́ви ; Б҃лговѣ́рїм гро́здъ , бжтвены́мъ
дѣ́лнїемъ сй ѻ̃ц҃е воспита́лъ е́ви . йвѣто
чи́лѣхъ вложе́м , їйзгнете́м болѣ́зны
ми воздержа́нїм . йчашѹ йсполнивъ дхо́
внѹ пощенїм , весели́ши е҆рца̀ ста́дѹ тво
ѐмѹ ; Претерпѣ́въ доблественъ , при
ло́ги йра́ны невиди́мыхъ враг҃ъ , показа́
лем е҆ви сто́лпъ терпѣ́нїм . оу҆тверже́м ста́
до твое , па́лицею бжтвеною . напа́житѣ
воздержа́нїм , йнаводѣ́ воспита́м бже́
нне ; богороди́чен҃ъ . Й҆ко прistáнище
тм҃ъ бви , ствѐнѹ йоу҆тверже́нїе , йпреста́
телницѹ на́мъ , йкъцр҃твїю непоро́ты дныи
вхо́ йме́ѹще . оу҆покое́нїм на́шего нешпа́сти
мѡ́лимем , мт҃рьними тѝ молба́ми всене
поро́чнам . пѣ́снь , з̃ . ирмо́съ . О҆чи́сти
мм҃ е҆пе́е , мно́га бо безако́нїм мо҆ѝ ,
їйзглубины̀ зо́лъ возведи́ мм҃ молю́ем .
кт҃бѣ́ бо возва́хъ йоу҆слы́ша мм҃ , бже
е҆пнїм моего̀ ; Разруши́въ етрате́мъ
мг҃лѹ , ймра́чнѹю тм҃ѹ . дн҃ь восто́чны ,

йвѣ́тъ вострепе́щахъ твои́хъ , вогїа́лъ е҆ви
прпбне , ѻ̃мнѡ́гихъ по́двигъ йвѣ́дъ , йже
повѣ́рѣ ; В҃е́ь йзъѣтѹпи́лъ е҆ви къ бг҃ѹ ,
жела́нїемъ воздержа́нїм . ми́ръ ѻ҆ста́вль ,
ймиродержи́телнам . воспѣти бгопристо́йне ,
премѝрнаго цр҃тва достиже́нїе ; С҃ обра́лъ е҆ви
вдш҃и , бжтвено́е бога́тьство дха . бпоро́
ка мл҃твѹ . чистоты̀ цѣломѹдрїе . вдѣ́нїе
водержи́телно . воздержа́нїм болѣ́зни .
йми́же хра́мъ позна́ем бг҃ѹ ; В҃ е҆ди́ни до́нїм
мре претекл҃ъ е҆ви хѹ҃дость . невещественою
же моли́твою , оу҆мъ вперилъ е҆ви . йвы́шнм
го прїа́тїм наслѣ́дникъ йвѣ́ем , житїе́мъ
совершены́м ; З҃ачала̀ е҆ви войстину̀ , бжтве
ное сло́во всоу҆тро́бѣ свое́и . йе҆ѥ́ паче е҆ѵ҆ентва̀
вснепоро́чнам роди́ла̀ е҆ви . е҆го́же молба́ми сн̃
оу҆моли́ , ѻ̃бѣ́дъ бе́мъ йзбавитиа рабо́
ти ; пѣ҃ , з̃ . ирмо́ . Й҆же ѻ̃ї҆ю́дем дошедше
ѻ̃тро́цы ввавило́ дре́вле , вѣ́рою оу҆тверже́ни .
пла́мень пе́щныи попра́ша гл҃ющее . ѻ̃ц҃ъ на́
ши бже бг҃вѐнъ е҆ви ; Н҃ е оу҆мокри́вем гр҃хѫ
ми , рѣ́кы̀ воздержа́нїм ѻ̃ц҃е показа́ем на́мъ .
стра́сти потопла́м , йскверну̀ о҆чи́щам ,

вопїющихъ вѣрно . ѿцъ нашихъ бже благо
словенъ єси ; Нитѣ єлевщєствеными
лики , вселєдѹмъ бговлѣнне . ивѣтлости
вышняго гощенїм , непрестанно наслажам
ем , оущедри поющам . ѿцъ нашихъ бже
благословенъ єси ; Вонеповѣданїи вѣрѣ ѿче ,
пребылъ єси непреложенъ . хабо воображам
плотїю , инапиѹм поклонмешнем єпою
щими . ѿцъ нашихъ бже благословенъ єси ;
Ѳа вліки , натѣлеви ѿче нова назвы . ими
не оуназвенаго стрѣлою лукаваго , оубрачѹи
зовѹща . ѿцъ нашихъ бже благословенъ єси ;
со Паче єствства иелова , влкѹ вѣхъ вочре
вѣ носила єси . ипитавши ѻвцѹ твою ,
їже вселѣмъ благовременнѹю готованца трапе
зѹ . єгоже прилѣжно чтам , ѡнаєм моли .
пѣснь , и . ірмосъ . Цра небнаго
єгоже поютъ вои аггльстїи , хвалите лю
дїе , ипревозносите єго вовѣки ;
Столпъ тм одшевленъ нако воистинѹ ,
ѻбразъ воздержанїм ѿче втажавше .
вси твою памать чтемъ подолгѹ ;
Лики радѹетем иночески , иликѹетъ

прѣбныхъ вобор иправедныхъ . вѣнецъ
во достойно єими прїатъ ; Оукрашенъ
добродѣтельми , вчертозѣ неизреченны
м славы возлеже . пом вопѣвам хви ,
вовѣки вем ; Одежею вшенною ѡдѣя
ем , итворм жертвы бескровны . жертва
принесемъ єви бгѹ вовѣки ; Воутробѣ
твоеи , первенша тебе , зачеши бго мти
чтам дво . родила єси неказанно бга ицрм ;
пѣ . ѳ . ірмо . Чистѹю славно почтем
людїе вцѹ . пріимшѹю вочревѣ огнь бже
ственыи неопално . пѣньми величаемъ ;
Цѣлитель болщимъ вогревѣхъ , ѿбга
показаем . потребительже блженне , иѿ
гонитель лукавы дхомъ . тѣмъже тебе
блажимъ ; Землю яко тлѣнїю жилище
оставилъ єси ѿче , ивземлю велиемъ крѡ
тких . иними радѹешнем , бжственым
наслажаемъ пища ; Оустав непревращен
вѣры , ивоздержанїм ѻбразъ имѹщь ,
подвиги твои яко воистинѹ . зиждите
ли вѣнцехъ величаемъ ; Днесь день
празничныи . титъ во возываетъ иноких

стада̀ , навеселїе дх҃о́вно и҃трапе́зѹ .
и҃пи́цѹ нетлѣ́нныя жи́зни ; богороди́чен.
И҃же в҃т҃а̀ вселе́нскыимѣ пренепоро́чнаѧ .
и҃же пе́рвїе родонача́лнымъ , зло
о́бра́зно запе́нша , чл҃ко оу҃бі́нцѹ
низло́же . роди́мъ
и҃вѣ́хъ на́съ спа́слъ
є҃сть

; ; ;

;

И҃ногоже є҃ди҃нъ пр҃ѣ́вы господа́нши

и҃ѣ́ поѵѣ́дника никѝты , и҃гѹмена мандѝрска
го . наги возва́хъ , стр҃ы . гла̀ , в҃ . по .

Є҃гда̀ ѿ дре́ва . о҃мр҃ъ́ о҃бо о҃скорбѧ́ѧ , дш҃а́мъ
вж҃тве́ныи строи́тель показа́лъ . та́йникъ
же вѣ́ренъ . є҃ѵ҃ме́на спаси́телна є҃ѵ҃а́ , и҃жѝ
многого́бзе́нныи плѡ́дъ бг҃оно́се . сей влцⷣ
своемѹ̀ прино́сѧи ра́дѹѧ . є҃мѹ̀же нн҃ѣ
прѣ́столъ ѿ҃чє , помни́ стада́ твоѐ , вѣ́рою
прно чтѹ́щыѧ тѧ чюдесе́не ; Кро́токъ бы
и҃про́ѣтъ , правосла́вїѧ ре́вностїю , гн҃ѣ́вомъ
ра́тѹѧ , вѣ́рою бо а҃ко бронѧ́ми о҃бложе́нъ ,
оу҃ѕе́рдїемже дш҃а оу҃кр҃ѣпля́ѧ ѿ҃чє , всѧ
кѹ̀ хѹ́лнѹю е҃ре́сь о҃бли́чилъ е҃сѝ . вж҃тве́ныи
и҃пса о҃бразъ почита́ѧ , нелѹ́жа̀ бг҃омѹ́дрено ,
оу҃ста́вомъ ѿ҃чє́скимъ а҃вѣ́ поѕлѣ́дѹѧ ;
Є҃гда̀ вои҃зна́нїѧ тѧ́ горкаѧ , и҃вѣ́темныхъ
мѣ́стѣхъ , те́мныи мѹ́чи́тель затвори́ ,
звѣ́рски м҃ оу҃ро́бство м҃ . поро́дныѧ красоты́
и҃ныи ѿ҃ра̀ца , дх҃омъ оу҃кр҃ѣпля́е м҃ , ра́дѹѧ
всѧ претерпѣ́лъ е҃сѝ . е҃гоже нн҃ѣ бл҃голѣ́пїе
ви́дѣти вои҃стинѹ̀ сподо́бисѧ ѿ҃чє . болѣ́
знемъ ѿ҃да́нїѧ прїе́млѧ , г҃ла , і҃нн҃ъ . бо .

Е̑дина невмѣстимаго бга , нетлѣнно мѣ
стно , бочреве носила е̑си , чл҃ка бывша за
благоволь , прѣтам бгонебѣсто . тѣмже молю
тѧ , оутвшнающи мѧ страстей изменѣнїи .
ꙗко да тѣсною ипрамою стезю шествовавъ ,
преварю оуже кжизни дво бедующю ;
Кр҃то бо Егда невскверная а̑гница , вид҃ свое̑го а̑гнца , назаколе̑нїе ꙗко чл҃ка волею влекома .
рыдающи глаше . безчаствовати мнѣ сп҃ш
шимѧ , хе рождьшую тѧ . что бе сотворилъ е̑си изселителю вѣ҃ . обаче вопь
каю ислабою , твою ѧже паче оума и слова ,
крайнюю благость чл҃колюбче . кано҃ . гла҃ , б.
пѣ҃ , а̑ . ирмо҃ : Вставлениѣмъ потопи древле ,
фараонитскам всѧ воиньства , преоружену
силу . воплощьшемѧ слово , преспѣвающи
грѣхъ потребило е̑сть . прославныи гь ,
ꙗко прославимѧ , Свѣто҃ бжтвеного блиста
нїѧ , ѡ҃чє озаремъ , твою жизнь бгови
свѣтилъ е̑си . издѣтска вопрїемъ , дѣв
ства свѣтоносную свѣтлость . Ею҃же спо
добилем е̑си безплотныхъ чистотѣ ;
Наставленїемъ бжтвенымъ ичтымъ ,

дхомъ помазанъ бговидны҃ . мнишескымъ
образо҃ , чи҃сто бесѣдова е̑си , многосвѣтною
оби҃емъ зарею бгоносе , житїе прчто стажа ,
Цѣломудрїемъ блже҃нне провѣщьем ичто
тою , ковще҃нному ковегѣ бысть крайнему
мѣсту . ещенїѧ бо свѣтлѣишею оукрасимъ
одежею , бжтвеныхъ таинъ прпбне ходатаи
познаваемъ ; Превышьши навиемъ чтам ,
вемъ видимыѧ иневидимыѧ прно дво
твари . зиждителѧ бо родила е̑си , ꙗко изво
ли воплотитисѧ воутробѣ твое̑и . Его҃же
содержновенїемъ моли , впасти поющам тѧ ,
пѣ҃ , г̑ . ирмо҃ . Процвѣла е̑сть пустыни
ꙗко крин҃ ги , ꙗзычна неплодящїѧ цр҃кви ,
пришествїемъ тво҃и . оне҃йже оутвердисѧ мое
сце ; Ино стажавъ житїе прпбне . свѣто
виденъ иесвѣтелъ благочестїѧ , и҃ никто
былъ е̑си свѣтилни҃ . многими оукрашенъ
дарованьми . Оумертвивъ мудрованїе пло
ти своеѧ прпбне . добродѣтелїю ожившь
е̑си , богомудрено души бжтвеное . иживни
нетлѣнни сподобисѧ ; Радуемъ препо
добилъ е̑си свое житїе славне . пренепщренъ

Принадлежитъ Библіотекѣ Свято-Троицкой Сергіевой лавры. 1859го года.

добро́тами , и҆кра́сными богатство́мъ даро́ва́нь
ми . ви́ниже оу҆тверди́мъ тво҆ѐ сре́це ;

бо Прове́щающаго конца́ , прта́м родила́ е҆сѝ
во́плоти , нево́зданнаго и҆пре́жде вс҃ѣ́хъ ѡ҃цу҃
вобе́начала́наго . тѣ́мже тѧ́ вц҃у вѣ́рою чтѝ ;
сѵ́ . гла́ , д҃ . по҃ . ско́ро варѝ . В҃ одвори́лъ
е҆сѝ вгора́хъ безмо́лвїм мр҃е , напи́вса́м вогра
дѣ́хъ во́здержа́нїм , себѣ̀ возно́съ о҆бою́ду .
о҆ста́вилъ е҆сѝ до́лу жела́нїе вла́сти , жи́знь
дости́гълъ е҆сѝ не҆бну́ю . вообра́зи вели́ча́м
е҆сѝ , вне́йже мо́лиши ѡ҃на҃ бга҃ ; сла́ . і҃нн҃ъ .

бо Д҃ во́ вселенепоро́чнам , прево́щнаго бга҃ рожьшїм .
въ҃ плѡ́тными того́ непрестанно моли́ , о҆ста
вле́нїе прегрѣше́нїе́м , і҆спра́вле́нїе жи́тїю ,
да́ти на́мъ пре́жде конца̀ . и҆́же вѣ́рою и҆́кво́
вїю пою́щи тѧ́ по́долгу , е҆ди́на препѣ́там ,
кр҃тко҃ . Д҃ во́ вселенепоро́чнам мт҃и хр҃а бга҃ .
о҆ру́жїе пронде твою́ пр҃тву́ю дш҃у , е҆гда̀
распина́ема ви́дѣ во́лею вна и҆́бга твоего̀ . е҆го́
же преблгов҃е́нам моля́щи непрестан́и , проще́
нїе согрѣше́нїе́мъ на́мъ дарова́ти ; пѣ҃ , д҃ .
і҃рмо҃ . П҃ рише́ствовавъ ѡ҃ды , неходатаи
ни҃а҃гглъ . но҃ ты ва҃ гн҃и , воплоще́мъ и҆́спасѣ

всего̀ м҃а чл҃ка . тѣ́мъ вопїю́ ти , сла́ва ви́лѣ
тво́е́й ; Коре́нїю повѣ́ка́тель стра́стно́му
бг҃оно́се на҃бла́мам , дш҃е́вною чтото́ю .
бг҃о бо́рных҃ъ и҆сторгну́лъ е҆сѝ , ве́лѝку дше
гу́бну́ю прелесть , вщ҃еннота́и́нниче пре
чтне ; В҃зе́мъ побѣ́дѣ́ пребога́те вѣ́не́ц҃ ,
вселѣ́хъ не҆́ны́хъ ни҃къ почива́ѣши бл҃же́нне .
стра́сти ѡ҃стра́съ , и҆́бе҃стра́стїе ѡ҃чѣ о҆дѣ́я
ам ; Же́ртву я҃ко непоро́чну ѡ҃чѣ , житїе
тво҆ѐ хв҃и прине́слъ е҆сѝ . бж҃тве́нымъ любвѣ́ и
е҆по́лнь , и҆́бо держа́нїм оу҃кра́шаѣмо добро́то́ю
пребл҃же́нне ; Вити́нїим дш҃етле́нным бг҃о
му́дре е҆́вреи , я҃вно и҆зъобли́чилъ е҆сѝ . бж҃тве
ну́ю и҆ко́ну поче́тъ хв҃у , и҆́бородительница ,
не҆́ты́хъ вс҃ѣ́хъ вщ҃е́нниче ; Я҃ко похвалу́ , бо
я҃ко держа́ву ми́ру и҆оутвержде́нїе . я҃ко при
ста́нище бл҃гоу҃ти́шно , я҃ко весе́лїю вино́вну
тѧ́ прчтам слáвимъ . краша́щимъ вс҃ѝ вела́
вѣ́ твои́х҃ ; пѣ҃ , е҃ . і҃рмо҃ . Х҃ода́таи бг҃у
и҆чл҃кшмъ бы́ть хе҃ бже҃ . тобою́ бо я҃ко ,
къ свѣтонача́лнику ѡ҃цу҃ ти . ѡ҃нощи не
вѣ́дѣ́нїм , преведе́нїе о҆бре́тшхомъ ,
И҃ко кро́то҃ , вземлѝ кро́тки вели́ли́м е҆сѝ

никѝто мо́удре . поборникъ бы́въ пойстинѣ
сла́вне , і҆неповѣ́данїѧ вѣнце́мъ свѣ́тло
оукра́шлемъ ; К҃ъжи́твеномоу свѣ́тоу , нн҃ѣ
прест҃а́вникѧ прпѣ́не . свѣ́тоу бы́въ и҆зъ во́з
люблен҃ъ . вра́дости и҆красотѣ́ , е҆ли́ки а҆гг҃ли
сѝми ра́достно весе́лѧѥ ; Не҆и҆зрече́нныѧ
пи́ща ра́нѣкїѧ , бы́ѥть нн҃ѣ причастни́къ .
прист҃а́нище бо бла́го оутѝшно , ѡ҃бѹ́вева́емы҃
показа́ѥ . и҆ска́ющимъ бла́женне пита́тель
бы́лъ е҆сѝ . Гла́сы твоѧ̀ помина́юще , нн҃ѣ
тѧ оубла́жа́ем . тобо́ю пренепорочнаѧ , бла́же
ство неска́жемое , и҆жи́знь нестарѣ́емоую ,
пои҆стинѣ́ воспрїѧ́хомъ ; пѣ҃ , ѕ҃ . ирмо҃ .
Бе́здн҃ѣ грѣховн҃ѣи о҆держи́м , нея҆зы́ко
дноую мл҃рдїѧ твоего́ призыва́ю бе́здноу , ѡ҃
тлѧ̀ бже́мѧ воведи́ ; Бла́женны надеѧ́жды
полѹ́чилъ е҆сѝ , ѡ҃чее прослав҃ле́нне . бла́жен҃
ства наслѣ́дникъ вла́чнѧ бы҃ , и҆жи́тельнаго
сѝмѣнїѧ ; Свѣтоно́сныѧ свѣщѧ̀ держа́ вѹ
гоу́бо , і҆неповѣ́данїѧ ти и҆пощенїѧ . вн҃бѣ̀
ѧ҃вѣтѝвъ , бг҃оно́се никѝто пребога́те ;
Наслажда́емъ непрестанно бж҃тве́ныѧ пи́ща .
вн҃бны нн҃ѣ ѡ҃чее вели́ѥ , ѡ҃на моли́вѣ вл҃кѹ
ига ;

Н҃и҆ к҃тебѣ́ прибѣга́ю пр҃чтам҃ , спаси́ м҃ѧ
молба́мисѝ и҆зблюди́ . е҆ли́кабо хо́щеши
мо́жеши , я҆́ко м҃ти всемогѹ́щаго . пѣ҃ , з҃ .
ирмо҃ . К҃ гопротивное велѣ́нїе бе́зако́нноую
ца мѹ́чителѧ , высо́къ пла́мень во́зне́сло
е҆́сть . хр҃е́же простёръ бг҃очести́выми дѣ́сте́м ,
хла҃ дх҃о́вныи . сыи́ бг҃вѣ́нъ и҆препрослав҃ле́ .
Твоѧ̀ кротость поле́знаѧ , вѣ́рностьсмири́ мѹ
чи́телѧ евро́ѣвскоую , частыми молба́ми сего́
оумори́вши . вѣ́сть бо во́лю твори́ти бо҃щи
ѧ҃ е҆го́ гл҃ ; Гро́мъ оучѐнїи твои́ , и҆звѣ́сто
но́ѥнаѧ молнїѧ̀ житїѧ̀ твоего́ , мі́ръ оумѣ́нн҃ .
вѣ́рныѧ о҆зараѧ́ющи , бг҃овѣща́нными сїа́нь
ми , словесы́же и҆дѣа́нїи свѣ́тло , ещ҃енно
таи́нниче преблаже́нне ; К҃ ре҆повѣ́тїю вжила́
емъ оутѣ́шителѧ . вѣ́ковѣскихъ полкъ ,
и҆нѣ́тей е҆ре́тическихъ , бг҃омѹ́дре ѡ҃бѣжѐ .
и҆нанѣ́ѧю бы́вотѹ́ вшелъ е҆сѝ , е҆ли́ки без҃
плотны҃ нн҃ѣ водворѧ́ѥм ; Хра́мъ бы́ѥть
ещ҃ен҃ъ , і҃же вс҃ѧ хотѣ́нїемъ дво́ здавше
мѹ́ . того́ бо ѧ҃вѣтѝла е҆сѝ , і҃же вѣ́мъ
невѣ́стимаго , ми́ра о҆бновле́нїа .
тѣ́мъже тѧ всѣ́мъ проповѣ́дуемъ ;

пѣ́снь , и҃ . ірмо́съ . Пе́щь о҆́гнена и҃ногда̀ вавилóнѣ , дѣ́тели радѣ́аше . бж҃їимъ велѣ́нїемъ , халдѣ́ѣ о҆́пала́ющи , вѣ́рныя же прохлажда́ющи поющя . бл҃гови́те вс҃и дѣла гн҃а гд҃а ; Вся́ко проше́дъ чи́вство пребли́же́нне , мы́сленому нн҃ѣ вселе́дова свѣ́тѹ вс҃е́чтне . бг҃овидѣ́нїя сподо́бльемъ , и҃просвѣще́нїя и҃сполне́мъ зо́вый . бл҃гови́те вс҃и дѣла гн҃а гд҃а ; Мр҃тво́сти стра́стей , нарѣ́ѣ воблекы́йся . кжи́воно́сному и҃зше́лъ е҆сѝ ли́кѹ пребога́те . бл҃гочестїе́мъ ра҃жиза́ема , и҃добродѣ́телми о҆е҆и́ма́емъ зо́вы́и . пребо́гоно́сите вс҃и дѣла гн҃а гд҃а . Вся́кѹ добродѣ́тель ѿмла́дѣньства о҆у҆держа́въ . прикончи́нѣ по́двигъ твои́хъ , вѣ́нце́мъ о҆у҆краша́емъ бл҃года́тны҃м показа́ем . и҃по́честь прїа́лъ е҆сѝ пра҃ . превозноси́те вс҃и дѣла гн҃а гд҃а ; Свы́ше нарѣ́ѣ нн҃ѣ назира́ѣши ѿ҃чє , своє́мѹ влцѣ́ престо́ѣ , ни́кто побѣ́дѣ тезоймени́те , дерзнове́нїе мно́го и҃мѣ́ем . и҃дшѣ́вно просѣ́ прпбне е҆спе́нїе , е҆ще́нно а҆бле́нне ста́дѹ твое́мѹ ;

Ты ѿц҃ѹ неразлѹ́чнаго , вложенѣ́хъ бг҃о мѹ́жно пожи́вша , безсѣ́мени зача́лѣ е҆сѝ .

и҃неиска́зáнно роди́лѣ е҆сѝ , бг҃ороди́тельнице прчтам . тѣ́мже тѧ спе́нїе вѣ́мъ на́м познава́емъ ; пѣ́снь , ѳ҃ . ірмо́съ . Безнача́лна роди́телѧ сн҃ъ бг҃ъ и҃ны҃й , во площе́мъ ѿ҃дви́ца на́мъ бы́вый . ѿмра́чнам просвѣти́ти , собра́ти разсточе́нам . тѣ́мъ вехвалнѹю бц҃ѹ велича́емъ ; Бжественыя свѣ́тлости , я҆́ко чи́ст подо́бием , добродѣ́телными ви́ды о҆блиста́ем . и҃спове́данїя вѣнце́мъ я҆́вѣ ѹ҆кра́шаемъ . тѣ́мже всепра́здневственыи пра́зникъ твои́ ѹ҆блажа́емъ ; Смы́слено бл҃же́нне , свою́ жи́знь совершилъ е҆сѝ , повелѣ́нми спа҃ о҆у҆правля́емъ . нн҃ѣ же сѣ́ни прше́дши , радостно жи́знь вѣ́чнѹю достóйно ѹ҆лѹчилъ е҆сѝ , бг҃о я҆́бленно ѡ҃бщє́нне ;

Тек҃ѹщихъ быстро̀ претекълъ е҆сѝ матежь . кти́хомѹ же ни́кто цр҃тва хв҃а , ра́дѹем ѧ҆ ѹ҆стремля́ем е҆сѝ прита́нищѹ . кне мѹ́же на́съ наста́ви бл҃же́нне . тѧ ѹ҆бл҃жа́ющихъ , и҃твою па́мять почита́ющихъ ; Тѧ свидѣ́нїя сѣ́нь , прообразова́ .

вне́йже скрижа́ли и҃стама́на , и҃ златы́и
ковче́гъ . и҃ако́же бо о҃на ѡ҃нѣ́хъ , та́ко
и҃ты́ бе҃зна́чалнаго сло́ва , во
ѹ҃тро́бѣ в҃мѣ́стила є҃ѥ́и ,
в҃це́ воплоща́ема

И҃ѡ́ѳ҃же ѳ҃да́нъ пѣ́снь ѡ҃ба́ше

и҃ѡ́сифа , тво́рца кано́номъ . и҃гео́ргїю ,
і҃же в҃ма́лей . стрк҃ . гла҃ . в҃ . по҃ . Є҃гда ѡ҃дре́ва .

Бзма́лъ є҃ѥ́и нара́мѹ кр҃тъ , и҃праспа́лѣ є҃ѥ́и
ми́рѹ . и҃повел҃ѣ́довалъ є҃ѥ́и стопа́мъ , созда́
вшаго ѡ҃небы́тїѣ в҃сѧ , бж҃їю сло́ѵ҃ ѝ҃ако́же
рече́ . любо́вь же житє́йскѹю , и҃вели́ко при
стра́стїе ѡ҃тръ́лъ . ѡ҃нѹ́дѹже и҃добродѣ́тель
ми проси́ѧ́въ . дѣ́тельми же бж҃тве́нными ,
наслѣ́дїе в҃ѣ́чное ѡ҃че́ воспрїѧ́лъ є҃ѥ́и ,
Трѹ́бѣ и҃ве́нѣ та́инѣ , къ дх҃о́вномѹ пѣ́нїю
вс҃ѣ́хъ претворя́ющи . цр҃ко́вницаже бг҃опо
дви́жима , бж҃тве́ныѧ полки́ вс҃ехваля́ющи .
слава́щи в҃сѧ в҃ты́ѧ , и҃ни́хъ побѣ́ды пропо
вѣ́дающи . ты́ бо ѡ҃и҃стѡ́чникъ спасе́ныхъ ,
бе́здноѹ поче́рпалъ є҃ѥ́и слове́съ , бж҃їи до́мъ
напаля́ющѹ , и҃ки́лѣ є҃ѥ́и сокро́вище
добродѣ́телемъ . в҃сѧ и҃же в҃жи́тїи бг҃ови
благоѹгоди́вшаѧ , любо́вїю распала́емъ в҃зы
ска́ , и҃поѧ́ще́нными пѣ́сньми . и҃ни́хъ
вѣ́рою , бж҃е́ственымъ и҃справле́нїемъ по
доба́ѧ . и҃мже причастникъ бы́въ ,

кг҃

бжтвенымъ ѡбразомъ , показа́емъ йнавла
жде́нїемъ вопричастникъ , йны стры , сто́мꙋ
геѡргїю . гла́съ , а . по . нбнымъ чинѡ́мъ .
Воздержа́нїемъ , стра́сти ѿче геѡргїе ,
помы́слꙋ порабо́тилъ е́си . бестра́стїемъ бы́въ
кра́енъ пребла́женне сосꙋдъ , вмѣ́стенъ
живо́тнымъ ѥ́мнїемъ . йпотреби́тель
кѣ́шомъ , нестра́сте цѣли́тель дѣточюдне .
Чтна́м мироположница , бжтвенаго дха .
йчюдесе́мъ йсто́чниче , йноквющимъ
сто́лпъ . кро́тчїй йкро́тскаго ха подо́бниче .
Земленый а҃гглъ , йнбный члкъ бы́въ .
да всехва́лнтемъ нн҃ѣ геѡ́ргїн
Безмо́лвное прїста́нище , ꙋстремивъ
дшевный кора́бль . жите́йскихъ мятежь ,
а҃ко ѿколнъ морѣ́ски ѿкрѣгъ . йже къ бгꙋ
мановѣ́нми ѿземлѧ возле́тѣ . ймѣ́вшемъ
е҃плоти́ю а҃ггломъ подо́бенъ , сла . їнн҃ѣ .
Бо а҃ко по́мощь ты е́си , безпомо́щнымъ
члкомъ . а҃ко надежа е́си всѣ́мъ ненаде́
жнымъ , йрѣ́шило вще лю́тымъ . помо́
щница ми бꙋди , ѿгрѣхъ йсцѣ́дъ а҃ко
мтива , йзбавля́ющи мѧ прчтмъ ;

кр҃то бго . Прикрꙋ́тѣ престоя́щи своего́ сна
йбга , йдолготерпѣ́нїе е́го смотря́ющи .
глаше рыда́ющи мт҃и чтам . ꙋ́вы мнѣ
ча́до сла́дкое , что́ сїѧ стра́жеши непра́ведно
сло́во бжїе . даспа́веши члка ; кано́нъ .
гла́съ , в҃ . пѣ́снь , а҃ . їрмо́съ . Гражда́не
лю́дїе , поемъ пѣ́снь хв҃ бгꙋ . ра́дѣ́вшемꙋ
мо́ре , йпрове́дшꙋ лю́ди , а҃́же йспꙋсти́ из҃
рабо́ты е́гипе́тскїѧ . а҃́ко прослáвимъ ;
Пѣ́вено , пѣ́вописца почтемъ . йже то
го медото́чным пѣ́сни поюще , їѡ́сифа .
а҃́ко ѿпѣ́нїи , вопѣ́сни вѣ́чным престáвль
шимъ ; Я҃коже про҃къ йса́лъ , пропове́да
нїе всѧ землѧ ѡ́свѣтѝ . та́ко йпѣ́нїѧ тво
и́хъ ꙋ́стен , ми́ръ къ́слáвѣ вѣ́хъ бга ѡ҃
ставля́етъ ; Ѡ҃младенѣ́ства бо́ зло́женъ
бы́въ їѡ́сифе хв҃и , возде́ржа́тельно по́жилъ
е́си . ѿнꙋ́дꙋже йдарова́ньми тѣ́мъ , ѡ҃богати́
бжтвенными , наде́жею йлюбо́вїю , йвѣ́рою
чтою ; богоро́дичен . Тѧ҃ прр҃ческое дре́
вле , бжтвеное сло́во , две́рь бжїю прово́зѣ
сти . йгорꙋ́ стꙋю всцѣ дво . бжтвеным
стрдáльцемъ ꙋ́добре́нїе ;

дроугїи канонъ , етомоу георгїю . емоуже
крлегоглнвеїе еицево . твоѧ оуердно ѡче
пою болѣзни . глсъ , в . пѣвень , а .
ірмосъ . граднте людїе . тремї еїмньми,
его началныѧ свѣтлости , просвѣщенъ пре
подобне . мира ѡставилъ еси , нестрастей
мглоу . житїемъ свѣтлымъ ѡче оукрасилъ
ѧ еси ; наставленъ бывъ , бжтвенымъ
промышленїемъ георгїе . кънебеи ведоущеи
етези шествовалъ еси . помощника стнжа,
единаго блгодѣтелѧ ивещедрителѧ ;
Кгомъ блженне навѣ окормлѧемъ . сно
творенїѧ блгтїю освѣщаемъ . съвершилъ
еси ѡче , прпбно ипрведно пожи ; твои
оутвержениемъ , излстоплениѣ обогащьше
ѧ . иже вцоу прчтаѧ неповѣданнаѧ тѧ .
ѡтреволенїѧ житейскаго , вненпорочнаѧ
дво спасаемѧ ; пѣвень , г . ірмосъ .
Оутвердн наѧ собою ги , древо оумерщвен
прегрѣшенїѧ . иестрахъ твои вседн въ сердца
наша , яко чкоолюбецъ ; чистотыѧ любле
нїемъ , бга оумолилъ еси подати помо
щники . ипрїемъ неовкоудныѧ ѡца свои .

иполоучилъ еси ѡче надежоу твою ; Дкебе
истинныѧ показоуѧ познанїе . идомъ
идѣанїе имоудрость , ѡбга даровавшаѧ те
бѣ , якоже двѣрь тобъ вѣкмъ ѡверзъ
еси ; Варварскими рокама ятъ бывъ пре
богате , якоже древле воегипетъ доблїи тобн.
свѣрою ичистотою даръ соблюлъ еси
Раи краемыи , посредѣ имыи древо , дво не
тлѣнїѧ , ісаха га , познана быеть . тѣмъ
же тѧ оублажаемъ ; инъ . ірмо , тоиже.
Ты ветезю жизненоу , иже внепроходимыи
вѣкъ , вселѧжене пребывающоу , неоукло
нно радоуѧся шествовалъ еси . ивообители
вѣчныѧ веселиѧ ; Житїе твое свѣтло,
ислово волїю бжтвеною ивлгодатїю растворе
но , показаѧ георгїе . дѣланїѧ бжїѧ
бжтвенын садъ ; Снъ ты бгоу крщенїемъ
быти , прельжене сподобле . ѡтечьское
навѣдилъ еси сокровище , житїѧ чисто
тою ; богородичен . Оутвержене боу
дн иприбѣжище , ипокровъ дво богородите
лнице . иже вѣрою ктебѣ прибѣгающимъ,
ибгоу тѧ мтрь проповѣдающимъ ;

вѣ . глсъ , д . подобенъ . и вниемъ днесь.
Ги вилемъ свои кротокъ имолчаливъ , смирено
мудръ . трепеща бжтвенныхъ словесъ ,
твоего блаки исполнмъ , іже на тѧ ѡче при
зрѣ , иввышнюю обитель вели , етому
георгіи . глсъ , г . подобе . к работѣ двь.
К равнаго ха возжелѣлъ еси , итлѣвенныѧ
стравити возненавидѣлъ еси , аггльски на
земли георгіе поживъ . тѣмже ето твое
праздноуемъ оупокоеніе , иобловы заемъ раку
мощей твоихъ . изнеже намъ точиши
исцѣленіѧ ѡче , любовію чтущимъ тѧ,
богородиченъ . Ги ко недѣланенъ дво вино
градъ , прекраенын гроздъ возрастила еси,
точащь намъ вино сплено . іже весѣмъ
веселѧще дша итлѣвеа . тѣмже яко ви
ну тѧ дшбрымъ оублажаемъ . прно во
аггломъ копіемъ ти . радуемъ обрадова
ннаѧ , ктебѣ . Неискусобрачнаѧ чтаѧ
мти твоѧ хе , зрѧщи тѧ виима надре
вѣ , матерьски рыдающи глаше . что ти
воздастъ еврейскіи безаконныи воворъ и
неблагодатныи . иже многихъ ивеликихъ

твоихъ , ну мои даровъ наслажденіемъ .
пою твое бжтвеное схожденіе , пѣснь , д.
ірмосъ . О услышахъ ги слухъ твоего смо
трѣніѧ , ипровлавихъ тѧ единe чліколюбче,
Разжженіе разумно , иноскимъ оумѣ
реное правило , хе показа тѧ ѡче прпвне,
Смиренію мостъ , свое показалъ еси его
мудре житіе . преводящь конетинному
животу ; Пребарнъ оублажи тѧ влка
ѡче . яко дающа вовремѧ слова , пшени
чное мѣреніе ; Свѣтъ во
ѣялъ еси ги , иже внощи итмѣ прегрѣше
ній , ѡчитыѧ двы вочревѣ носимъ , ин.
ірмосъ , тоиже . Непщрены добротами
добродѣтелеи , инравы свѣтоносными .
къбгу возлетѣлъ еси ѡче георгіе ;
Текущихъ ѡче георгіе , емущенія оубѣ
жалъ еси . ктишинѣ боголюбнымъ житіе
прегворѧѧ ; Безаконіѧ потоцы
твою дшу невозмогоша емути . пи
цніи потоцы тебе напоиша ; Бжтвенымъ
поученіе премудре , всегда внимаѧ . непо
стоинаго помышленіѧ ѡрину ѡче георгіе,

Пѣвоволо́вящше чтлъ . їже воутро́бѣ твоѐи воплощє́ннаго . йтѧ̀ вмѣволо́вимъ , ꙗ̀ко бж̃їю мт̃рь ; пѣснь , ѕ̃ . їрмо́съ .

Свѣта пода́телю , йѣвѣко́мъ твори́це гі̃ , воѣ́вѣтѣ твои́хъ повелѣ́нїи наста́ви на́съ . ра́зѣвѣ бо тебѐ йна́го бга̀ незна́емъ ;

Йхже наземлѝ еы́и , сты́хъ воспѣ́лъ еѐи вѣ́рно прпѣ́вне . вни́ми еы́и нѣ́вѣ слы́ша пѣ́нїм ра́дующимѧ , сла́вѧ непрестáнно гі̃ ;

Вповаса́нїю їнеповѣ́данїю мꙋ́дре , вс̃ѧ при влачѧ̀ , себѣ́ написа́лъ еѐи вели́кꙋ вино́ . мл̃твы бг̃ꙋ прино́сѧ , оꙋ́лꙋчи́ти прощє́нїе ;

Вѐ житїѐ твоѐ , сты́ми оꙋпражня́ѧсѧ дѣ́ла́нми . ꙗ̀ко йѣтинѣ́ кꙋпѣ́ бы́еть . ꙗ̀ко ка́менїе чтно , йчловѣка̀ йдѣла́нїѧ себѣ́ собира́ѧ ;

Бо Йзбави на ѡ̃нѣкꙋше́нїй , йѣꙋ́рѧ помышле́нїй чтлъ . вели́кого гнѣ́ва , вели́кого грѣ́ха . гла́дѧже йпа́гꙋбы , йвѣ́чнаго дво́ мꙋче́нїѧ ;

Йнъ . їрмо́съ , тоиже . Бл̃же́ньство , йбе́змр̃тныѧ жи́зни получи́лъ еѐи бл̃же́нь ства . бж̃тве́нными вохо́ды и́ходѧ̀ прелѧже́нне . наде́жею йлюбо́вїю , йвѣ́рою оꙋкрѣпля́ѧ ;

Оꙋкраша́ѧсѧ смире́нїемъ хр̃вымъ прпѣ́вне ,

кѣмсѣтѣ йѣ́ѣ возне́вѣѧ добродѣ́телей бг̃о мꙋ́дре . дѣ́ланїѧ бж̃тве́наго бы́въ гꙋмно́ ;

Тѣ́лꙋ о́чище́нїе , воздержа́нїемъ о́пасно показа́лъ еѐи . йчи́сто вр̃це втажа̀ . ймъ же сподо́билѧ еѐи ви́дѣти ѡ̃чє , вѣ́кмъ невидимаго ; Ꙗ̀ко неповрежи́мо , йне оꙋ́добь зри́мо вѣ́кмъ вл̃це , е̃же па́че оꙋ́ма та́йнѣство о́трокови́це , бж̃тве́наго тѣ рж̃тва̀ . е̃ꙋщаго бо вонѣ́тинꙋ бг̃а на́мъ ро дила̀ еѐи ; пѣ , ѕ̃ . їрмо́ . Въ е́здѣ грѣхо́вни́и о́держи́мъ , невзѣлѣ́дною мл̃дїѧ твоегѡ̀ призыва́ю бе́здꙋ . ѡ̃тлѧ̀ бже мои́ возведи́ мѧ ; Построто́тнымъ мно́жествомъ , пѣ́снен твои́хъ . ꙗ̀ко на твердѝ цр̃кви хр̃ва , звѣздонавле́нно проꙗ́вши . дреманїе ѡ̃гонлѣ́тъ дш̃е́вное ;

Словесѐ твоегѡ̀ молва̀ прпѣ́бне . йже дш̃е́ю вскорбя́щимъ йтѣ́ломъ , ꙗ̀коже нѣ́кам гꙋба , вели́кꙋю о́чища́ѧ печа́ль ꙗ́вне́ѧ ;

Ѧ̀лчꙋщимъ сло́ва спасе́наго , йтѣ́шены ми оꙋ́питавшемѧ ѡ̀зло́бле́нїи . сꙋгꙋбо преподо́бне йщѣ́ле́нїе , незабы́стно по да́лъ еѐи ;

богородичен .

Нпꙋ́ти мѧ житїѧ̀ блꙋдя́щꙋ ,

йвѣзпо́ути́м ча́сто впада́ющи гре́хми .
влъце напокаме́нїм встезю́ наста́ви ; йнъ.
ирмо , тоїже . Дше́вкавымъ дше́хо́мъ ѡго
ни́тель тепл҃ъ на́внем преслáвне , ѡче гео́
ргїе . ста́го дха́ дше́нетво́ на́въ оукрепла́емъ ,
Кезо́страсти́м оукраше́нъ дарова́нїе . весе́лїм
ризою геѡ́ргїе , свѣ́тло о́дѣ́ем . стрaсте́
ѡгна́въ смуще́нїе ; Пла́менна́го ѡ́ружїм
пре́йде му́дре , йра́нетвы пи́щи сподо́бнем .
крт҃ны́м геѡ́ргїе о́дѣ́ан ѡ́ру́жїе непобѣ
ди́мым ; На́тм оупова́нїе бозложи́хъ
мти прно дво спсе́нїм моего́ . йтм прести́те
ницу́ положи́ живото́у , тве́рду йнепоколѣ
бимý ; ко . гла . д . по . возневи́нем .
Прка́мнїм йсто́чни неи́счерпа́емыи . оутѣ
ше́нїю держи́тель неконча́емъ , йоумиле́нїю
пу́чи́на е҃и їосифе . слезы́ ми да́ждь показ
нїм бжтвена́го . ймиже оутѣшше́нїе здѣ
пла́чу́щем обра́ще ѡ҃гнь , твою́ помощь
прова́ще е҃те ; пѣ , з . ирмо . Внтїм наши
шем , ѡ҃троци прему́дрїи древле . бгопри
и́мцы дше́ю , бгословсны оу҃стьі пожу .
прбжтвеными ѡ҃цъ на́ши бже благе́нъ е҃и ,

Потща́лем е҃и , йпоенѣ емéртнемъ ,
Затворе́нѣ дше́внѣи о҃чи твои́ неймѣ́ти .
пое́шибо пѣ́сни е҃пою́щими . прбжтвеныи
ѡ҃цъ на́шихъ бже благе́нъ е҃и ;
Вѣнецъ му́че́нїм прїа́тъ . я҃ко оу҃блажи́въ
прилѣ́жно , ли́ки мч҃ни́къ неи́счетенныхъ .
йнемо́лчно ѡ҃че пое́ши сни́ми . прбжтве
ныи ѡ҃цъ на́шихъ бже благе́нъ е҃и ;
Нецѣле́нїе гре́хо́мъ вели́ким я҃ко вы́и ,
Е҃же премре йповѣ́данїе положи́ , поющимъ
ѡ҃че пѣ́сни твоим . прбжтвеныи ѡ҃цъ на́ши
бже благе́нъ е҃и ; Свѣ́та твоего́ бце дво ,
чи́стыми о҃блисти́нїи . о҃мрачи́вшу́юем
дшу́ мою́ , лу́кавыми лю́тѣ престýпле́нми .
свѣ́томъ наста́ви , двéрь е҃ущи свѣ́та .
я҃ко да пѣ́снослóвлю тм ; йнъ . ирмо́съ .
О҃тѣлѣ злáтѣ на́полѣ двéрѣ влу́жи́мѣ ,
трiе ѡ҃троцы нерадѝша о҃бе́збо́жнѣмъ вели́
нїи . но́ посреди́ пла́мени вверженни , прохла
жа́емни пожу . благе́нъ бгъ ѡ҃цъ на́шихъ ,
О҃кре́пль дшу́ , и́лою хво́ою ѡ҃че геѡ́ргїе . воле
му́дрено ѡ҃гна́лъ е҃и , тебе́ ненави́дящихъ
полки , е҃ї крто́мъ оу҃стра́шивъ . ймже

соблюдаемъ пóлше . блгвéнъ éси ги бже
ѻ҃цъ нáшихъ ; Блжéнъ éси , йдобрò тебѣ
вы́сть нн҃ѣ прѣблжéнне , воспрїéмлющу
волѣ́знемъ йподвúгомъ воздáнїм . йво
а҃гглы вопію́щу , гви георгїе . блгвéнъ éси
ги бже ѻ҃цъ нáши ; Гвнагм éси свѣ́тло
жúлище хв҃и . прòтолъ чюдесáмъ ѻ҃це бы́въ
имýдрости , сты́нм нéполнь . вѣрою же
йлгтїю їмм , йзобы́и георгїе . блгвéнъ
бг҃ъ ѻ҃цъ нáши ; Свѣтúлникъ свѣ́та
йóблакъ свѣ́телъ , йщенїм мѣ́сто показá
вм нейскýсобрáчнам . сты́хъ бо стáго влоба
прїéмла éси нескáзанно . Егóже поюще вспи
емъ тѝ . блгвéна бг҃а плóтїю рóждьши .
пѣ҃снь . и҃ . ірмо . Йже вúпещь óгненъ , кдѣ́мѣ
Евренúски вошéдшаго , йпламéнь нахúдъ
прелóжьшаго бг҃а . пóйте вм дѣ́ла г҃а , ипрéво
нóсите éго вовѣ́ки ; Йкоже мимотекýщую
вéчь , нн҃ѣшнюю пóнтинѣ жúзнь вѣ́дыи ,
нетлѣ́нну прїáти подвúзаем мýдре . сегò
рáди чéстны , монастырм мнóжества назда ,
дшá наплéнїе ; Кúкротúкм правотѣ́ , йдхо
нúщаго úмыи . мýжество показà велúко .

йкоже нéдинаго себѣ́ оутвержáти , рабóта
ти зúждителю ѻ҃це . нò всѣ́хъ , úже тебѣ́
зрящм ; Незлобїе твоé , úзлúянїе
любвé твоéм прѣблжéнне , óбразъ постáви
чловколю́бца хà . кнемý же непрестáнно пóл
ше . тм превознóсним вобм вѣ́ки ;
Стáнньствý стрáшномý . Велúшанїю
оужáсну . кáко двам нескáзáннымъ собо
кýплéнїемъ , оуподóбльшагоем нáмъ злó
ва рáждаетъ . прéбывающи йкоже прéжде
ржтвà , чúста вовѣ́ки ; Йнъ . ірмо ,
тóйже . Кънеразорúмѣи жúзни , кънé
оувáждающей пúщи . ѻ҃це прéставúлем éси
къпрносýщей слáвѣ , йкневечéрнемý свѣ́
тý . бжéство показáем дѣ́ланїе . Егóже пре
возносúм вовѣ́ки ; Йкó рáбъ хв҃ъ .
йкó слýжéникъ вѣ́ренъ . йкó строúтель
того тáйнамъ . йкó забýждьшимъ на
ставникъ былъ éси , георгїе прéмре . стрá
сти йщлáм дшáмъ же йтлóмъ ;
Йсполнь воздержáнїм плодóвъ , кгýмнý
хв҃ý ѻ҃це принесéем , йкоже зрѣ́лъ гроздъ .
нéнымн точúлы прéблжéнне йзгнетéем ,

оумилéнїѧ вино йсточáеши намъ , вътво
бо ей пáмяти ; Чрéва твоегò плóдъ , нетлѣ
нныѧми жи́зни виновенъ йвúемъ , йпи́ща
прнов҃щныѧ бгородúтелнице чтѧ . тѣмъ
же ти зов҃ веселúмъ , ѧ҃гловъ гла рáдуемъ
дво ; пѣ . д҃ . ирмо . Іже ѡ҃бга бга слова ,
нейзреченною мр҃тїю пришéдшаго ѡбнови
ти ѧ҃дáма , нáдїю тлѣнїѧ нáдшаго злѣ .
ѡ҃тыѧ же двца нейзречéнно воплощáема на
рáди , вѣрнїи є҃дїномрéно пѣснемн величáе ,
Добродѣтелемъ ѡ҃бразы , ꙗко наскрижáли
напúсá , чúстою дшéю твоéю , дѣтелнѣ
вѣмъ е҃тыѧ принéслъ е҃сн . вѹ҃бо коéйждо
ѡ҃добродѣтелен пѣнїѧ вúевъ . достопрїáтно
приносѧ , ѡ҃дѣлъ йпохвалéнїе . Ѧ҃гльстїи
лúцы , ѧ҃плéскїи вобо . вца сокр҃тлéм , прр҃че
ское воглашéнїе . вщéнни чúнове . спо҃стни
ки мч҃нческаѧ воúньства . Іо҃снфе противѹ
мѣрными похвалáми , тѧ нѣ вѣнчаютъ ,
Словéсное твоé стáдо , поминáти непрестáй .
но ꙗкоже жúвъ престоáше мре , сúце жúзнь
нетлѣ́нную подаѧ бѹ́ди . тѣлéсны стра
стéй , йдшéвны йзимаѧ ѡ҃чé . йже кохѹ

молúтвами сй ; богородúченъ .
Ô нáсъ молѧщи сна твоегò непрестáй ,
дво чл҃колю́бца бга . тебѣ бо надéжѹ стяжáхомъ . йтвоúмъ застѹплéнїемъ йзбавлáемсѧ , вѣдъ йстрастéй , йпрегрѣшенїй
йболѣзней . йже вѣрою тѧ слáвящие ;
йнъ . ирмóсъ , тóйже . ѹ҃крѣплáемъ
вѣрою , йхбою сúлою пребл҃женне óграждéнъ
твéрдо , вѣки вѣковúмъ разорúлъ есй .
йенхъ ловленїѧ йковáретвїи вѣхъ ѡ҃бгъ ,
влцъ вѣхъ прéстойши рáдуемъ ;
Всѣ желáнїе твоé блженне къбгу приносѧ ,
йбжéственыѧ наслаждáемсѧ доброты .
сúже вúко сéтество желáетъ . видѣни
емъ йдѣлнїемъ , йжитїѧ свѣтлостїю
себѣ ѹ҃красúлъ сй ѡ҃чé . тѣмже тѧ
ѹ҃блажáемъ ; Онáсъ йже вѣрою твою
пáмять творя́щихъ , хр҃а молѧ прилѣ́жно
ѡ҃чé непрестáй . спасúтисѧ намъ , напáстей
йтреволнéнїѧ , йбѹ́рь йбѣдъ йстрастéй .
ймúръ мúрови даровáти пребл҃женне ;
Воплощéнно слóво , їже прéжде безплóтно
сѹ́ще , ꙗко бгъ сéть ѡ҃бга , рóдила сей

Єди́на препѣ́таѧ . наѡ́бновле́нїе и҆спсе́нїе
всѣ́мъ земленорѡ́днымъ . тѣ́мже
вѣ́рою тѧ̀ вси ,
пѣ́сньми
велича́
емъ
; ;
;

Ꙗ҆ТОГО́ЖЕ ВЕ́ДНЬ СТ҃ЫХЪ ЧИНЪ ѲЕѠ

ду́ла , и҆ а҆гаѳопу́да . на г҃и возва́хъ ст҃ры .
гла́съ , а҃ . подо́бен . и҆ б҃нымъ чинѡ́мъ .
Бж҃твенаго сꙋпру́га , страда́нїѧ и҆трꙋды̀ ,
совокꙋпльшасѧ вѣ́рою . к҆подо́бнѣй ре́вно
сти в҆пери́вше ра́зꙋмы , х҃а прилѣ́жно молѧ́
ще и҆гл҃юще . і҆же ст҃ы́хъ прославле́и ꙗ҆ко
бл҃гъ , и҆на́съ оу҆твердѝ стра́хомъ твои́мъ .
Ꙗ҆ко тезоимени́тна зва́нїѧ , прїе́мше мꙋ́
дрїи . и҆бж҃твенаѧ дѣѧ́нїѧ , и҆спра́вльше
вельмѝ подо́бно ст҃ртоно́сци . въ стезѧ́хъ
пра́выхъ б҃гови рабо́тасте , и҆мꙋче́нїѧ ча́шꙋ
воистинꙋ и҆спи́сте спсе́нꙋю . Безбо́жїе
ꙗ҆коже и҆но пресѣ́кше мо́ре . в҆зе́млю безстра́
стїѧ , в҆нб҃ное ц҃рство внидѡ́сте достои́но .
и҆дѣ́же пи́ща пото́къ и҆стека́етъ . и҆свѣ́тъ
непрело́жныи , м҃чнцы х҃ви сїѧ́етъ пр҃но
сꙋ́щныи . сла́ва . і҆нн҃ѣ . бо҃ .
Всегꙋби́телны страсте́й мои́хъ , о҆гнепа́лнаѧ
стремле́нїѧ , о҆роше́нїемъ бж҃твенаго во́льнаго
дождѧ̀ твоего̀ , погаси̇ дв҃це . да и҆а҆зъ
ꙗ҆ко ѡ҆троцы б҃га і҆же ѿтебѐ бл҃годарю̀ ,

л҃

слáвѣ йелгвѣ блговѣть твою влце , кртобо .

Воздвижена áко вúдѣ накрт҃ѣ áгнца ,
непорóчнаѧ дв҃ѣ , рыдáющи вопíмше ,
влáдкое моé чáдо , что новое йпревлáвное ви
дѣнíе . кáко держáн вѣ гóретїю , надревѣ
пригвождéнѣ плотїю ; Канóнъ . новѣ
кемгранéйе вúцево . т҃ вои воспѣвáю мч҃нúсъ
хр҃е крáсотѣ . гла , д҃ . пѣснь , а҃ . íрмóсъ .

Морѧ чермнáго пучúну , немóкрыми сто
пáми древле шествовавъ íлиь . кртообрáзно
монéеовыма рукáма , амалúкову силу впу
стыни повѣдилъ éсть ; Б҃жтвенымъ
мучéнїмъ вѣнцéмъ óдѣвшесѧ . просвѣ
щéни добротою мыслéною , влцѣ престóйтѣ ,
ѡнá молящесѧ . прекрáснїи великомч҃нцы ;

Крáсно éже къбг҃у творя́ще мýдрїи призвое
нїе . безлѣпотныѧ злобы , себѣ блгочé
стно оудалúсте . йелúки рáдующесѧ стрто
терпецъ причтóстесѧ ; Вóдъ животво
рящаго дхá сýще íспóлнени , неразý
мїѧ древле зноéмъ тáнцыѧ напóйсте ,
благодѣáнїемъ стíи . бж҃ественымъ
повинýющесѧ велѣнїемъ ;

Спѣ йвседúтелѧ йгá , вóчревѣ носúла éси .
егóже áгафóнодъ вúсѧ вселáвныѧ дсóдýю
проповѣда , сýща бг҃а йчáлка . дво мт҃и
всенепорóчнаѧ ; пѣснь , г҃ . íрмóсъ .

Веселúтсѧ óтéвѣ цр҃кви твоѧ хр҃е зовýщи .
ты ми крѣповть гн҃и , йприбѣжище йоутве
рженїе ; Глы твоúхъ плéницъ , препé
нем врáгъ падéсѧ , íзвѣ óбличúсѧ . мч҃нче
встрастотéрпче дсóдýле ; Любовїюже кбг҃у ,
оукрѣпúвъ дш҃ý . показáлъ éси вéю врáжїю
силý мч҃нче áгафóноде некрѣпúку ;

Йщелéнїѧ вѣрнымъ , ѿпрнотекýщихъ
рѣкъ точáще . йсточúникъ страстéмъ слá
внїи , бж҃твеною силою йзсýшисте ; бо .

Йзбавлáющаго чл҃ки ѿпáденїѧ врáжїѧ
чтáѧ . йзбáвителѧ родúла éси , плотїю
нáшею óбложена ; вѣдáлемъ . глáсъ , и҃ .
подóбенъ . премýдрости . Брáта побло
дáти дхóвнѣи , єдїнонрáвна вѣрою блгоче
стúвою сýще стíи . бонѣтину великоймени
та . вмолúтва йпщенíй житїе проходя́ще ,
людú привлекóсте къбж҃твенному познáнїю .
тѣмже добл҃ѣ бопїе , прелéсть мýжьски

плѣни́сте , и҃зако́нно стра́давше вѣнца҆ оу҃лучи́сте . моли́те хр҃а бг҃а , согрѣше́нїемъ о҃ставле́нїе дарова́ти , пра́зднующимъ любо́вїю сто́ю па́мять ва́шу ; сла́ва . і҃нн҃ъ . богороди́чен҃ъ . Прему́дрости сло́во бо́чревъ е҃и , заче́вши неопи́сано мт҃и бж҃їи . ми́рови роди́ла е҃сѝ , ми́ра прему́драго . нево́цы до́нла е҃сѝ , вели́чествомъ пита́ющаго . тѣ́мже помоли́мъ пречт҃а́м дв҃о . вча́съ всѣ́мъ є҃гда́ хо́щемъ прести́ти , прелести́мъ во́здателя моего҆ . дарова́ти о҃ставле́нїе грѣ́хомъ . тебѣ́ бо и҃мѣ́ю наде́жду ра́бъ твои́ ; кр҃тово҆ . А҃гнца и҃пастыра҆ и҃зба́вителя , а҃гница зра́щи никр҃тъ , вопїа́ше слезя́щи , и҃горко вопїю́щи . ми́ръ у҃бо ра́дуется҆ прїе́мъ и҃зба́вленїе . оу҃тро́баже моа҆ горитъ , зра́щи твоего҆ распа́тїа . є҃же терпи́ши замлосе́рдїе мт҃и , долготерпѣли́ве г҃и . мт҃и безд҃но , и҃неточи́ве неи҃спыта́емыи . оу҃ милосе́рдїа и҃да́руй согрѣше́нїемъ о҃ста҆вле́нїе , и҃же вѣ́рою воспѣва́ющимъ бж҃тве́нам҃ твоа҆ стра́данїа ; л҃

пѣ́снь , д҃ . і҃рмо́съ . Воздви́жена тѣ́м ви́дѣвши цр҃кви , накр҃тѣ́ вѣ́нца пра́ведна го . ста҆ вѣ́чи҃нѹ свое́мъ , достои́нно и҃зыва́ющи , сла́ва си́лѣ твое́и г҃и ; Я҃ко свѣти́лницы воеи́мѣше преспѣ́таѣи , мч҃нїи свѣ́тлостьми҆ . вселе́нныѣи и҃сполне́нїе просвѣща́ютъ , сла́вныи мч҃ницы , пре́лести о҃мрача́ющїе зломы́слїе ; Бл҃же́нную свѣпрѹ́гѹ бл҃гоу҃мѹ́ю , и҃прїи́мшую вѣне́цъ мч҃е́нїм҃ . а҃ггли чюди́шасѧ , и҃лю́ди похвали́ша , терпѣли́вную доблесть ; Ра́дуемъ дѣ҆ѡ҆до́лъ вопи́ше , вп҃ѹ́ть тек҃ѹ г҃и твои́хъ свѣ́дѣнїи . и҃наполня́емъ бога́тьствомъ твое҆го҆ ѣ҆ми́нїм҃ , вкѹ́пѣ съ҃тве́рдымъ а҃гафо́нѹдомъ ; бг҃о . Вѣ́тующе воплоще́нїе вл҃чне , і҃же и҃з҃тво є҃м҃ воеи́мша оу҃тро́бы бц҃е , мч҃ницы сла́вныи . и҃спе́ченое и҃спи́ша пи́во мч҃е́нїм҃ ра́дующемъ ; пѣ́снь , є҃ . і҃рмо . Ты г҃и ми свѣ́тъ , вмі́ръ при́шелъ е҃сѝ , свѣ́тъ с҃тыи . о҃бращи́м҃ и҃з҃мра́чна невѣ́дѣнїм҃ , вѣ́рою воспѣва́ющыѧ тѧ҃ ; Нѡ́з҃ твои҆ и҃мѣ́къ , напра́вотѣ́къ поста́вилъ е҃сѝ . прехва́лне а҃гафо́нѹде , чтна́го мч҃нїм҃ . враги́ препина́ющи ,

Водѹ , юже вжиботъ стратоноцы текѹщюю , берцн стажавше . славныи конецъ водою пріисте ; Теченіе йдольскаго прещенїа йзвышисте . вверженни страдальцы , богавдинѹ морскѹю . йволею оумершвени ,

бо Мти бжіа , дша моеа озлобленіа нецтелй . рождьшіа преблагаго слова , вткъ оублажающаго ; пѣснь , ѕ . ірмосъ . Пожрѹ ти воглаемъ хваленіа ги . цркви вопіетъ ти , wквсовскіа кробе очищьши ем , мтїю wребръ йзтекшею ти кровїю ,

Вшдъ животочныхъ свще непшлнени . довтохвалнѹю кончинѹ , оудавленіемъ вшдъ пріисте . Злобѣ бнихъ прстателм во оудавивше ; Блгтїю йнлою бжіею воблю давми , непревратистелм пожрти мерзскимъ кумиромъ . но жртвѹ влцѣ себѣ чтѹ принесосте ; Оружіа вражіа , вблъ йзнемогоша . йзъощренымъ бо стрѣлы вашего мѹжества , вонзосте стра дальцы въ сердце его , доблственіи ; бго .

Йщѣли дша моеа страсти вснепорочна м , безстрастіа рождьши йсточникъ .

йоустави томительство , непрестанно смѹ цлющихъ чтам сце мое ; пѣснь , ѕ . ірмосъ . Впещи авраамскіа си дѣти перестѣи , любовїю блговѣріа паче , неже ли пламенем опалземи йзываху . блго словенъ еси въ цркви славы твоеа ги ;

Разѹмомъ бжтвеным , левитскою одежю одѣмся . сію мчнїм свѣтлостїю ещенно свѣтлѣиша содѣлавъ . инѣ претони , агафопѹде слово радѹмся ;

Первомчника слѹжбою оукрашаемъ . словесй пожренномѹ блженне слѹжити , агафопѹде сподобимся . блгвенъ еси вопіа бже wцъ нашихъ ; Едино мышленіемъ , едино мыслмще довточюдній . Единъ смерти йскусъ , заа претерпѣсте зовѹще . блго словенъ еси въ цркви славы твоеа ги ; бго .

Преоукрашенѹ добродѣтелей чтам свѣтло етїю . слобо добродѣтелїю покрывыи нба , обрѣтъ та , велиим вта пренепорочнам ичческое естество онебеси ; пѣ , и . ірмо .

Рѹцѣ распростеръ данилъ , львова зіанїа . кровъ затче . огненѹюже силѹ оугаси ша ,

добродѣтелію помазавшемъ , иже благочестии
м любители , отроцы вызывающе . благо
словите вся дѣла гна га ; Словесы сво
ими , лесть помрачам мудре дѣодуле .
мудростію благодатною озаремъ проимълъ еси ,
превдивщемъ благочестіе возглашам . и
злочестивыимъ загражам оустта . изобыи ,
благословите вся дѣла гна га ; Сокрыти
морскам глубина , ваша тѣлеса никакоже
возможе сти . наездхо бо ими издаваетъ ,
бжтвеным мановеніемъ неистлѣнна .
источающа намъ дивнам чюдеса , вопіющим .
вся дѣла благословите гна га ; Весь порабощь
ся , иже тебе ради вразъетъ образъ
вальшемъ славне . ипомерти промышле
ніе вирым завлѣшимся творя , ивдовица
влчне законоположеніе неполнам . яко
благоразуменъ рабъ гнь , преложение
дѣодуле ; Плены ваша страны исторгнм ,
селунь чтетъ . того бо воспитѣніе навидте
ся , иверем блженую кончину , яко
страдальцы вожтину пріимете . цркви
первородныхъ чтно нитъ оумножисте ;

Непремѣнивъ естества хе , изтебе члка
вего облечеся , богорадованнам влце .
егоже втаисть дѣодулъ , нагафопудъ ,
крѣпцѣ изобразивше вопіютъ . вся дѣ
ла благословите гна га ; пѣснь . д . ірмосъ .
Камень нерукотѣсненыим горы , шнетѣкомы
м тм дѣца , краеоугольныи шитечеся хе .
вобокупивъ растомщіимся естествъ . тѣм
веселмщеся тм вце величаемъ ; Се нитъ
что добро вопіахъ . или что красно втра
втоносцы . но еже жити вограде живаго
бга . соблюдше благочестіа союзъ , даже
довмерти нерѣшимъ ; га коже мчнчскаго теченіе
вокончавше страдальцы . ликостоанія выш
нихъ чиновъ васъ вопріимтъ . неоувядаю
щими славніи , вѣнчаеми вѣнцы ;
Дне свѣтло празднуетъ славныи селунь .
веліко пребываніе непрану , возываетъ впа
мать вашу . свысокимъ проповѣданіимъ
загафопудѣ , идеодуле ; Взати бы
сте кнейзреннѣи славѣ , свѣтозарѣнно ,
якоже стротерпцы . еяже сподобитися ,
иже вѣрою вашу творящіи память врегда .

мцъ

ꙗ҆́ко дерзнове́нїе и҆мы́уще , моли́телѧ пре
ч҃тніи , богоро́диченъ . Свѣ́томъ
мѧ твоего́ мл҃дїѧ , и҆́же вотмѣ̀
неразу́мїѧ лежа́щаго о҆́зари .
е҆ди́на свѣтода́вца ро́ждьшїѧ ,
и҆зба́вителѧ и҃гѡ . и҆́же
сты́хъ вѣнча́
вшаго

; ;

;

Ꙗ҆ко́же ѣ҆́сть пре́бывшаго о҆́бычаи

Є҆вти́хіѧ , патрїа́рха конста́нтина гра́да.
стихѣ́ры . гла҃ , в҃ . подо́бенъ . Є҆гда́ ѡ҆́древа .

Ста́до и҆́ноплеме́нникъ хр҃тѣ́мъ словесны́мъ ,
Є҆вти́хіе бл҃же́нне , тебѣ̀ жре́бїи пода́стъ .
поборника непобѣ́дима це́ркви бж҃їѧ . зло
честива́го ѡ҃гоня́ща несторі́ѧ ѡ҃ереѧ . и҆́же
прела́вную бж҃ію мт҃рь чистоу́ю , вѣ́ре по
хва́лиша . е҆ю́ гл҃ща пои́стинѣ неве́сты ц҃ѹ.
Є҆го́же и҆скусе́нъ е҆ѐи ; Натра́вѣ вѣ́ры пра
выѧ . и҆наводѣ́ и҆́стинныѧ мѹ́дрости бж҃їѧ.
и҆зла́цѣ кра́сенъ пребы́ти твое́мѹ ста́ду ,
мѹ́дре наста́ви е҆ѐи . бпа́жить бг҃ораждє́нѹ.
пи́щу нетлѣ́нїѧ , нет҃па́дащую и҆не́ѡ́ку
дре́вцу . оу҆́стѣ и҆́знося́ща , бж҃тве́ныѧ гл҃ы
живота́ вѣ́чнаго . и҆нераздри́мо оу҆мы́шле́нїе ,
Коре́нїе и҆́стрнїе посѣка́ѧ , оу҆чи́телныѧ сво
и́мъ се́рпомъ . Є҆ре́тическаѧ словеса́ ра́ломъ
свои́мъ , е҆рца́ посѣка́ше ме́рзостнаѧ . и҆
сѣ́мъ е҆ѐи бж҃тве́ныхъ повелѣ́нїи , твое
и҆спра́вле́нїе и҆́правотѹ́ . и҆ѣ̀ѧ плодоно́сна по
каза́въ , и҆́маши тала́нтъ свои́ сѹ́гу́бъ .

лѣ

ѥ҃го̀ прино́сиши вла҃це свое́мꙋ ; сла҃. їнѣ҃.

бо҃ Ѝно держа́вно прибѣ́жище . и҃кре́пости сто́лпъ , и҃стѣ́нꙋ непобори́мꙋ . бо́и҃тинꙋ невтажа́хомъ , ра́зве тебѣ̀ прича́лъ . и҃сте́ бѣ прибѣгае́мъ , и҃тѣ́ бопїе́мъ . вла҃це помо́зѝ да непогибне́м҃ . покажѝ твою̀ бла҃гость на́ны , и҃кре́пости сла́ꙋ . и҃мл҃рдїа҃ твое́го̀ вели́чество , кр҃тобо́го҃ . На́древ҃ кр҃тне́мъ т҃а҃ї҃е҃ , водви́жена зра́щи нейскꙋсобра́чнаа҃ , пла́каше и҃гла́ше . ча́до сла́дкое , вскꙋю̀ о҃бита́вилъ ѥ҃ѝ мене́ рожде́шꙋю т҃а҃ѥ҃дино́ꙋ . свѣ́те непристꙋпны́и бе҃нача́лнаго о҃ц҃а . оу҃коро̀ и҃прослави́вшаа҃ . я҃ко да сла́ꙋ полꙋча́тъ бжтве́нꙋю , и҃же бжтве́ныа҃ стр҃ти твоа҃ сла́вящіи , тр҃о҃ . гла҃ . д҃ . Пра́вило вѣ́рѣ , и҃о́бразъ кро́тости , воздержа́нію оу҃чи́теля҃ , я҃ви т҃а҃ г҃ъ ста́дꙋ свое́мꙋ . я҃же вещє́мъ и҃́стина . его̀ ра́ди стажа́въ смире́нїемъ высо́каа҃ . ни҃щето́ю бога́таа҃ , о҃́че на́шъ ст҃лю ѥ҃вти хі҃е . молѝ хр҃а҃ бг҃а , спасти́м҃ дша́мъ на́шимъ ; канонъ . творе́нїе дмⷭ҃фана . гла́съ , ѕ҃ . пѣ́снь , а҃ . ірмо́съ . Я҃ко по́свхꙋ ходи́въ і҃ндь , побе́здне стопа́ми .

гони́теля҃ фарао́на , ви́дя҃ потопле́ма . бг҃ꙋ побѣ́дную пѣ́снь поѥ́мъ вопїа́ше ;

Д обродѣ́тельми бла́го полꙋчи́лъ ѥ҃ѝ , и҃про ѥ҃вѣ́щьем҃ ѥ҃вѣтолꙋ́чными їа́ньми , даро ва́нїи бжтвеными . злополꙋче́нїа҃ и҃зба́ви м҃а҃ стра́стей҃ , м҃а҃тѣ́ми ѥ҃ѝ м҃ꙋ́дре , я҃ко да́пою т҃а҃ ; Не҃важдє́нна ло́за҃ , водво́рѣхъ бжїихъ , прозѧ́бл҃ ѥ҃ѝ гобзова́нень пло́дъ . добродѣ́телныхъ дша́нїи вкꙋпѣ́ , и҃чюдє́съ поѥ́тинѣ бла҃же́нне ѥ҃вти́хіе ; ,

О оу҃́мъ вла҃кꙋ сотво́рь , стра́стей҃ томи́тель ство прпбне оу҃держа́лъ ѥ҃ѝ . тѣ́мже бе҃ стра́стїа҃ крило́ма возвы́сивсѧ , кр҃тмо́ꙋ бжїю̀ приведе́м҃ селе́нїю ; Сво́его̀ прїе́маши водѣ́теля҃ , я҃ко вам҃ вохо́тѣ . и҃збе҃ѣ́ менна҃ти чре́ва , паче оу҃ма̀ воплоща́ема ч҃та҃ . тва́ре м҃ое́й бо́и҃тинꙋ на́вися҃ вла҃це ; пѣ́снь , г҃ . ірмо́ . Цѣ́сть ст҃а , я҃коже ты г҃и бѣ́же мои . возне́выи ро́гъ вѣ́рныхъ сн҃ бла҃же , но оу҃тверждь и҃́хъ на ка́мени и҃споѣ́данїа҃ т҃и ;

Ст҃а́го дха҃ бы́лъ ѥ҃ѝ цр҃ковь бг҃оно́се . себѣ̀ о҃чи́щь о҃́тимѣ́нїа҃ стра́стей҃ , прилѣ́жа нїе́м҃ мно́гим҃ , ст҃лю сла́вне ѥ҃вти́хіе ;

Сн҃ъ дни причастїем҃, свѣтлости невещественым҃ показа́сѧ. їевре́ово нещ҃тле́нїи неложны, мглу́ стра́стей ѿгони́ши вре́да преслáвне; Сесца́ сла́къ и҃здре́тика бо́держанїм҃ вмѣ́ръ, мл҃твами непрестáнными. бозрѣ́вша хва́до стигла́ъ е҃ѣ вои́нствиу, стлю́ слáвне є҃вти́хїе; Бо҃ Бжтвенаго ржтва́ сти́ чтáѧ, вели́ка є҃сте вѣ́ра чи́нъ прехо́дитъ чюдесѣ́. бга́ бо па́че є҃стества́ зача́тъ воо҃у́тро́бѣ. и҃рождьши пребы́вѣши прно дво҃ю; свѣдáлн҃. гла҃. г҃. подо́бе҃. бжїи вѣ́рѣ. Бъбжтвенꙋю си́лу о҃боле́ѧ, обнажи́лъ е҃сѣ кре́повть лъсти́каго. чюдодѣ́йствомъ бгоно́се дивнáѧ. ѿгна́нъ же бе́правды ста́да твоего҃, па́ки тече́ши кнемꙋ́ прослáвлѧемъ, ѿче прпбне. хва́ бга́ моли́, даровáти на́мъ ве́лїю мл҃ть; слáва. і҃ни҃хъ. бо҃. Бжтвена бы́сть сѣ́нь слове́, є҃ди́на прчтáѧ дво҃ мти, чистото́ю а҃гглы превше́дши. и҃же па́че вѣ́хъ мене́ пе́рьсть бы́вша, о҃скверне́на плотьскими пре грѣ́шеньми, ѡчи́сти мл҃твами твои́хъ бжтвены́хъ вꙋ́дъ, подаю́щи чтáѧ ве́лїю ми́лость; крстово҃. Нескверна́ѧ а҃гница

сло́вꙋ, нетле́нна҃ѧ два́ мти. накрт҃ъ зрѧщи ви́ема, і҃же и҃зне́ѧ безболѣ́зни прозя́бша. мт҃рьски подо́бно рыда́ющи и҃зыва́ше, оу҃вы́ мнѣ́ ча́до мое҃. ка́ко стра́ждеши, хотѧ́ и҃зба́вити ѿ стра́стей и҃бе́з чести́ѧ чла́ка; пѣ́снь. д҃. і҃рмо́съ. Хс҃ мо́и сила́ бг҃ъ и҃гь, чтна́ѧ цр҃кви бг҃о лѣ́пно зове́тъ вопїю́щи. ѿ҃ѡбразѣ́вшисѧ чты, о҃гнь праздну́ющи; Зарею́ премꙋ́дре, бжтвены́ѧ блгости и҃сѧ. вели́ку е҃рести́че вкꙋ́ю сла́ꙋ почерни́лъ е҃сѣ. оу҃ме́нилъ е҃сѣ лю́дїи, и҃правосла́вны соборы; Неосла́бѣ́лъ е҃сѣ покро́въ и҃зна́нїѧ терпѧ́. и҃бо то҃ и҃мѣ́ е҃сѣ помага́юще ти, гони́мое сло́во ста́ꙋ вере́стне; Вво́дѣ́ги́ъ посади́ на́камени хс҃ ево е҃ѧ цр҃кви, твое҃ѧ дша бла́жѣ́нне ста́пы. и҃запа́тъ врагѡ́мъ возне́сены́ѧ мꙋ́дрости; Я́ко вои́нствиу неизвѣ́щанна, и҃непости жна, твоего҃ бце бгоподо́бнаго сы́ть ржтва. сы́щимъ назе́мли и҃нанебеи, прно дво҃ таи́ньства; пѣ́снь. е҃. і҃рмо́съ. Бжїимъ свѣ́томъ ти бла́же, оу҃тренюющи ти дша любо́вїю провѣ́ти молю́ѧ.

тѫ вѣдѣти слово бжїе , йстиннаго бга , ѡмрака грѣхо́внаго йзима́юща
Д о́блественѣ терпѧ разлу́чєнїе , вручєнаго ти стада ѡче , непра́ведно йзгна́нъ бы́ сть. ѩ́вїеже кѣмъ паки тече́ши ра́достно , вельми ѡвѣ́хъ богхвалѧ́емъ . Невгада́нїихъ зри́ши сла́ву , юже бжелѣ́лъ є́сѝ бжїю , ѡмла дѣ́нства вл҃же́нне є́вти хїе . лице́мѣже па́че нѝ́хъ кли́цу , разрѣше́номъ зерца́ломъ плотьскимъ ѡче нашъ ; Вшдъ бжтвены твоѧ дша ѡче йполньшисѧ . рѣки цр҃кви бо́йстину йсточи́въ оу́чнїемъ , мудре є́вти хїе . йвею напаѧ́ши бл҃же́нне бра́зды ; бгороди́ченъ . Йже ецу тѫ ѡдша влчце мі́ру бла́гаѧ , неповѣ́дающаѧ спасе́нїи . тѫ бо пре́ста́телницу непобори́му втажа́хомъ , є́ущую бгороди́телницу ; пѣ́снь , ѕ . ірмо́съ . Житє́йскаго мо́ря водѣ низ҃е́ма зрѧ , напастей бу́рею . втиху́ прита́ницѣ притє́къ вопїю ти . возведи йзъ тлѣ живо́тъ мо́й , многомл҃тиве ; Втѫ велиѣ́ѧ трца . ꙗ́ко вчи́ста , ѡстрадте́й є́литїѧ . йдарова́нїи йполни бо́йстину

бгому́дре є́вти хїе . ймиже вражу́ болѣ́знь ѡгоня́ши прно ; Возне́ѕѣвъ втажа́въ вѣ́рцы є́сѝ поѣ́стинѣ , вы́соко́твор҃ное смире́нїе . йстѣвшу́ бе҃ѧ хи́трости доконца́ ѧ́ви рилъ є́сѝ , є́тителю гнь прелавне ; Жите́йское мо́ре неву́рно прешедъ , къпри ста́нище достигълъ є́сѝ , цр҃твїѧ ѡче не́бнаго. бгови́ бре́мѧ дше́вное спа́вилъ є́сѝ доточию́дне , Прчтаѧ влчце , ро́ждшїѧ чл҃ко́мъ ко́рмъ чїю йгѹ . втравтє́й мои́хъ непостоя́нное , йлю́тое ѡжєнїи вмущє́нїе . йтишинѹ по да́ждь рцу моему ; кондакъ . гла́съ , й . Бжтвенаго вѣ́рно є́вти хїѧ вси , поющє лю́дїе любо́вїю даублажи́мъ . ꙗ́ко па́стыря велика́го , йлужи́теля премудра , йпрогони́теля є́ресе́мъ . мо́литъ бо га ѡвѣ́хъ насъ ; пѣ́снь , ѕ . ірмо́съ . Хладодавцу оубо пе́щь вотвори а҃гглъ , преподо́бнымъ дѣ́темъ . хлдѣ́ѧ же о́пали , вел҃ѣ́нїемъ бжїимъ . мучителя оувѣщѧ вопити , бгословє́нъ бгъ ѡцъ нашихъ ; Снѣ́жановидну ѡче душу втажавъ , добродѣ́телей бѣ́лотїю ,

оуподо́бльсѧ е҃ѣ҆ а҃гглωмъ . тѣ́мже е҆ни́ми
ликы́ѧ , ра́дуѧсѧ вопїе́ши . бл҃гослове́нъ
бг҃ъ ѿц҃ъ на́шихъ ;
Же́ртвꙋ а҆́ко непоро́чнꙋ , прине́сѣ ѥ҆́мсѧ
ѿмладе́ньства , преподо́бне вл҃цѣ своє́мꙋ .
сла́вѣ оумерщвле́нїемъ а҆́ко вонѣ́тинꙋ .
тѣ́мже ра́дуѧсѧ вопїе́ши . бл҃гослове́нъ
бг҃ъ ѿц҃ъ на́шихъ ;
Тече́нїи твои́хъ сле́зъ ѿч҃е , оуга́сиша о҆́гне
ное пале́нїе плотьскихъ сла́стей . и҆́зыйдо
и҆́цѣле́нїемъ рекы́ , вѣ́рнымъ зовꙋ́щимъ
всегда́ хв҃и . бл҃гослове́нъ бг҃ъ ѿц҃ъ на́шихъ ;
Тѧ҆ пр҃чтаѧ мт҃и прно́ дво́ , познахомъ
спасе́нїе земле́нїи . и҆́бо вн҃ѣ́дрѣхъ ѿц҃а не
разлꙋ́чно живы́и , и҆́ зтебѣ̀ воплоща́ѥтсѧ .
тѣ́мже бл҃гословена́ е҃сѝ ро́дъ и҆ ро́дъ ;

пѣ́снь , ѳ҃ . и҃рмо́съ .

И҆спла́мени сты́мъ рокꙋ́ и҆сто́чи , а҆́правед на
го же́ртвы и҆́вѡ́ды попали́ . всѣ́мъ бо твори́ши
хе҃ , е҆́лико хо́щеши . тѣ́мъ тѧ҆ прево́зно́
симъ гд҃а вобѣ́ки ;
Дрема́нїе оуны́нїѧ ѿтрѧ́съ , добродѣ́те
лей попече́нїемъ , ѿч҃е вдѣ́лъ е҃сѝ ,

до́ндеже бг҃ꙋ і҃а́ковлю на́вы́ѧ сѣло́ , е҆го́же
прево́зно́симъ вовѣ́ки ;
Щитомъ бл҃гочестїа защища́ѥмъ , і҃а́ко
обою́дꙋ о҆́стръ мечь , воспрїи́мъ повелѣ́нїе
честное . твѣ́рдо всѣ́мъ сердцѣ́мъ е҃ѣ́ , е҆́рети
ческїѧ главы́ бг҃омꙋ́дре ; Безкро́выныѧ
же́ртвы бг҃ови прине́слъ е҃сѝ , смире́нїе е҆рца
ѿч҃е е҆вти́хїе . закала́ѧ і҃же тебѣ̀ ра́ди за
кольша́гоѧ а҆́ко о҆́вча . е҆го́же прево́зно́симъ
вовѣ́ки ; Е҆ди́но е҆́ствство тр҃ца , тр҃о
нея́четенноую си́лꙋ . преми́нꙋвшꙋю време
на́ всѣ́ѧ , і҃е҆́ствства́ по́мыслъ . прно́ право
сла́вно пропове́длемъ , и҆́прево́зно́симъ во
вѣ́ки ;
Брожетѣ́ и҆́зб҃ѣжала е҃сѝ
колѣ́зни ч҃таѧ , и҆́рождьши дво́ю па́ки пре
была́ е҃сѝ . всѣ́мъ бо твори́тъ і҃е҃ бг҃ъ нч҃мъ .
е҆го́же прево́зно́симъ вовѣ́ки ;

пѣ́снь , а҃ . и҃рмо́съ . Бга ч҃лкомъ
неꙋ́добь вида́ти , на́ньже нем҃ѣ́итъ чи́ни
а҃гльскїи зре́ти . тобо́ю бо пр҃чтаѧ на́ви
ѧ на́мъ , сло́во воплощенно . е҆го́же бели
ча́ющe , съне́бными бои́ , тѧ҆ велича́емъ ;
Ма́лыми велика́ѧ стажа́въ . и҆тлѣ́нными

нетлѣ́ннаѧ добро́тѣ и҆змѣне́нїи . цр҃тво недви
жимое прїѧ́лъ е҆сѝ . немимоходѧщ҃ую сла́ву
оу҆лу́чилъ е҆сѝ , добродѣ́телными и҆ добрѡ́та
ми оу҆кра́шаемъ . чи҃сто жи҃тїе свое́ сконча́лъ
е҆сѝ . и҆́стыѧ вѣ́ры вои́стинꙋ слꙋжи́тель бы́
вый . стлѣ́ сѐ и҆стинен҃ъ . столпъ пра́во
славі́ѧ . ѡ҆щенїе вѣ́рѣ . стѣ́на лю́демъ и҆з
бра́нны҃ѧ сѐ ѡ҆бложе́ние . плотьско́е мꙋдрова́нїе
повини́лъ е҆сѝ по́мыслꙋ . и҆ бе҃зплоте́ не́какоже
во́плоти , на земли́ по́жилъ е҆сѝ є҆вти́хїе .
тѣ́мже сѐ бе҃сплѡ́тными и҆ бж҃тве́ными си́лами ,
а҃лцѣ вс҃ѣ́хъ и҆́хъ , ра́дꙋемсѧ прест҃о́ниши .
Гако а҃ггло́ мнѣ́ кꙋпноже́ниче . патрїа́рхѡ ,
мч҃ни́кѡ , прп҃ѣ́нымъ равнове́лнике . сними
молѝмсѧ гдⷭ҇и , ѓ҆ще́нїе грѣ́хѡ вс҃ѣ́мъ дарова́
ти . и҆́же ѡ҆щенну́ю ти на земли́ па́мать
во творѧ́щимъ мꙋ́дре . Сна бе҃зле́тно ѿ҃ца
вои́мꙋвшаго , ты́ воꙋтро́бѣ нескаѕа́нно
заче́нши родила́ е҆сѝ , бг҃омт҃и чтⷯ҇ѧ дво .
моли́ прⷱ҇а́ѧ ѡ҆рабѣ́хъ твои́хъ , того́
а҆́ко человѣ́кꙋбца бг҃а , спасти́
ро́дъ на́шъ

:

И҆ногоже въ҃ дн҃ь пр҃ѣ́нагѡ҃бнаго

геѡ́рг҃їа , митрополи́та митꙋли́нскаго .
стихѣ́ры . гла́съ , а҃ . подо́бенъ .
прехвали́ни .

Сѡ҃че геѡ́рг҃їе , хв҃ѣ чтⷱ҇и и҆пречи́стви
чтно поклони́лсѧ е҆сѝ и҆ко́нѣ премꙋдре .
его́ бо́рныхъ нагло́сти никакоже оу҆жасаѧ
сѧ , си́лою того́ оу҆кр҃ѣпля́емъ . его́же
нн҃ѣ моли́ , дарова́ти дш҃а́мъ на́шимъ ,
ми́ръ и҆ ве́лїю мл҃ть . Сѡ҃че геѡ́рг҃їе ,
ѧ҆рост҃и нечестивы́хъ претерпѣ́лъ е҆сѝ
гнѣ́вающихъсѧ безъ зло́бенъ . и҆́хже ви́дѣ
е҆сѝ превозно́сящаѧ , зачи́ст҃нымъ ша
та́нїемъ . и҆ па́ки сокрꙋша́емы лю́тѣ ,
на́ыстѣ́йно промы́шле́нїемъ , кѡ҆здани́ю
чл҃кѡмъ движи́мо сла́вне . Сѡ҃че геѡ́рг҃їе ,
бг҃оби по́пр҃ѣ́шниче бы́въ , а҆́ко стлⷧ҇ и
земледѣ́латель . сторичествꙋ́ющь пло́дъ
а҃лцѣ , дша́ прибе́лъ е҆сѝ , спа́саемы
ѧ сло́вомъ твои́мъ . и҆ны́нѣ моли́
ѧ , дарова́ти дш҃а́мъ на́шимъ ,
ми́ръ и҆ ве́лїю мл҃ть :

слава . їнокъ . его . Радуйся купино
неопалимая . ковчеже великаго аггла ,
радуйся єдина рождьшии . радуйся въвъ
щаніе чтыя трца . радуйся члкмъ оутве
рженіе . раю , иже клас прозабши недъла
ныя , иже прозабленіи изевшанца зло
ва , цра ига , кртового . своего агньца ,
агница инепорочная влца , накрте яко оу
зре , видѣніи кеимуща индоброты . оувы
мнѣ рыдающи глаше . гдѣ ти доброта зай
де владкіи . гдѣ благолѣпіе . гдѣ благть о
блистающія зрака твоего , сну мои вселке
зныи ; канонъ . глсъ , и . пѣснь , а .
ірмосъ . Пѣснь возлемъ людіе , чюдо
творцу богу . вособождьшему іпля фарао
ты , пѣснь побѣдную поюща . ивопіюща ,
вопоемъ тебѣ єдиному влцѣ ;
Зарю мрдіи ми хе , непольшемуся пре
грѣшеніи , игрѣхи лютыми , возіими
щедре . имрак ожени моего ослѣпле
ніи , мольбами твоего ітля ;
Всю воздѣлалъ єси мудре , волѣзными
ипоты твоими , воздержаніи землю .

иѣмъ въерцы пшеницу духа . клас без
страстіи приниве георгіе блженне ;
Нарамъ кртъ вознесъ . изземлены краго
ты , миродержцу тмъ ошерглъ еси .
ху послѣдовалъ еси . иокровище стяжалъ
еси , невещественна цртвіи его ;
Оружіе ипристанище твердо . иеттенну и
оутверженіе . ибжственое основаніе . и
мсть ипокровъ , твое богоневѣсто нму
ще престательство . ошедъ изславлем
ъм вси ; пѣснь . г . ірмосъ . Нѣсть
ста яко гь , инѣсть праведна якоже богъ
нашъ . егоже поетъ вся тварь , нѣсть
ко преста паче тебе ги ; Навыотну выше
блженне добродѣтели . иглубины духа
достойно созрѣвъ . ивидѣніи пріятели
ще быв преподобне . водворившимся во
аггльскими лики ; Обницавъ духомъ ,
обогатилъся еси мудре , цртвомъ невеще
ственымъ . внемъже стаду твоему вокро
вница вѣчная , вѣрно проуготовалъ еси .
тѣмже тя ублажаемъ ; Преподобною
преподобне , икроотовтію душевною ,

оу̑подо́билеѧ є̑сѝ нра́вы свои́ми , и̑ны́пра
вле́нми і̑а̑кова̀ . и̑показа́леѧ є̑сѝ ч̑тото́
ю дха , і̑нѣлта́нинъ оу̑мъ и̑́стинен҃ъ ,
бг҃ороди́чен҃ъ . Безъ҃ц҃а родила̀ є̑сѝ ,
і̑же безма́тере пре́жде тебѐ . и̑я̑ко мла
де́нца доила̀ є̑сѝ , пита́ющаго бг҃а .
є̑го́же молѝ спасти́ѧ вѣ́рно пою́щимъ
т҃а , и̑́стиннꙋ҆ю бц҃ꙋ҆ чтꙋ҆ю ; вѣ́дален҃ъ .
гла́съ , и̑ . подо́бен҃ъ . премꙋ҆дрости .
Смире́нїѧ высото́ю свѣ́тел҃ъ бы́въ , воз
ноше́нїѧ бра́жїѧ доконца̀ потреби́лъ є̑сѝ ,
хра́бровавъ свѣ́тло . мл҃тивъже бы́въ
ц҃ѣ҃че преподо́бне , бога́тным҃ъ да́нїемъ ,
а̑́лчющаѧ напита́лъ є̑сѝ . т҃ѣмъже не
стар҃ѣ́ющꙋ҆ѧ , посме́рти нагл҃ѣ́довалъ є̑сѝ
пи́щꙋ҆ , ра́дꙋ҆ѧ вовѣ́ки , геѡ́рг҃їе ст҃ѣ́ю
вла́же́нке . молѝ х҃а бг҃а , прегр҃ѣ́шени
емъ ѡ̑ставле́нїе дарова́ти , чт҃ꙋ҆щимъ
любо́вїю ст҃ꙋ҆ю па́мать твою̀ ; глава̀ .
і̑ны́ . бг҃ороди́чен҃ъ . И̑́ко дв҃ꙋ҆ є̑ди́
ну҆ бе́жна́хъ , т҃а безс҃ѣ́мене рождьшꙋ҆ю
бг҃а плоти́ю , вси вла́жимъ рѡ́ди чл҃че
ст҃їи . ѻ́гнь бо велиѧ́ ст҃а̀ бе́жтвенныи ,

і̑я̑ко младе́нца дои́ши зижди́теля и̑́гг҃а .
т҃ѣ́мже а̑́ггльскїи и̑́чл҃ческїи ро́дъ , достои́
но сла́вимъ прест҃о́е р҃ство́ твоѐ . и̑ногла́вно
вопїе́мъ т҃и , молѝ х҃а бг҃а , прегр҃ѣ́шени́емъ
ѡ̑ставле́нїе дарова́ти , вопл҃ѣ́вающимъ до
стои́но сла́ꙋ҆ твою̀ ; крт҃обг҃ороди́чен҃ъ .
А̑́гньца и̑пастыра̀ и̑зба́вителя , а̑́гница
зр҃а́щи накр҃тѣ́ . вовлица́ше слезя́щи ,
и̑горко́ взыва́ющи . ми́ръ оу̑бо ра́дꙋ҆етеѧ
прїе́мъ и̑зба́вле́нїе , оу̑тробѣ́ же мо̀ѧ гори́тъ ,
зр҃а́щи твое́го распа́тїѧ , е̑́же терпи́ши
замл҃рдїе мл҃ти , долготерп҃ѣ́ливе г҃и .
мл҃ти бе́здно , і̑ны́точниче нен҃ѣчерпа́емыи .
оумл҃рдиѧ , и̑да́рꙋ҆и прегр҃ѣ́шени́емъ ѡ̑ста
вле́нїе . и̑же вѣ́рою твоѧ̀ вопл҃ѣ́вающимъ
бе́жтвенаѧ страда́нїѧ ; пс҃ѣ , д҃ . ирмо́съ .
И̑́згоры̀ прич҃ѣ́нныѧ слове́ прїѧ́съ , и̑́зъ
е̑ди́ныѧ бц҃ы , хотѧ́щꙋ҆ѧ воплоти́ти ,
бг҃овидно расмо́тре . не́ѡстрахомъ слаѳогло
ваше сѝлꙋ҆ твою̀ ; Ты̀ дше́вныи корабль
спасл҃ъ є̑сѝ , ѿстрастны́хъ вещей треболне́
нїѧ . вопристанище оу̑стремилеѧ є̑сѝ ,
и̑тишинѣ́ воздержа́нїѧ ѿ̑че прпбне ;

Аг҃гловиденъ ра҃зумъ етажа҃въ . тр҃ческую
ѡа҃ѓгълъ пѣ҃снь послу҃шалъ е҃сѝ , бы҃въ воиз҃
етупле҃нїи смы҃сла твоего҃ прехва҃лне ;
Ты мы҃сленою пра҃щею воо҃ру҃жьем . ѝкоже
ѝного голїа҃фа , кня҃зь тмы шата҃ющаа
ся , низ҃ложи҃лъ е҃сѝ ста҃ю . дв҃ческою бж҃е
ственою вѣ҃рою ѝ҃ . О у҃пова҃нїе ѝпрѣста҃
телнице ми҃ру , вце моли ѝз҃тебе воплощ҃е
нна҃го , ѡ҃растѣ҃хъ твои҃хъ . тм҃ бо стра҃
шно о҃чистилище етажа҃вше , ѡ҃гнѣ҃хъ
ѝзбавле҃мся ; пѣ҃снь , є҃ . ѝрмо҃съ .
Сѳ҃нощи невѣ҃дѣнїа , бгоразу҃мїе҃мъ про
вѣ҃щи҃е конца . просвѣ҃тѝ мм оу҃тромъ ,
славослови҃ѧ твое҃го гн҃и ; Тм҃ ѧко чистоте҃ѣ
ѥтолпъ , ѝцѣлому҃дрїю ключь слави҃не , вѣ҃
дѧще е҃сѝ . даоу҃лучи оу҃бо мл҃ть молба҃ми тн҃и ,
Бгови҃дными прозрѣ҃нїе҃мъ , вовоще҃нныи
о҃дѣ҃ѧся чинъ . непороч҃нѣ҃и дв҃ѣи , ѧко
непоро҃чна тм҃ вїѣ҃ призва҃вши ;
Мл҃ти щедро҃тѣтво , наслажде҃нїе ѝмѣ҃ѧ .
ѝвсегда живыи , бы҃ть ни҃щимъ бога҃тымъ
пи҃ща дѣ҃латель ; бо҃ . Не҃наго блк҃ѵ ,
воо҃у҃тробѣ҃ заче҃нши пренепоро҃чнаѧ .

была е҃сѝ вы҃шьши нб҃съ , ѝвсѣ҃ѧ тва҃ри ;
пѣ҃снь , ѕ . ѝрмо҃съ . Ри҃зу ми подаждь
свѣ҃тлу . о҃дѣ҃ѧ҃ся свѣ҃томъ ѧ҃ко ри҃зою ,
многомилостиве х҃е бже҃ нашъ ;
Дх҃ъ пр҃тыи , вѣ҃тебѣ҃ о҃брѣ҃тъ жили҃ще .
дх҃ѡвъ лука҃вьствїѧ ѡ҃гна҃въ легео҃ны ,
моли҃твами тн҃и ; Тишинѣ҃ ѧ҃вилѣ҃ся е҃сѝ
рѣ҃кѣ , ѝбыстрина҃ кротовти . ѡ҃неме҃же на
пла҃ѣмся пото҃ка пи҃цнаго , прѣ҃бне ѡ҃че ;
О у҃мертви҃въ плотьскїѧ слабти , дх҃ѡмъ
пожи҃лъ е҃сѝ . и҃мене҃ же стра҃стьми па҃дша
гомъ , воз҃ста҃ви слав҃не ;
Сло҃во воо҃у҃тробѣ҃ , їже ѡ҃ц҃а безл҃ѣ҃тно
воїѧ҃вша . вл҃ѣ҃то зачала е҃сѝ , бга сло҃ва ,
па҃че сло҃ва вренепоро҃чнаѧ ;
пѣ҃снь , з҃ . ѝрмо҃съ . Їже ѡ҃т роки
вѣ҃щи҃ прохлажде҃и , ѝдв҃ сохра҃нь ро҃ждь
шую тм҃ порожествѣ҃ . блговлове҃нъ е҃сѝ гн҃и
бже҃ ѡц҃ъ на҃шихъ . Сѣ҃мѣ҃мъ дх҃а
бже҃ственаго , ѝже ѡ҃ттю҃ду прораз҃умѣ҃лъ
е҃сѝ , кла҃вшимъ преставле҃нїе свое .
ѝнѣ҃ лику҃ѧ преподо҃бне , вселѣ҃хъ
жили҃щихъ ѝѡ҃бите҃лѣхъ ;

Ꙗ́ко звѣ́здѣ ꙗ́вльшуем тебѣ́ житіе́мъ ,
и҃зарею бж҃твеною , чюдество проявѣщено .
преставле́нїе прⷭ́бне твое́ , звѣ́здѣ про
во́звести ; Ч҃ертого́мъ вы́шняго цр҃твїа ,
о́дѣ́янъ вше́лъ е҃сѝ досто́йно . и҃во зле́глъ
е҃сѝ съ женихо́мъ прⷭ́бне , натрапе́зѣ нев
ще́ственым пи́ща . во҃ . Н҃ебны́м тⷯ
си́лы , ꙗ́ко мт҃рь живото́въ вс҃ѣ́хъ , по́долгу
дароно́сятъ . и҃вопⷬ҇ю́ютъ вл҃чце , ꙗ́ко
заст҃у́пницу дш҃а́мъ на́шимъ ;
пⷯ҇е́нь , и҃ . ірмо́съ . Б҃огли́вым
дѣ́ти вселе́нскїѧ , вогне́мъ и҃зле́сть поправше
пла́мень . бл҃гослови́те дѣ́ла гн҃а гⷭ҇а ;
К҃ого́кормле́нно и҃мѣ́вше се́рце . страсте́й мои́хъ
примра́къ ѡ҃че , ѡ҃жени́ бу́рю . и҃ко пристани́
щу тиши́ны твое́ѧ наста́ви
Н҃аражде́нъ прибж҃твены́хъ нехо́дищихъ ,
любе́зны́хъ вѡ́дъ . дре́во жи́зни и҃зрасте́ ,
и҃плоды́ бл҃гочестїе́м вовре́ма по́далъ е҃сѝ ;
Ꙗ́ко цѣли́тель нейсцѣ́лны́м неду́гомъ .
и҃ѡ҃гони́тель нечи́стым дхо́мъ , бл҃же́
нне гео́ргїе . и҃мѧ грѣхо́вны и҃ неду́гъ
и҃сцѣли́ ; б҃городи́чен . К҃то и҃зрече́тъ

бж҃твенсе ржт҃во́ твое́ , б҃огороди́телнице мр҃ie.
вели́ко бо е҃стество́ диви́тем земленоро́дны
и҃́ггл҃ъ . и҃тѧ оу҃блажа́ютъ ; пⷯ҇е́нь , ѳ҃ .
ірмо́съ . Прогабле́ннаго нагорѣ́ , законо
да́вцу , о҃гне́мъ и҃ку́пино́ю , ржт҃во́ прно
де́вы́м , вна́ше вѣ́рны́хъ спе́нїе . пⷯ҇е́нь
ми немѡ́лчны́ми величае́мъ ; Твои́ми
еле́зны́ми и҃стѡ́чники , безѣ́тра́стїѧ во
дѣ́лалъ е҃сѝ прⷭ́бне , раи́ непороч́но . и
многоо́бзе́ненъ пло́дъ и҃зно́сиши , пита́ѧ
добродѣ́тельми бж҃твеное ста́до ; Т҃ы чи
сто́ бо́ви принесе́лъ е҃сѝ слⷭ҇у́же́нїе , и҃вѣ́ры пре
подо́бне тече́нїе и҃сконча́въ . и҃нѣ́ прїа́лъ е҃сѝ
вѣ́нецъ пра́вды , и҃зр҃ѣ́кѝ б҃га подвигополо́
жника свое́го ; Д҃нев и҃гра́етъ и҃лику́етъ
вѣ́рны́хъ мно́жество , и҃ноко́въ ста́да , ѹ҃ще́
нникъ собо́ри . т҃ѧ бо бо́ви о́бразъ спе́нїѧ
о҃бре́тѡ́ша , и҃спра́вилъ и҃зъображе́нїе ; б҃го.
К҃го мо́у҃жно твое́ ржт҃во́ , вчнепороч́наѧ
о҃троковице́ . ꙗ́ко б҃га е҃у҃ша и҃зиждителѧ
вѣ́ко́мъ , моля́щи непрести́,
спасти́ дш҃а вопⷬ҇ю́ща
щихъ т҃ѧ ;

Ѩ҆ѧ҆ѳ҆ѡ҆ж҆е҆в҆и҆ д҆нь ст҃ыхъ з҆а҆п҃лъ і҆ѡ

дїѡ́на . а҆га́ва . и҆а҆сигкри́та . ру́фа .
флегонта . і҆е҆рма . наг҃и возва́хъ , ст҃ры .
гла́съ , д҃ . подо́бенъ . ꙗ҆́ко до́блѧ .

О҆рли̑ ꙗ҆́ко крила́ти , всю зе́млю о҆бътекѡ́
сте . честна́ѧ оу҆че́нїѧ разсѣва́юще
и҆плевелы и҆стерза́юще льсти̑ бл҃года́тїю .
и҆мнѡгого́бзененъ пло́дъ дѣ́лающе пре
хва́лнїи . е҆го́же держа́тъ мы́сленыѧ
жи́тница во́вѣки , дѣ́лателю без
сме́ртному богатно соблюда́емъ .

І҆родїо́на , і҆а҆га́ва , і҆а҆сигкри́та . ру́фа
же , и҆бж҃твенаго флегонта оу҆блажи́мъ .
виногра́дныѧ су́ще сла́дкїѧ во́ды ,
и҆скапающе на́мъ сла́дость сп҃се́ную , весе́лѧ
щу жа́ждущих ср҃ца . и҆же вѣ́рою и҆стинною ,
бж҃е́ственое си́хъ сотворѧ́ющих торжество̀ .

Н҃бса̀ бы́вше высока̀ мы́слїю , сла́ву возвѣ
ща́ете бг҃а на́шего , воплощьшагосѧ во́лею
бг҃ови́дцы а҆п҃ли . наста́вницы бл҃гочести́
вымъ . цр҃кви ѡ҆снова́нїѧ , столпи̑ непо
колѣби́мїи . бл҃гочестїѧ приста́ница .

неизглаголанныхъ таинъ служителе * свѣтло
наставницы душамъ нашимъ, слава. і нынѣ.
Бо Иже бога невмѣстимаго, воутробѣ вмѣ
щши * чловколюбно члка бывша. иначе
смѣшенїе изъ тебе пріемша, иобоживша
насъ * непрезри прочтомъ * мене нынѣ скорбя
ща * но оущедри векоръ * ижемкомъ вра
ждыи же иврѣда алкающаго свободи; кртоко.
Накрѣтѣ яко оузрѣ * пригвождена ги * агни
ца имѣти твоѣ дивлашеся * ичто видѣ
нїе възываше * сне вожделѣнне. сїа тебѣ
непокорившыи соборъ безаконныи воздастъ *
иже многихъ ти чюдесъ наслажденїа. но
слава неизреченному * схожденїю твоемоу
блко; канонъ. глась г. творенїе
іоанфово. пѣснь а. ірмосъ.
Иже водыи древле, маніемъ божественымъ
воединою сонмище совокупи. иразделн
море іудейскимъ людемъ. се богъ нашъ
препрославленъ есть, того единаго воспо
емъ, яко прославися.
Аплъ сты, всестоую согласно торжествоующемъ
памать. иихъ всепоемъ веселіемъ душа.

ртое бо молятъ злобу, очищенїе дарова
ти намъ имѣть; Многобожнаго гнѣ
ва, согнитїе изсушившее. злоба волію
божественою, душа славнїи обоумившам дре
вле, всѣмъ ищителемъ вѣхъ престабите; Славныи
іродіонъ. руфъ, ифлегонъ. іагавъ,
іасинкритъ викупъ, іермъ, пѣсньми
да оублажатемъ. ирни бывше избавителя
нашего друзи. имудріи аплъ. божественнїи проповѣдницы; богородиченъ.
Мятивамъ ще. апломъ похвало, нетра
стотерпцемъ слава. инѣрнымъ оутвер
жденїе. оутвердн молюся, претварѣма
го навѣты лестьца оума моего, ипомраче
ннаго преступленми; пѣснь г. ірмосъ.
Иже ѡнеоущихъ всѣ приведыи, словомъ
созданма, исовершаема духомъ. вседержи
телю вышнїи, влюбви ти оутвердн мене,
Церковнам бывше очеса. многимъ ѡверзо
сте очи, видѣти доброту недомыслену.
богобиднїи, оучницы божественаго слова;
Домъ троцы показаемъ свѣтобиденъ.

рⷭ҃фе прелⷭ҃вне . и҃трⷭ҃ница бж҃їю бл҃гт҃ю
лⷭ҃тнаѧ разори҃ . и҃сⷭ҃здалъ е҃ви гⷭ҃ви цр҃кви,
С лⷭ҃бомъ тⷭ҃и бж҃твеными , ѡ҃бновивъ рⷭ҃фе
мⷭ҃дре , сⷭ҃рца навⷭ҃ѣлъ е҃ви бж҃твеными оу҃че
ньми . и҃многоплⷭ҃де клⷭ҃ѧ , впⷭ҃вшихсѧ
Бо пожⷭ҃ла е҃ви вⷭ҃сⷭ҃нїе ; І же пⷭ҃вуществⷭ҃
ыи бж҃твеномⷭ҃ , непристⷭ҃пенъ пр҃чтⷭ҃ѧ .
пристⷭ҃пенъ мⷭ҃и нⷭ҃нⷭ҃ѣ бы҃ть . и҃плⷭ҃ти при
ѧтїемъ вⷭ҃сⷭ҃ь примⷭ҃вшемъ , кр҃аннимъ мило
сⷭ҃рдїемъ ; вⷭ҃сⷭ҃далⷭ҃нъ . гла҃ . д҃ . подобенъ .
Возвеличимъ . Н҃ аⷭ҃чшемъ оу҃ѣточника
премⷭ҃дрости . оу҃мⷭ҃дрите и҃же прежде не
разⷭ҃умѣемъ , влⷭ҃жащимъ оу҃мовр҃едно и҃стⷭ҃ка
нным҃ъ мⷭ҃дрїи . тⷭ҃мже бл҃жими ѣ҃сте
вⷭ҃кⷭ҃вⷭ҃кⷭ҃ъ вⷭ҃кⷭ҃ка , престⷭ҃лⷭ҃ у҃ престо҃мще сⷭ҃тыⷭ҃
тр҃ца . но прилⷭ҃жно молитвⷭ҃ , ѡ҃бр҃ѣсти
разр҃ѣшен҃іе прегр҃ѣшен҃іе наш҃и превлⷭ҃вныⷭ҃ ;
вла҃ . і҃нⷭ҃ѣ . бо҃ . С ѣгомъ , втвои҃ еще
прⷭ҃тⷭ҃гъ смирен҃ыи а҃зъ , бж҃твеныи покро ,
молѧ милⷭ҃ѣ дв҃ю . помилуи҃ чтⷭ҃ѧ , ꙗ҃ко
превⷭ҃зыдⷭ҃ша мⷭ҃и дш҃ѹ грⷭ҃ѣхи . ѹ҃ужⷭ҃ваніемъ
вⷭ҃ѧце мⷭ҃чен҃іѧ и҃трепⷭ҃щѹ . мольⷭ҃ѹ вотвори
дⷭ҃ꙋ кⷭ҃ѣнѹ своемѹ҃ , ѡ҃нихъ и҃зкⷭ҃бити мⷭ҃ѧ ,

кр҃тобо҃ . І же ѡ҃бе҃ значⷭ҃ла ѡ҃ц҃а рожⷭ҃ена ,
ꙗ҃же вповⷭ҃ѣдняѧ тⷭ҃ѧ плⷭ҃тїю рождⷭ҃шїѧ ,
накрⷭ҃тⷭ҃ вⷭ҃зима зрⷭ҃щи хⷭ҃е . оу҃вы мⷭ҃нⷭ҃ѣ во
ждлⷭ҃вныи і҃ⷭ҃е вопⷭ҃ѧше . ꙗ҃ко влⷭ҃вимыи
ꙗ҃ко бг҃ъ ѡ҃ц҃ъ , ѡ҃бе҃ зако҃нны нⷭ҃нⷭ҃ѣ чл҃къ ,
сⷭ҃ну хотⷭ҃ѧ распинⷭ҃вшемѧ . пою тⷭ҃ѧ долго
терпⷭ҃ѣливе ; вⷭ҃пⷭ҃вень . д҃ . і҃рмо҃съ .
Положи҃ кⷭ҃намъ тⷭ҃вердую любо҃вь сⷭ҃и҃ тⷭ҃и .
Є҃диночⷭ҃дагобо҃ тⷭ҃и сⷭ҃на , нⷭ҃съ ради намертⷭ҃
вⷭ҃далъ е҃ви . тⷭ҃мже тⷭ҃и вопⷭ҃ємъ воехвалⷭ҃
юще . влⷭ҃ва сⷭ҃илⷭ҃ твоеи҃ ;
Н҃ⷭ҃щⷭ҃вле҃ніе вⷭ҃рнымъ ꙗ҃зⷭ҃кмъ , бж҃тве
но приносⷭ҃ще . Землю нечⷭ҃стїѧ , злⷭ҃
разⷭ҃ре҃нїю мⷭ҃дрїи предⷭ҃сте . и҃сⷭ҃здⷭ҃сте дша
вⷭ҃кⷭ҃вⷭ҃ . сего ради оу҃блажⷭ҃етесѧ ;
Вⷭ҃нилⷭ҃ тобою и҃родⷭ҃іоне блⷭ҃жⷭ҃нне , ѡ҃блечⷭ҃ѧ
градъ пⷭ҃трⷭ҃скїи богⷭ҃тно . томⷭ҃ѹ бо ты
пⷭ҃толъ оу҃крⷭ҃силъ е҃ви , бж҃твеными сⷭ҃ѧ
вⷭ҃вⷭ҃тлостьми҃ сⷭ҃таго дха ;
Градъ пⷭ҃трⷭ҃скїи гражⷭ҃нина тⷭ҃ѧ велⷭ҃ка ѡ҃бо
гати , блⷭ҃жⷭ҃нне і҃родⷭ҃іоне вонⷭ҃тину . кⷭ҃іо҃ну
вышнемѹ҃ приводⷭ҃ща е҃ви вонⷭ҃тину . тⷭ҃мⷭ҃
же почитⷭ҃ютъ тⷭ҃ѧ бж҃твеными пⷭ҃сньми ;

Словомъ вещенномъ, ѡчее слово зачала есѝ. великаго безъловесѣмъ чл҃ки, бгородительнице дво йзбавльнице. тѣмже словесы всегда, велегласно бжтвеными тѧ славимъ;

пѣснь, є҃. ірмосъ. Наземли небиди мыи гавнем, неземлеными волен пожибе непостижимыи. йкѣтебѣ оутренююще, воспѣваемъ тѧ человѣколюбче;

Наземаю пришедшаго, сплетй заблуждьшаго. проповѣдасте слова, бжтвенйй апли. йѡлести вем чл҃ки йзбавите;

Странноле҃пно, пророчествйм тебѣ даръ ѡбга, йзлйем богатно бгомудре агаве. провозглашашиво сказанїе, хотѧщихъ быти гавленно;

Гавнем йногда, познаменуем павлу навѣтъ, йоузы воозлобленїе, пророче агаве. єгда рцѣ свой оного полсомъ сблазалъ есѝ;

Єдина наземли, ржтво имѣла есѝ странно, єдинѣхъ насъ примиряющи, єдиномў безначалномў ѡцў. сего ради єдинў тѧ, гако мт҃рь бгў чтемъ, пѣснь, ѕ҃. ірмо.

Бездна послѣднимъ грѣховъ обыдемъ, йнечезаетъ дхъ мой. но простеръ како высокўю сй мышцў, гако петра мѧ оупрастителю спасѝ;

Положй свѣщїа гако свѣтозарны ва слово, вселенную провѣщанца. йтмў рѣшаща бговидцы апли. йпоказўюще пўть спасены;

Мертвость пропокѣдѧ безмр҃тнаго. оумерщвены кживотў преставляше, мрьи йзгикрить. аплсомъ похвала, йрканїю твердое ограждене;

Обрѣтете тѧ йзгикрите, рѣкў водъ йполнену, йрканїѧ дховныхъ. йчтными на песнїи твоими напойвшисѧ, приносѣ колена

йнечезаетъ дхъ мой. но простеръ како высокўю сй мышцў, гако петра мѧ оупрастителю спасѝ; Положй свѣщїа гако свѣтозарны ва слово, вселенную провѣщанца. йтмў рѣшаща бговидцы апли. йпоказўюще пўть спасены; Мертвость пропокѣдѧ безмр҃тнаго. оумерщвены кживотў преставляше, мрьи йзгикрить. аплсомъ похвала, йрканїю твердое ограждене;

Обрѣтете тѧ йзгикрите, рѣкў водъ йполнену, йрканїѧ дховныхъ. йчтными напойвшисѧ, приносѣ колена

блудъ прозвленїѧ; Закона тѧ образо ваше ковчегъ. пріемшюю закона бжтвенаго йполнене, йплотїю рождьшюю. йпорожетвѣ превышюю прно дв҃, гакоже прежде ржтва бговѣтого, пѣснь, ѕ҃. ірмосъ.

Первѣе тѣлў златому, перескою чествїю дѣти неповлонишасѧ. тріе поющие посреди пещи огнѧ. ѡцемъ бже благословенъ есѝ;

Основавше добрѣ, наказмени вѣры, йзыкомъ неполненїѧ. каменїе древле чтўщаѧ вѣре, просвѣтисте гавѣ бгоносцы;

Попали́лъ є҆сѝ флегоне҃ ще҃нне , о҆гне́мъ
бж҃твеным҃ъ , вели́ко лѣ́стное те́рніе . и҆́рца
о҆каа́нно оу҆га́сшам҃ъ , тепло́тою дх҃а вжегл҃ъ
є҆сѝ и҆́бле́нно : Мараѳо́ньетїи жи́тели ,
прест҃а́теля т҃а́ вели́ка , и҆̀оучи́теля и҆̀зра́
дна , и҆̀зв҃ѣ́стника . и҆̀пр҃ѣ́стоуна и҆́моуще ,
фле́гоне сла́вне . почита́нтъ т҃а́ по́долгоу ;
Но́въ рай на҃ , жи́зни дре́во ч҃там҃ъ ст҃а́жавши
была́ є҆сѝ . є҆го́же вн҃ѣ́дь , вн҃ѣ́дїю оу҆ме́ршам҃ъ
о҆́жи́вѝ , ч҃там҃ъ бг҃ороди́телнице . пт҃ѣ , и҆̀ . ирмо .
Вавило́ньскам҃ъ пе́щь о҆́троки неопали́ , ни́бже
ѣ́вственыиже о҆́гнь дв҃ѣ раста́ялъ е҆́сть . т҃ѣ́мъ
вѣ́дѣ́тьмѝ в҃ѣ́рно копіе́мъ . бл҃гови́те вс҃а
дѣ́ла гн҃а г҃а ; Дерзнове́нїемъ а҆̀гавъ , фле́
гонъ и҆̀звѣщи́тъ . р҃ѹ́фъ і҆̀ерми́и сла́вныи ,
и҆̀ прод҃і́онъ дне́сь . сло́ва бы́вше бж҃твенїи по
сла́нницы . и҆̀зв҃ѣ́тила мі́рѹ , и҆̀ зы́комъ
оу҆чи́тели ; Є҆рми́и преслáвныи , далмати́и
бы́сть вс҃ѣ́и наста́вни , и҆̀ прозв҃ѣще́нїе . наві́ю
во ѩ҃ко сла́нце многосв҃ѣ́тло на́йде , твори́ дн҃и
на҃м҃ъ . и҆̀ прозв҃ѣщам҃ъ е҆́рца невѝдѧщам҃ъ пе́рвїе ;
Слово́ ѩ҃ко свѣ́тилни́къ ї҆ма́ши , е҆́рмі́е всѣ́м҃ъ
сла́вне . сѹ́щам҃ъ вноши́и лю́ты , вѣ́дѧщам҃ъ

прозв҃ѣ́тилъ є҆сѝ . и҆̀зб҃лени́ѣмъ и҆̀зна́менїемъ
тво́рѧ вели́ка , приблече́ к҃в҃ѣ́рт҃ъ нев҃ѣ́рныхъ
и҆̀сполне́нїе ; Ѝже т҃а́ прест҃а́телницѹ и҆́ма
мы , прѣ́т҃а́м҃ъ рабѝ тво́ѝ . и҆̀скѣ́нѹ твое́мѹ
и҆̀зб҃ѹ , ходата́нцѹ непосты́дѹ . ѿ҃к҃ѣ́дъ на
спасѝ , и҆̀ люты напа́стей . дерзнове́нїю и҆̀мѣ́ю
прно т҃а́ сла́ви , пт҃ѣ , а҆ . ирмо . Кѹ́пино́ю
и҆̀ѻ҃гне҃ , пропи́санѹю вели́наи , законополо́жни
кѹ мои́се́ю . и҆̀бж҃твены вочре́вѣ́ неопа́лно
заче́нши о҆́гнь . свѣ́тлѹю и҆̀негаси́мѹю
вѣ́ще҃ѹ , е҆́ѹщѹю вц҃ѹ пѣ́снь́ми величае́мъ ;
Ще҃нныи ли҃ составѝ в҃ѣ́рно , є҆диномы́шле
нїе҃ дша . блажа́ще те́плѣ , е҆́рма и҆̀ прод҃і́она .
рѹ́ѳь , а҆́гава . а҆̀нгкри́та вели́каго . и҆̀ фле́
гонта бж҃твенаго , ѩ҃ко слове́сѝ вамови́цы
бы́вшам҃ъ ; Ѩ҃ко ма́слины та́инны , и҆̀бле́ны
вои́стинѹ е҆́гогла́вѣ́ѝн . на́ша оу҆мастѝ́ша дша ,
и҆̀ лица́ бл҃гтїю . і҆̀ и҆̀зба́виша ѿ҃ѣ҃бо́жнаго нави
лїа , и҆̀ тмы́ нераз҃ѹмїа . тѣ́мже досто́йно
оу҆блажа́нтем҃ъ ; Стенаніи на мно́ги , и҆̀ рабо
вражіи , и҆̀звѣ́стнаго запина́теля , и҆̀ зба́вите
мр҃іи , и҆̀ зба́вителя а҆̀пан . и҆̀ пока́засте е҆тезѝ
вед҃ѹщѹю , бж҃твено́ю наде́жею , к҃ѹ́пѣ҃ѹ не́но

мѹ ; м҃д҃.

мцъ

Шестосвѣтнаѧ свѣщѐ, стыхъ оучнкъ,
молѝ прилѣжно, трислнчьнꙋю зарю.
просвѣтити дша наша, иже всесвѣтлꙋю
творѧщихъ вашꙋ памѧть. избавити
ѿтмы, ивѣчнаго осꙋжденїѧ;
бо Ꙗкоже пламеноносная клещѝ, прїѧтъ
вооутробѣ оугль разꙋмныи. попа
лѧющь намъ страсти, ипросвѣ
щающь дша наша. ирѣшащь
тмꙋ идольскаго гнѣва.
чтаѧ дво много
пѣтаѧ;

Ꙗкоже во дни стаго мчнцы евѳихїи

на гн возвах, стры. гла, и. по. мчнцы гни.

Гребеньми стрꙋжем, даже довнꙋтренних твоихъ,
доблїи мчнче, пребыл еси непреклонен. имѣѧ
око оумное, вбга оукрѣплѧющаго тѧ евѳихїе,
ибезаконнꙋюща посрамлѧюща. егоже молѝ спа
стисѧ, вѣрою твою чтꙋщим памѧть днесь;
Ꙗзвою меча оусѣчесѧ бжтвенаѧ глава твоѧ, до
блїи мчнче. ивмѣсто крове, млеко иводꙋ иска
плеши чюдно, привлечѐ кпознанїю неразꙋмныѧ.
славꙋ неизреченнꙋю прїем. ибжтвеными хода
таиствы, всѣм подаѧ велїю млть; Блгодꙋшно
евѳихїй, страданїѧ сконча иподвиги. ипобѣждаѧ
безꙋмныѧ терпѣнїем. иоудивлѧѧ невѣрныѧ,
болѣзней нестерпимых наведеньми. тѣмже поко
чинѣ оублжаетсѧ. того млтвами гн, всѣм подаждь
велїю млть; сла. инне. Помышленїѧ нечиста. бо
оустны льстивы. дѣлаже моѧ сꙋть всѧ скверна.
ичто сотворю, како оусрѧщꙋ сꙋдїю. влчце дво,
помолѝ твоего сна изиждителѧ ига. ꙗко да впо
каѧнїи прїиме дхъ мой, ꙗко единъ млрдъ.
Нетерплю чадо видѣти тѧ, * иже бодрость всѣмъ крто
дающаго, * надревѣ оуснꙋвша. * ꙗко да древле бо

н

ѿпреступлéнїѧ плодо҃м҃ *, єномъ всегубúтелны҃м҃ оуслáдившим *, бжтвенóю нєпслáдою * кодрость подáви. * двáжглáше рыдáющи *, єгáже величáє, кано҃. творéнїе їоúнфово. ємýже корлегранéєвѣ вúце. євѳúхїѧ блгодýшно пою трудéвгла. й. пѣснь. а. ірмо. Вóдy прошéдъ áко пóсухy, íзъєгúпетска злá íзбэжá, íлл тáнй вопíáше. íзбáвителю бгýнáшемý пое҃м҃; Стрáданїѧ блгодýшно мч҃нче твоѧ, євѳúхїе пожмолю тѧ. когý íмáмъ дерзновéнїе, дшý мою ѿстрáстнаго мýчительства нехитй; Óумъ твóй мановéнїемъ єже къбгý, презрѣвсѧ житїѧ крáснаѧ блаженне. íвсь крáсенъ кáвнем, íстрáстьмй цртвовáвъ євѳúхїе; Бúсть вонстúнý терпѣлúвъ, єгдá мýкамй нескýшáшесѧ íколѣзньми. всѧ оудúвлѧѧ вебóжныѧ. íстрáдалецъ нстúне познавáемъ; Плóти подобїемъ родúсѧ íзтебé блúка. óбновй нáше óбетшáнное óтрокóвице єстествó. íмéртвыѧ нéны содрéла, пѣснь. г. ірмо. Ты єсй оутвержéнїе, притекáющимъ тй гй. тыже свѣтъ омрачéны҃м҃, íпоéтъ тѧ дхъмóй; Разýмнаéвща, óклеветáю безýмнїй тебé. Зло честúвомý кнáзю, безýмно тебé҃м҃ слýжащему;

Навыкотý мýченїѧ твоегó вознéщýтивѧ. áггл҃ъ нáбльѧ, тебé дерзостна оустрóéтъ, стртоносе євѳúхїе; Пожпрéбылъ єсй втемнúцѣ, бгá йгá йповѣдáл. хранúтель же егó повелѣнїемъ показýвшѧ; Ятéнїе блгодáрственно, стрáдалчески áнкъ поéтъ тебѣ, óтроковúце чтáѧ. твоúми ходáтанствы, повѣдоносе бывъ, пѣ. гла. а. по. гробъ твóй. Блгодýшно добрый скончá подвúгъ. повѣдúлъ єсй врлгá свѳпостáта мýченúче, вѣнецъ чюдéсный ѿбгá пріéмъ. тѣмже вѣмвéрны цр҃кви оублáжáєтѧ, вúнстомщїй дéнь бгохвáлно почитáющи; пѣа. íнѣ. бо. Настáви идéтъ на пýть покаáнїѧ, оукланáющаѧсѧ прно кó злы безпýтїю. íпрелгáго прогнѣвáющаѧ гá, нéнскýсобрáчнаѧ блгвéнїѧ мр҃íе. При вéжницѧ ѿчáянны҃м҃ члкó҃м҃, къбгý ходáтанце; Зрѣщи тѧ хе҃, всенепорóчнаѧ мти, мр҃тва накрѣ҃ простéрта, вопíáше. єнý мой, вобезначáлне ѿцý йдхý. что неизрéченное смотрéнїе твоє сїе. нмже спáсл єсй, прчтою рýкý своéю щéдре воздáнїе;

пѣснь ѕ. ірмо́съ. О҆у҆слы́шахъ гди
смотре́нїа твоего́ та́йнство. разумѣ́хъ
дѣ́ла твоя́, и҆прослáвихъ твоё бжтво;
Ра́дуемъ мч҃не, раздалъ е҆сѝ все и҆мѣ́нїе
ни́щимъ. мученїа́ бога́тьство некра́домо,
и҆ра́дость нестарѣ́емую, проти́ву отмжа́въ;
Сщéнно просвѣща́емъ, тмы́ нечи́стыхъ
ты́ о҆бли́чилъ е҆сѝ. нýдити некýшающихъ
тя, прельсти́ти лéстїю кѵ҃во́бльскою;
И҆же прéлести прилежа́щен, тебѣ́ нелéстны
ми нра́вы оукра́шенному дивлáхуемъ. и
стачáющу животóчнаго человѣ́ка, досточ҃но;
Бѳ҃ Превы́шьши сúлъ нѣ́ныхъ ты́ сýщи.
плотскихъ страстéй вы́шьши, оу҆мъ мои́
дво покажѝ. пѣ҃, ѳ҃. ірмо́. Просвѣти́
на́съ, повелѣ́нїемъ сн҃а гн҃. и҆мы́щею вы́со
кою твоего́ мира пода́ждь на́мъ, е҆ди́не чл҃ко
лю́бче; Терпáше плотскíмъ на́зы терпѣ́
ливно, обнажéнъ бы́въ бла́женне е҆вѵ҃хíе.
и҆некрено влцѣ́ всѣ́мъ твáри; Помóще хвн҃,
вре́бра мч҃не стрýже, и҆кóжу о҆дирáемъ.
мýжественымъ терпѣ́нїе великодýшне;
По́мощу ѣви, и҆вламѣ́тънем ѧ҃гг҃ъ,

кподвигшóмъ о҆бýча́мтѧ. и҆хже о҆гнь возмо
гáемъ ско́нчалъ е҆сѝ; Ѡ и҆же на тѧ наде́жду
вѣ́хъ, влцe возложи́вшии. прно молúмъ,
я҆ко да бýдущаго о҆бýжденїа и҆збáвимъ;
пѣснь ѕ҃. ірмо́. Мл҃твý пролїю когý,
и҆томý возвѣщý печáль мою. я҆ко зшлъ
дш҃а моя́ наполнúмъ, и҆жúкотъ мои́ а҆дý
приближúмъ. и҆молю́мъ я҆ко і҃она, ѿтлá
же мои́ возведи́мъ; О҆бýреваетъ оу҆бо
мýченїи тáготá, неможетъ же погрýзити
тѧ мч҃не. хáво нѣ́га помóщника и҆мѣ́аше
і҃окорми́теля. направлáюща тѧ копри́ета
ни́щу тúхомъ, своего́ цр҃твїя е҆вѵ҃хíе;
Красно́ твоё востáнїе мýченице дш҃евное,
сопроти́вным҃ъ показýя. я҆вúмъ тѣ́мъ
стрáшенъ, оу҆дивлáя терпѣ́нїемъ о҆нѣ́хъ
зломы́слїе. и҆прїи́мъ ѿ҃ха подвигшóмъ повѣ́
дý возмéздїе; Безпрáвды пролїя́нною
кровїю, оу҆дави́лъ е҆сѝ вéсмъ полкú,
и҆злочести́выхъ мнóжество погрýзилъ.
и҆вѣ́рных҃ъ напóилъ соборъ, е҆вѵ҃хíе бога́
тно, сты́хъ мýченикъ оукра́шенїе;
Испрáви пáдша мя всего́, я҆ко стрáстемъ

ѿверзшамѧ двери . йтвоимъ ходатайствомъ,
кпокаянным҃ъ входомъ введи . непрелсимѧ,
йже вечнымъ спророждьшимъ йга. пѣснь, з.
ірмосъ . Дѣти еврейскїѧ впещи , по
прашла пламень дерзновше . йнарово огнь
преложьше вопїахѹ . блгвенъ еси ги вже
воѹтехи ; Собщромъ мученикъ причтесѧ ,
йликомъ вжтвенных҃ъ безплотных҃ъ .
безелове́ѥ страстное тѣла оудержавъ ,
йхрабровалъ еси йзрядно , страдалче хвъ
требляжение ; Добрѣи твоеи кѹпли .
страстїю во кровьною , йзмѣни бышкее
цртво мѹдре . внемже йвоспѣвавши . блго
словенъ еси ги вже ѿцъ нашихъ ;
Падеши оуязвивсѧ мечемъ мучче , йвезъ
мѣры хвалящагосѧ стрѣлцѧ попирадеши .
йязвами съѣдаѣши невещественными , тво
имъ крѣпкимъ оумомъ . злообразно при
ко разившагосѧ ; Горѣ тѧ прикъ данїилъ ,
вжтвеным҃ъ дхомъ карече дво . йзнемже
камень хе , безрѹкѹ ѿсѣчесѧ . йекрѹше
ніе водѣла йтѹканному прелести ;
пѣ, й. ірмо. Побѣдители врагѹ йпламени,

блгодатїю бывше . йже позаповѣди зело
поборающе дѣти пещи . блгословите вса
дѣла га , йпревозносите его вовѣки ;
Побѣдитель мучителемъ , йдухо бывъ
нечистымъ . йвѣрнымъ чловѣкомъ страда
лче ѥвѱхїе , слава йпохвала . йже тѧ
воехвалающи ещенными пѣснь , йпре
возносящимъ хса вовѣки вѣки ; Кварїн
стїи ещенїи , воспѣваютъ тѧ людїе пре
блжение . втомъ бо мучче лежа тѣло твое ,
йточаетъ йцѣленїемъ стрѹ , страсти
потопляющее . йвѣрнымъ ерца орошающе
вжтвено ; Вшедъ мѹжески вподвижное
вѹдище мучче . строганъ бывъ даже до
членовъ , йдотого самого внѹтренняго оу
строенїѧ . воспѣвай , блгвите вса дѣла
га , йпревозносите его вовѣки ; Его .
Мтивам҃ъ дво , йже мтиваго слова рождь
ши . немилостиваго мѧ тѹне оущедри ,
ѿчаннаго прегрѣшенїи безмѣрными ,
йнеобращающагосѧ . но блѣновсти житїе
йзжившаго ; пѣснь , д . ірмосъ .
Вонстинѹ вцѹ тѧ неповѣдающе , спѣнїи

тобою двце чтлъ . въ небесными вои ,
тъ величаемъ ; Надрево воздвижен
бывъ , страсть воображаѧ безстрастнаго .
нестрасти оумалившаго благочестивымъ ,
замилосердїе мучнче єѵѱихїе ;
Видѣно бысть чюдо веліе , въ твоей конч
нѣ . вмѣсто бо кробе , млеко сводою ,
главѣ твоей оусѣчен бывши , мучнче
нетлѣ ; Тобоими оуды вселѣженне ,
препрославленыи єдинъ бгъ прославивъ ,
въ прославленїи всесвѣтѣи твоеи памяти .
якоже прорекъ єи ; Днь веселїѧ
въ твоей вжтвенѣи памяти , цркви по
знаваетъ єѵѱихїе . вниже поюцїѧ тъ
вѣ спасан , мтвами твоими ;
Свѣтомъ мѧ покаянїѧ озари дво .
грѣховною ношїю покрове
наго , тоунынїѧ мглою
обде
ржи
ма
;

Ѩтогожевъдньсѵѧтыѧпѧтьдесѧтъ

тїѧ , ѩпомпїѧ , тѣлесныими . наги возвѣ ,
стихѵры . гласъ , д . по . ѩко доблѧ .
Многоименитно вочетанїе , многообразны
мѹки страдалецъ претерпѣ твердо . ѩко
єдиномѹ бгѹ нашемѹ прейде радѹѧ .
вотъмами мыслены ихъ силъ веселитѣѧ
ѩко змїевы многїѧ тыѧщѧ побѣдыше ,
противленїемъ твердымъ , ѩдха благтїю .
Преславныи мазимъ , ѩвелиѳїи терентїи .
помпїи премѹдрыи ѩблженныи . афрїки
анъ вжтвеныи , да почтѹтъ пѣсньми .
сими ѩпрочее мчнкъ словесе . ѩже кровїю
своею высшее цртво некѹпивше ,
ѩслабы неизмѣнныѧ ѩполнены ;
Нигладъ ни бѣда , ни животъ ни емерть ,
любве славнїи бга нашего , власъ разлѹчити
невозможе . тѣмже наслѣдовасте цртво
небное , ѩпищѹ неизживѹщѹю , ѩне
имѹщее конца веселїе . но ѩпрогните ѩнамъ ,
благоподатно очищенїе ѩмлть ;
слава , ѩнѣ . бо . Ѩже бга невмѣстимаго ,

воуутрóбъ вмѣщьши ✻ чл҃колюбно чл҃ка
бы́вша ✻ и҃наше емъвше́нїе и҃зтебѣ прїе́мша ✻
и҃ѡбожи́вша на҃въ ✻ непрезри мене́ прчтам҃
ни҃къ скорбе́ща ✻ но̀ оущедри вълкоръ ✻
и҃вглкомъ враждыже ✻ и҃вреда л҃ка́ваго свободи́,
крт҃обо ✻ А҃гньца и҃пастырм҃тм҃ , надре
въ ꙗ҃ко видъ ✻ а҃гница рождьшїм҃ рыдаа́ше ✻
и҃мт҃рьски тебѣ въщлаще ✻ вне вожделѣ́
нне ✻ ꙗ҃ко на́древо возне́сем҃ долготерпѣ́
ливе ✻ ꙗ҃ко рѹцѣ твои́ и҃ноз҃ѣ твои́ сло́
ве ✻ пригвоздишам҃ ѡ҃бе҃законника ✻
и҃кро́вь свою́ проли́мъ е҃ѧи ꙗ҃ко

кано́нъ . творе́нїе і҃ѡа́нфово . гла́съ , и҃ .
пѣ́снь , а҃ . і҃рмо́съ . Во́дѹ прше́дъ ꙗ҃ко
по́ѕѣхѹ , и҃зъе҃гипетска зла́ и҃збѣжа́въ ,
і҃нлтанинъ вопїа́ше . и҃збави́телю бг҃ѹ
на́шемѹ пое́мъ ; Мнѡ́жество страда́
лецъ преслáвныхъ х҃а помоли́ , мнѡ́жество
и҃мѹща щедро́тъ . мнѡ́жество оума́лити
злы́хъ мои́хъ . ꙗ҃ко да твое́ воехвала́ю
торжество̀ ; Служа́ще живо́мѹ і҃стинно
мѹ бг҃ѹ , стрлтонѡ́сцы . безда́ушнымъ
чести богѡ҃ никако́же принесо́те . и҃жива

жизнода́вцѹ же́ртва приносе́тем҃ ;
Пропов҃ѣ́даша безбо́жнїи , повел҃ѣ́нїе его
ме́рзско . и҃посреди́ вѹдица , четы́ридесмтъ
страда́лецъ пропов҃ѣ́даша сло́во воплоще́нное ,
безло́вѣ́їм҃ ми́ръ и҃зба́вльшее ; Пою́ тм҃
дво , ꙗ҃ко бга пре́пр҃ѣтам҃ воплоти́ла е҃си е҃ди
на , ѡ҃тво́ихъ чи́стыи кровéи пртам҃ . и҃па́
че сло́ва стра́шно породи́ла е҃си ; пѣ́снь , г҃ .
і҃рмо́съ . Ты е҃си оу҃тверже́нїе , прит҃ѣ́ка
ющимъ т҃и гн҃ . ты́же свѣ́тъ о҃мраче́нымъ ,
и҃пое́тъ тм҃ дхъ мои́ ; О҃чты́ пропов҃ѣ́да
ше , ще́нными свои́ми гл҃а , страда́лцы
премѹ́чители . стра́ждѹще терпѣ́ливно ;
Наѹ́ды съвѣщи́м҃ , зах҃а на́въ преда́ша м҃
страда́лцы . стра́стїю разжже́нїемъ того̀ бо
любиве ; Разрѣшиша воо҃ѹзы сѹѣ́тства ,
сказа́нїи зах҃а . и҃же събжтвенымъ бывше
терентїе́мъ ; Спави́ мм҃ рождьшїм҃ пре
бла́гаго бга , мти́ чтам҃ . оу҃тиши́ дши
мое́и , многомѹ́тнѹю бѹ́рю ; с҃вда́ленъ .
гла́съ , д҃ . подо́бенъ . Возне́рыжем҃ .
Четы́ридесмтъ хр҃и стртонѡ́сцы , вилю
хр҃ою воѡ҃ружени , евре́йскїм҃ полкы

низложивше вѣрою . оумершеже , кѣсемертномꙋ концꙋ радꙋющеѧ прейдоша . и намъ непрошаютъ , прегрѣшенїемъ ѻ҃ставленїе , прно творѧщимъ тѣхъ торжество ;

слава . іиннѣ . бго . Грѣхолюбивъ сыи молю тѧ , безгрѣшнаго бга рождшїѧ , грѣхи вземлющаго мирꙋ чтаѧ . многогрѣшнꙋю оущедрити дшꙋ мою , и грѣхи моѧ многїѧ очистити . грѣшныхъ бо ѥи очищенїе , и непщїе вѣрныхъ изаставленїе ;

кр҃тобго . Иже ѿ безначалнаго ѿца рождена , ѩже напослѣдокъ тѧ плотїю рождшїѧ , накрт҃ѣ висима зрѧщи хе . оувы мнѣ любезныи їсе вопїѧше . како славимыи ѩко бгъ ѿ агглъ , ѿ безаконныхъ инѣ члкъ , ѥи хотѧ распѧтїе . пою тѧ долготерпѣливе ;

пѣснь , д҃ . ірмо . Оуслышахъ гн , смотренїа твоего таинство . разꙋмѣхъ дѣла твоѧ , и провидихъ твое бжтво ; оукрасивъ мцꙋ , вдамнїемъ колѣзнемъ . вѣнце паче сапфира и злата , твердыхъ подвигъ показаньми ; Живоносно дѣвство ,

ѿживоначалныѧ трцы прїемше . велїкꙋ колѣзнь великꙋ тꙋгꙋ , дшамъ и тѣломъ ѿгоните ; Невѣжемеѧ га . вѣсмъ бе зꙋмныимъ непожре , бгомꙋдрїи копїахꙋ , и тѧзаеми колѣзньми имꙋками ;

Тѧ всенепорочнаѧ влце , напастьми преклоньемъ , напомощь призываю . оусекори и непрїи мѧ , ѩже ѥпа слова рождшїѧ ;

пѣснь , ѕ҃ . ірмосъ . Оутренюще копїемъ ти , ги спаси ны . ты бо ѥи бгъ нашъ , разꙋмъ тебе инаго незнаемъ ;

Низложите прелести твердость , ѵ҃трѣтотерпцы , оутвержени терпѣнїѧ , прехвалнїи , кровьными теченми изꙋшивше , прелести глꙋбинꙋ блженнїи . велїкꙋ дшꙋ напоите ;

Пажить многоцвѣтна показавшеѧ . бго оуханїе стаго дха , бжтвенїи непꙋщающе мꙋченицы ; Избавлѧѧ ѩвивъ прчтаѧ сиъ твои , родъ человѣческїи . и изтебе рождьемъ члколюбецъ ;

пѣснь , ѕ҃ . ірмосъ . Молитвꙋ пролїю когꙋ , и томꙋ возвѣщꙋ печаль мою . ѩко зѡлъ дша моѧ наполнисѧ , и животъ мои адꙋ

прибли́жимъ . и́молю́мъ и́ко і҃она , ѿтлъ҆
бже мои́ возведи́ мѧ ; Крѣпостїю т҃и
і҃е оу҃тверже́ни , низложи́ша враж҃ію и҃лу҆ .
и҃ли́ни и҃ма́ишасѧ войи́тину҆ , нѣмощїю
плотьско́ю бра́вшесѧ . и҃помѣта́юще крѣпка
го , т҃и́ни добропобѣ́днїи мч҃е́ницы ;
Побѣди́ многообра́знаго зми́ѧ . и҃мѣ́ющаго
ногама́ свои́ма вокру́гъ и҃ко войи́тину҆ гла
ва́ . подъ҆до́новенъ наве́рхъ свои́ вѣнецъ
прїѧ́лъ е҆сѝ , терѣнтїе мч҃е́нице хр҃ъ ,
ѵ҃ты́хъ а҃гг҃лъ собезбѣ́дниче ; Вѡ́ды рака
мч҃ны́хъ и҃сточа́етъ , и҃стлѣ́нїи о҃чища́етъ .
и҃дшима́мъ ѿмыва́етъ скверну҆ . и҃зсѣ́кшимъ
погружа́етъ полкы́ . вѣ́мже бг҃очести́выи
е҆рца́ напои́тъ бг҃ода́тїю ; бг҃оро́диченъ .
Прѣ́чи́нную прозира́ше т҃а гор҃у҆ , прр҃къ
а҃ввакꙋ́мъ вѣ́це . и҃зне́же бг҃ъ , па́че сло
ва́ прои́де воплоща́емъ . и҃мира́ спа́слъ е҆́сть ,
бу҆́рею лю́таго грѣха́ т҃а́жко о҃держима ;
пѣ́снь , з҃ . і҃рмо́съ . Дѣ́ти
е҆вре́йскїѧ пещи́ , попра́ша пла́мень де
рзну҆́вше . и҃нарову҆ о҃гнь прело́жше вопи
а́ху҆ . бл҃гослове́нъ е҆сѝ г҃и бже́ бо́вѣки ;

О҃у҆́ши бл҃гопослу҆́шливы , къ бж҃тве́ному и҃
сполне́нїю , и҃бж҃тве́ныхъ повелѣ́нїи ста
жа́вше му҆́дрїи . поме́те оу҃ве́рдно . бл҃гове́нъ
е҆сѝ г҃и бже́ бо́вѣки ; Зако́ны бж҃тве
ныѧ , тре́звено проти́ву҆ положи́те ,
повелѣ́нїемъ бе҃зако́нникъ , вела́цихъ
ха҃ ѿвреще́нїемъ . е҆му҆́же вопїе́мъ . бл҃гове́нъ
е҆сѝ г҃и бже́ бо́вѣки ; О҃у҆ды ка́знемъ вда́
вше . ѿвергѡ́шесѧ тѣ́ла , любвѐ ра́ди ха҃вль
шагома́ на земли́ , и҃пло́ть взе́мша .
е҆му҆́же пое́те мч҃ницы , бже́ бл҃гослове́нъ е҆сѝ ,
бг҃оро́диченъ . И҃стлѣ́вша дре́вле родо
нача́лника , преста́пле́нїемъ безмѣ́стнаго
согрѣше́нїѧ . воо҃у҆тро́бѣ ха҃ ней҃зрече́нно
заче́вши . и҃справля́еши прене́порочнаѧ ,
плодо́мъ чре́ва твоего́ ; пѣ́снь , и҃ .
И҃рмо́съ . Се́дмь седми́цею пе́щь ,
халдѣ́йскїй мч҃и́тель , бг҃очести́выимъ
лю́тѣ разжѐ . и҃лію же лу҆́чшею спасе́
ныхъ ви́дѣвъ , творцу҆ и҃збави́телю вопи
а́ше . дѣ́ти бл҃гослови́те , вс҃е́нный воспо́и
те , лю́дїе превознеси́те е҆го́ бо́вѣки ;
Новоди́ѳїи мч҃и́тельстѣ , бг҃омудрыи

терентїи, и африкїянъ. маѯимже и помпїи,
алеѯандръ и зифонъ. и славныи ѳеодоръ,
в купѣ трегубицею спострадавшая десяти
ца, и трегубица единицы. спса всѣхъ ха
исповѣдавше, доблествено пострадаша;
Похѣ вяжеми, и волуями жилами бїеми,
и немилостивно страдалцы стружеми. тре
зубцы стрѣчеми, и звѣремъ пометаеми.
и разжжеными рожны в ребра опаляеми вопи
яху. сщеннїи блгословите, людїе превоз
носите его вовѣки; Глъ жизни носяще,
добропобѣднїи мчнцы. умерщвеныя въ
прелести спасоша. враги уморища. и хву
смрть, и свѣтозарныя изъображающе
стрти, муками многообразными.
блженую кончину прїяша, поюще его
бо вовся вѣки; Умерщвеную оживи,
падшую возстави. уязвеную дшу мою
исцѣли, копїемъ пренепорочная, прово
дшимъ бжественая ребра, изъутробы
твоея воплощьшагося спса. егоже дѣти
блгословите, сщеннїи поите, людїе пре
возносите вовся вѣки;

пѣснь, ѳ. ірмо. Устрашися всякъ
слухъ, неизреченна бжїя схожденїя,
яко вышнїи волею сниде и доплоти. ѿ двче
скаго чрева, бывъ убо члкъ. тѣмже
прчтую бцу вѣрнїи величаемъ;
Цѣленїе точитъ рака мчнкъ, ѿ источни
ка бжтвенаго дха, напаяема прно. усе
рдно прїидѣте почерпемъ, тѣло срце и
дшу ѡсщающе. и спса ха величающе вѣрно
мчнколюбцы; Яко цвѣти бжтвенаго
села, якоже шипцы таннїи процвѣтосте.
и блговонїя чтна црквь наполнисте. пре
лесть злосмраднуюврaжїю ѿгнавше, бже
ственою блгодатїю, мчнцы хви четыри
десяте; Днесь маѯима вѣрнїи,
і алеѯандра в купѣ, и ѳеодора. зифона,
и помпїя. африканаже и терентїя. спрочи
ми страдалцы, вѣрно восхвалимъ и убла
жимъ, воспѣвающе тѣхъ подвиги;
Земля убо кровь вашу, и тѣлеса по
страдавша воспрїятъ. нбоже бжтвеныя
дхи. аггльская воиньства чтно собра
вшеся в побѣдѣ мудрїи. и хс яко

побѣдителѧ вѣнча ; бгородиченъ .
Просвѣти двери свѣта , дшу мою люты
ми почернену преступленми , омраченую
ибѣдующую . и дни причастника бжтве
наго покажи . ꙗко да славлю тѧ ,
предстателницу вѣрнымъ
непосты
дную
;

Ѡ҆ЛОГОЖЕ ВЛ҃І ДНЬ СТАГО СТЕННО

мчника антипы , еп҃па пергамаасїискаго . на гн҃и
возвах . стрх҃ы . гла҃ , д҃ . по҃ . дастъ знаменїе .
Мчникъ сщененъ . и стль блгопрїѧтенъ ,
и пастырь истиненъ . столпъ непревра
тенъ . блгочестїѧ степень . забрало цркви .
стлемъ доброта . источникъ чюдесемъ ,
антипа былъ еси . тѣмъ же тѧ оублжа
емъ блгочестно пѣсньми , и бжтвеное
твое днесь совершаемъ торжество ;
Правиломъ словесъ твоихъ , црковныи сла
вне , ꙗко кормьчїи изрѧденъ , карабль
оуправилъ еси . выше волнъ плаваѧ преле
стныхъ , и все скверными чуждаго непогру
жающь . пострадавъ же крѣпко , и врага
побѣдивъ , коху прешелъ еси , егоже
страсти поревнова ; Миро твоѧ мощи
истачаютъ всегда , стлю бгодхновенне .
хвоже блгооуханїе воистину бысть . пре
лести злосмрадїе низложивъ , терпѣ
ливно ꙗко страдалецъ , мученичe сопроти
вленїемъ . тѣмъ же тѧ молимъ ,

помянѝ вѣ҃ѣ ѝже вѣ́рою т҃а помина́ющихъ ✻
кого́ дерзнове́ніе втажа́въ ✻ гла҃ . ѳ҃ѝнѣ҃ .
во Ѡдожди́ мѝ вла́це ✻ твое́ѧ мла́ти бе́здну ✻
ѝ попа́льшееся зное́мъ втрасти́ѝ е҃рце мое́ ✻
я҃́ко мнлостива напои́ ѻ҃трокови́це ✻ ѝ оумн
ле́нїѧ капла́ приноси́ти ✻ непрестанно во
твори́ молю́ся ✻ ѝмиже оу҃тѣшє́нїю сподо́
блюся ч҃та́ ✻ ѝже оу҃лу́чити и҃дѹ́тъ ✻
ѝже и҃скренно пла́кавшеи ✻ крто́вго .
Распина́ема ви́дѧщи ✻ ѝ҃ре́бра ѝ҃скопова́
ема копіе́мъ прч҃та́ ✻ ха҃ чл҃колю́бца ✻ пла́
каше копію́щи ✻ что́ сѣ́ вн҃ѹ мои́ ✻ что҃
ти безъ҃благода́тнїи лю́дїе воздаша́ ✻ за
я҃́же сотвори́лъ є҃сѝ до́бра тѣ́мъ ✻
ѝспѣ́шиши безъ҃ча́дну ма҃ ѝ҃ви́ти всели́ю
бе́зне ✻ дивлю́ся милосе́рде твое́мѹ во́ль
номѹ распа́тїю ✻
кано́нъ . творе́ніе ѳ҃ѳ҃́нфово . гла́съ , д҃ .
пѣ҃ , а҃ . ѝр҃мо҃ . Мо́ра черна́го пѹ́чинѹ ✻
немо́кримн стопа́ми , дре́вле шествовавъ
ѝ҃ндь . крстообра́зно мои́хъ со́вымн рѹка́ма ,
а҃мали́ковѹ сн́лѹ вп҃ростыни поѣ҃дилъ є҃сѣ́ть ✻
Зарею трисѣ́ч҃ныя благода́ти ї҃ма .

свѣ́тлыи твои́ сіи пра́здникъ твора́щиѧ
о҃зарѝ . страстнаго и҃збавле́ѧ мч҃не а҃нти́
по о҃мраче́нїи ✻ Слово бж҃їе т҃а премѹ́дре ,
свидѣ́теля бли́жнѧ , своимъ показа́ стра
сте́мъ . злочестїе потребля́юща . и҃ѣ҃во́м
вели́ко лѹка́вство побѣ҃ждающа ✻
Оу҃мертвенъ плотскаѧ мѹ́дрова́нїемъ ✻
мно́гими воздержа́нїи . ѳ҃тѣ́льства бж҃твена
го , ѡ҃блече́нною оу҃краше́нїемъ о҃дежею . ѝ҃ѣ҃з
кро́вьно пожерлъ є҃сѝ , їже тебѣ ра́ди мр҃тва
бы́вшаго ✻ бц҃ѣ҃ро́дичен҃ . Свѣ́та тво
є҃го́ блистя́ними , о҃зарѝ о҃трокови́це все
непороч҃наѧ , є҃же вн҃ѹ́ѕрѣ стра́сте́й и҃ноку
ше́нїи , о҃держи́мое е҃рце мое́ . пра́вдѣ
сл҃нце всѣ́мъ неи҃зрече́нно во҃ѵ҃и́вши ✻
пѣ́снь , г҃ . ѝр҃мо́съ . Всели́тѣ о҃те
цѣ҃ , цр҃кви твое́ѧ хе҃ зовѹ́щи . ты́ мн
кр҃пость г҃и , ѝ҃пр҃нѣ҃жище ѝ҃оу҃тверже́нїе ✻
Ѝсточи́лъ є҃сѝ р҃ѣ́ки оу҃че́нїѧ , вѣ́рныхъ
напаѧ́ющиѧ . и҃мѹ́тныя вѡ́ды мнсго
бо́жїи и҃зсу́шилъ є҃сѝ ✻ Кр҃постїю бл҃же́
нне хвою , гонѧ́щихъ кр҃пость сѣ́кл҃ъ
є҃сѝ . ѝтерпѣ́ливно пострада́лъ є҃сѝ ✻

ѝмчⷱчески вѣнчáемъ ; Б҃гвомъ влюжáщаѧ , чвстѝ бга нетлѣннаго оубѣрилъ ѐсѝ . плоть мертвенỹю прѝбѣне , богатьствомъ мл҃дѣѝ понесшаго ; Ѝ зѣблюющаго чáки плѣменѝѧ мыслéнаго чтáѧ , ѝзбáвителѧ родилá ѐсѝ . тѣмже блгочтно тѧ слáвимъ , ѹдалѥнъ . глáсъ , г҃ . подóбенъ . кжⷭ҃ѝи вѣрѣ . Б҃жтвенными оугльмѝ , óгнемъ любвѐ разжегóмъ мⷱнче áнтипо . безбóжиѧ плáмень оугасúлъ ѐсѝ . ѝбрáжженъ бл҃гожéнъ бывъ конóвъ , кневечернемỹ свѣтỹ ѿшéлъ ѐсѝ , ѿче прѣбене . хⷭ҃а бг҃а молѝ , грѣхóмъ óставлéнѥ даровáти намъ ;

слáва . ѝнⷭ҃ѣ . бг҃о . Б҃жтвенаго ѥстествá нетлýчьемъ , плóть бывъ воутрóбѣ твоéѝ . нò бг҃ъ вочлчьем пребысть . ѩже поріже ѥствá мⷮрь дв҃у тⷬ , ѩкоже прéжде роже ѥствá сохранúвъ непорóчну ѐдúну г҃ь . того прилѣжно молѝ , даровáти намъ вéлїи мáть ; крⷭ҃тебг҃о . Нескверна҃ѧ аг҃ница слóву , нетлѣннаѧ два мⷮри , накрⷭ҃тѣ зрáщи вúима , ѩже ѝзнемогбезболѣзни прозáбшаго . мáтерѝски подóбно рыдáющи

взывáше . оувы мнѣ чáдо мое , кáко стрáждеши , хотѧ ѝзбáвити ѿ страстéй безчéствїѧ чáка ; пⷮрене , д҃ . ѝрмóсъ .

Воздвúжена тⷬ видѣвши цр҃кви , накрⷭ҃тѣ влáца прáведнаго , ѥтá вчинỹ своемъ . достóйно взывáющи , слáва силѣ твоéй г҃и ;

Непоколебá столпá твоегó ерца , беззакóнныхъ противлéнїе , мⷱнче стратонóсе . тѣмже рлепалáемъ рéвностїю вѣры , ѝмúлем ѐсѝ óгнь вúлнѣюши ; Дреманїемъ нечестїѧ одержúмыѧ , возвóжда прехвáлне оучéнїи ст҃áго дх҃а . крáзумỹ водвúгль ѐсѝ , ѝстúннаго познáнїѧ ; Смúрилъ ѐсѝ возношéнїе кѣвóмъ , кѣгỹ возношéньми áнтипо прилѣжá . ѝвосхождéньми бжтвенными óбожáемъ , ѝбговúденъ познавáемъ ;

Порóжествѣ ѩкоже прéже рожествá сохранúвъ дво мⷮри нетлѣннаѧ . зиждúтеля бо вѣкóмъ породилá ѐсѝ , ѝзтебѐ члчⷭ҃кое тѣлó волéю понесшаго ; пⷮрене , ѣ . ѝрмóсъ .

Тѧ г҃и мѝ свѣтъ вмúръ пришéлъ ѐсѝ , свѣтъ ст҃ы óбращáѧ ѝзмрáчна невѣдѣнїѧ , вѣрою воспѣвáющыѧ тѧ ;

Возшелъ еси нагору добродѣтелей блаженне.
и вразумъ вниде крайняго мрака. и бгу
бесѣдовалъ еси. Глъ твоихъ пленицами,
изглубины безбожія, оуловилъ еси стлю
заблуждьшая члки. и блгдтію спаслъ еси.
Тѣло огневи наснѣдь предалъ еси. вы
шнию стлю ѿбга, бжтвеную росу богатно
бо прїемля. Сыи возрацѣ бжїи пребжтве
нныи, вселися во чрево твое. въ зракъ
мой облекся гь пренепорочная. пѣ, ѕ.
ірмосъ. Пожру ти согласомъ хваленія ги,
цркви вопїетъ ти. ѿбѣсовскія крови
очищьшися, милостїю ѿребръ истекшею
ти кровїю. Распенъ воздержанїемъ оуды
блаженне, постными подвиги, имчнче
скими вѣнчася. ихже поялъ еси,
оума антипо твердостїю. Стояше насу
дищи, проповѣдуя воплощенїе, іже те
бе ради воплощьшагося. и пилатову суди
щу преставша стртотерпче, и крстомъ
врага оуморившаго. Болящимъ вра
чевьство есть цркви, внейже блаженне
мчнче, терпѣливое твое лежитъ тѣло.

бжтвеную зарю дарованїемъ испущаетъ дха.
Стыи іс, вселивыися вооутробу твою, бо
іже во стыхъ дво почивая. и прославляя
иже вѣрою истинною, сего отроковице сла
вящая. кѡд. гласъ, д. Апслѡмъ
сопрстолникъ. стлемъ красованїе бысть
блаженне. мученически прославлься. воз
сїялъ еси якоже слнце, всѣхъ просвѣщая,
антипо свщенне. разрушилъ еси безбо
жїя нощь глубокую. сего ради тя почи
таемъ, яко бжтвенаго суща свщенномуче
ника, и цѣлебъ подателя. пѣснь, з.
ірмосъ. Впещи авраамскія си дѣти перс
стѣй, любовїю блговѣрїя паче, нежели
пламенемъ опаляеми взываху. блгвенъ
еси вцркви славы твоея ги. Юны три
ѿтроки изъображая, антипо мудре. яко
же посреди пещи сталъ еси, люто разжже
ннаго мѣднаго сосуда. блгвенъ еси въце
ркви славы твоея ги. Да свѣта непристу
пнаго явишися причастникъ. тму лука
выхъ духовъ, бгомъ просвѣщенъ мимо
теклъ еси. блгвенъ еси бже мой зовыи ги.

Стра́сти разли́чны , рѹкодѣ́йствомъ а҃нти́
по дха , оу҃толмѣ́ши чл҃комъ мч҃не . хв҃е
подобле́мъ стрте́мъ . блг҃вѣ́нъ є҃сѝ бже мои́
Зовы́и г҃и ; Ѡкровѣ́й о҃тро́ковице дв҃ческы
тво́ихъ , вои́стинѹ воплоще́мъ , сло́во ѡ҃чее
пребе҃зна́чалное . на́ше сокрѹше́нїе и҃спра
вле́мъ . блговоло́вена ты́ бже́нахъ пренепоро́
чнам блце ; пѣ́сень , и҃ . і҃рмо́съ .
рѹцѣ́ разпростёръ дан҃и́лъ , лво́ва зі҃ма́ніѧ
кро́вѣ за́тче . о҃гненѹ́же сі́лѹ оу҃гаси́ша ,
добродѣ́телїю помра́вшеся , ѥ҃же блгочести́ѧ
люби́тели ѡ҃тро́цы вы́зыва́юще . блг҃ослови́те
вс҃м дѣ́ла г҃нѧ г҃а ; Ни҃ѣ не́бзерца́лѣхъ
зри́шн , ни҃вгада́нїихъ , до́брыхъ погло́
днее . лице́мже па́че кли́цѹ , прешедшим
сѣ́немъ . вопїѧ ра́достно , т҃ѧ просла́вль
шемѹ . блг҃ови́те вс҃м дѣ́ла г҃нѧ г҃а ;
Т҃ѧ нача́лнаго па́стыря х҃а , бж҃тве́ныѧ
ѡ҃вца́ до́брѣ оу҃па́вша , є҃го́ва ста́да пре́мѹ
дре . ја҃ко а҃гнѧ бе҃зако́нницы , всего́ вожи
гаю́тъ о҃гне́мъ , а҃нти́по поюща . блг҃ови
те вс҃м дѣ́ла г҃нѧ г҃а ;
На҃ка́мени бж҃тве́ныхъ за́повѣдей , е҃рца

тво́е҃го оу҃тверди́лъ є҃сѝ стопы́ . лю́тыхъ
мѹ́къ вѣ́тры , ласка́телными бѹ́рями не
поколебле́мъ , по҃ѧ а҃нти́по премѹ́дре . блг҃о
слови́те вс҃м дѣ́ла г҃нѧ г҃а ; бг҃ороди́чен ъ .
Ја҃ко мт҃и вс҃ѣ́хъ творца́ . ја҃ко бж҃тве́нам
цр҃кви вседержи́тела . ја҃ко земла́ недѣ́ла
нна кла́съ проза́бши , дво мт҃и . вѣ́рныѧ
вопїю́ща сохрани́ . блг҃ови́те вс҃м дѣ́ла г҃нѧ
г҃а ; пѣ́сень , д҃ . і҃рмо́съ . Ка́мень
нерѹкотво́рнымъ горы́ , ѡ҃неве́комыѧ т҃ѧ
дв҃ца , израилеѹго́лныи ѡ҃тро́чее х҃е . сово
кѹпи́ разсто́мщїимъ є҃стество́мъ . тѣ́мъ
вселе́мшеся , т҃ѧ бц҃е велича́емъ ;
Стльски ста́ю , ѡ҃ще́нное є҃кончалъ є҃сѝ тече́
нїе . освще́нною жи́знїю свое́ю , до́брѣ со
верши́въ . ра́дѹемъ потекла́ є҃сѝ , ко́ѥже
кте́бѣ любѝмомѹ , а҃нти́по мч҃не ѡ҃ще́нне ,
Ја҃ко добродѣ́телными ви́ды оу҃добре́нъ бы́въ .
сла́вою мч҃нїѧ вселе́ннѣ о҃тѣ́мъ . и҃пре
ше́лъ є҃сѝ къ красномѹ г҃ѹ , причастїе́мъ
ѡ҃божа́емъ бг҃опрїа́тно ; Т҃ы г҃нею любо́
вїю ражже́мъ , мч҃не а҃нти́по . вражже́нъ
оу҃се́рдно вни́де всѣ́дъ , всегожже́ . и҃бгови

прїа́тна , ѿ́чє же́ртва прине́сем ;
Ѝже вще́нны твои́ мощи́ , вще́ннам бла́же
нне ра́ка , ми́ро и́сцѣле́нїй то́чи . Зло́ямара́
дныя стра́сти ѿгоня́щи . и́твою сла́ва
щихъ па́мять сла́вѣ бл҃гоу́хаю́щи ; бг҃о ,
Нова́цїи ха́ на́рукы , манове́нїемъ нова́ци
го вс҃м . сего́ а́ко бга и́влкы , чтам
моли́ оу́щедрити на́съ . и́же
вс҃ы чтю́ и́споведа́ю
щихъ та́ всегда́ ,
непоро́
чнам
;

Ѝноб҃же вѣ́дый пр҃ебы́вающїя

на́шего васи́лїа , е҃пп҃а парѝнскаго . нагѝ
возва́хъ , стры . гла́съ , и҃ . подо́бенъ .

Спрема́дрое чюдо .
Спохвала́ми па́мять твоа́ , сотвори́тела
свѣ́тло , ст҃лю васи́лїе . и́радости наполна́е ,
правосла́вныа собо́ры . а́ко пра́вдо возлю
бльшаго , и́сцѣлому́дрїа чистото́ и́кроте
сть . и́тихость всегда́ и́зра́дно почетша
и́совершено . Па́влу бж҃тве́ному подоба
ем , вои́згна́нїихъ терпѣли́вно , ст҃лю
васи́лїе . жи́знь сконча́лъ е҃и́ , вну́жахъ
и́некорбѣхъ . неви́ну́дно оу́тѣшна́емъ ,
и́прехожде́нїа пр҃но твора́ . нн҃ѣже без
печа́лное и́неизмѣ́нное , ѿ҃бга обрѣ́те селе́
нїе и́наслажде́нїе . Гра́ко ст҃ль бг҃опрїа́т҃е ,
мы́сленаго селе́нїа назида́еши незаходи
мам , и́премѝрнам зрѣ́ти еподо́бием .
о́дѣ́янъ въпр҃бы́е . пра́вдою о́бложе́нъ ,
и́благолѣпїе́мъ и́красото́ю . разу́мны лице
кли́цы зри́ши пребога́те . сла . і҃нн҃ъ .
Спаси́ма влце́ прчтам , и́же спса ха бо

вънѣ́нными ликова́ти вщ҃е́нники вподо́билем
є҆ѣ҆̀ ; Плѡ́ти пострада́вшу со҆є҆ди́нем ,
и҆́же ѿтебѐ прїа́тєи , вс҃ѣ́хъ зижди́тель .
прⷪ́йде неиска́занно бгомт҃и , и҆҃лкомъ
примѣ́нем ; пѣ́снь , г҃ . і҃рмо҃ . Ты є҆ѐи
оу҆тверже́нїе , притѣка́ющи ти гⷭи҃ . тыѥ
свѣ́тъ о҆мраче́ны , и҆҃поѐтъ тⷯ҃а дх҃ъ мои҃ ;
Ѧ҆сточюдна́м , и҆҃прослáвнам па́мять твоѧ́ ,
ра́достно правосла́вныхъ весели́тъ вокр҃ы ;
Ѻ҆блакъ тѣлесѐ съблекъ прⷮ҃бне , и҆҃ѥ́мъ
разрѣ́шенъ бы́въ . къбгⷭ҃ѹ приближи́лем є҆ѐи ;
Конча́нїю бл҃же́нному , и҆҃наслажде́нїе прⷮ҃бне
и҆҃зра́нныхъ , и҆́ко и҆҃зра́ненъ достоі́нно
прїа́лъ є҆ѐи ; И҆мѣ́м тⷯ҃а помо́щницу ,
непостыжу́ем прⷱ҃тлм҃ ми бж҃їм . и҆мѣ́м
тⷯ҃а прⷭ҃та́телницу , врагъ мои҃ и҆҃зба́вльем ;
в҃е́даленъ . гла́съ , г҃ . подо́бенъ .
бж҃їи вѣ́рѣ . Вели́кое вѣ́нце вселе́нныѣ ,
вои҃ма́лъ є҆ѐи҃ добродѣ́телми ѥ҆и҃ . ѥ҆и҃ньми
и҆чюдє́съ свѣ́тлостьмѝ , просвѣ́тилъ є҆ѐи҃
вѣ́рныхъ состáвы . и҆҃потребилъ є҆ѐи҃ стра
сте́и о҆мраче́нїе . ѿ҆҃ц҃е васи́лїе хⷭ҃а бгⷭ҃а моли҃ ,
даровáти на́мъ ве́лїю мл҃ть , Сла҃ . і҃нн҃ѣ .

нейзрече́нно ро́ждьшїм . тⷯ҃а бо є҆ди́ну
втажáхомъ засто́упницу , и҆́необоримую
стѣ́ну , и҆҃покро́въ и҆҃ра́дованїе . и҆҃дша мо
є҆м бж҃твенꙋю оу҆тѣ́хꙋ . ты оу҆́бо мⷯ҃а и҆҃зба́
ви неоу҆сыпа́ющаго че́рвїа , і҃о́гнь вѣ́чнꙋ
ющаго , мⷯ҃ти хⷯ҃а бга . крⷮ҃тобо .
Что҃ зри́мое видѣ́нїе , є҆́же моима́ о҆́чима
зри́тем ѻ҆́блако . содержа́и вею тварь ,
на́древъ воздви́жем . и҆҃оумерщвлм҃ешии
ѧ , вс҃ѣ́мъ да́и жи́знь . бца плачю́щи
глаше , є҆гда́ оу҆зрѣ́ накрⷮ҃тъ возне́сена .
і҃же ѿнем нейзрече́нно во҆є҆и҃мвша бганчлка ;
кано́нъ . гла́съ , и҃ . пѣ́снь , а҃ . і҃рмо́съ .
Во́дꙋ прошедъ я҆́ко по́сухꙋ , и҆҃зъє҆гипе́т
ска зла и҆҃збѣ́жавъ , і҃ѳильтани́нъ вопі҃м
ше . и҆҃зба́вителю бгⷭ҃ꙋ на́шемꙋ поемъ .
Неиска́занныи свѣ́тъ тебѣ́ и҆҃трии҃ме́нен ,
вне́подви́жимѣмъ цⷯ҃твїи нб҃нѣмъ возї҃м
ѿ҆҃це . и҆҃праведны́хъ весели́е достоі́нно прїа́тъ .
Ѻ҆верзо́шасѧ две́ри тебѣ́ є҆де́мскїа , и҆́къ
сте́ле приложи́есѧ стлⷭ҃ . первороⷣны́ цⷯ҃кви
сочета́ем достосла́вне . Зако́нно постра
да́въ , и҆чⷭ҃то ѳеньство доконца́ соблюдъ .

бо Бжтвенабыеть стѣнь слова, Єдина прочтам
бгомти, ѩже чистотою агглы прешедши.
Їже паче вехъ мене перьсть бывшаго
їосквернена плотьскими прегрѣшенїи. очи
сти мльтвами сй бжтвены водъ, подающи
чтамвелїю мть. кртко. Невскверннамагни
ца слову, нетлѣннам двами ти, накрть
зрящи висима, їже изнем безболѣзни про
зябшаго. мтрьски подобно рыданцри взы
ваше. оувы мнѣ чадо мое. како странждеши,
хотѧ избавити шстрастей безчестїм члка,
пѣснь, д. ирмо. Оуслыша ги смотренїм
твоего таиньство, разумѣхъ дѣла твоѧ,
ипрослави твое бжтво; Мльтвы творѧ
кѣгу. возневѣную мыель низложилъ єси,
злоумудреным єреси, набжтвеное согласїе;
Весль вѣчныхъ тѧ, подвигоположникъ
шче всели. инепрестанное твое противлёнїе,
копротивокорцемъ пріемъ; Преданїи ради
хранимы цркви бжїи, шгони претерпѣлъ
єси. ипобѣды пріемлѧ окончалем єси.
бо Бца єгоже родила єси чтам дво. всего моли,
рабо твои даровати согрѣшенїе прощенїе;

пѣснь, ѕ. ирмосъ. Оутренюще вопи
емъ ти, ги спаси ны. ты бо єси бгъ нашъ,
разве тебе иного незнаемъ; Бжтвенам
вселшнем благть втебѣ бгоносе, пастырѧ
вѣрна цркви тѧ показа; Оумертвивъ
плоти твоем мудрованїе, нетрасти жи
зненым. духови послѣдовалъ єси славне,
Цѣломудрено иправедно, житїе свое вове
ршивъ бгомудре. пріялъ єси добродѣтелей
воздаянїе; Сущи пртыи храмъ бце, бо
ипочтникъ родила єси безстрастїм, пре
непорочнам; пѣснь, ѕ. ирмосъ.
Очисти мѧ спсе, мнози бо беззаконїм
моѧ. изглубины золъ безведи мѧ молю
мъ. ктебѣ бо возвахъ ноуслыша мѧ,
бже спасенїя моего; Провѣщаемъ красо
тою небныхъ сїянїи. пртолъ їже назе
мли оставивъ єси пребне. инавлѣдїе нетлѣ
нно вземли крштки, яко кротокъ воспри
ялъ єси; Прелести смѣемъ хвалныхъ
єретикъ. бжтвеному ибгочестному право
славныхъ разуму, оуверно наоучилъ єси,
образъ чести спсовъ деточюдне;

Желáніе твоé къ Бгу , исполнúлъ прелáвне.
престáвникъ кнемý , бжтвено рáдуемъ .
íнúхъ свéтлости сты хрúсте зрúши икрасоты;
бо Мéртвости íтлу íзбáвúлъ чáдство .
естествóмъ бо жúвотвóрца безсéмене роди
лá сúна , дво вседнепорóчнаа , наслгодáніе
воспвáющихъ тя вéрно ; пѣснь , з .
íрмóсъ . Дéти еврéйскія впещи , по
прáша плáмень дерзнýвше . íнáрову óгнь
прелóжьше вопíахý . блгослéнъ éси ги бже
вóтвúки ; Неисказáнному весéлію . его
же сподóбнемъ блжéнне прíáти , вневеще
ственъ свéтъ жúвыи , íполъ . блгослéнъ
éси ги бже вóтвúки ; Вéнцемъ бжтвена
го блголéпíемъ , прослáвленне крáсно óудобрá
емъ . ликýеши вопíю свышними вóúнь
ствы . блгослéнъ éси ги бже вóтвúки ;
Тáйнникъ вúи трцы , тáйна слýжитель
нéнымъ . блсловí нáмъ мóлитва сотвори , во
пíющи . блгослéнъ бгъ щцъ нáшихъ ; бго.
Свéвы дрéвнюю клáтвý , прелóжúла éси
чтáмъ наблговéніе , сна бжíа рóждьши . емý
же вси блгослéнъ éси зовéмъ вóтвúки всм ;

пѣснь , и . íрмóсъ . Побéдúтели врáгъ ,
íплáмени блгодáтію бúвше . íже позáпо
вéди зéло поборáюще дéти полхý . блго
словúте всм дéла гá , íпревознóсите éго
вóтвúки ; Скорбны́хъ житíй , íлютаго
смéшенíа íзбáвльшъ . рáдость прелáже
ние íвеселíе , пáче слóва прíáтъ . пол ,
блгóвите всм дéла гá , íпревознóсите éго
вóтвúки ; Дхóвными учéніи , тéплѣ
противлáемъ . íзыковредíа хýлникъ ,
щче óудóвь разрéшúлъ éси , ещенноста
нúнче . блгóвите пол всм дéла гá , íпре
вознóсите éго вóтвúки ; Íако крáсно мéс
то , внéже веселúлъ éси ещенноíáвленне .
íáко крáсно щче селéніе , íдéже пребывáю
щи . пол , блгóвите всм дéла гá , íпре
вознóсите éго вóтвúки ; Престáтельницý
всéи , вéрнiи стажáхомъ тя прчтам .
íтвóúми мóлтвами лютыхъ íзбáвльшева ,
хви вопíемъ . блгóвите всм дéла гá , íпре
вознóсите éго вóтвúки ; пѣснь , д .
íрмо . Вóистúну всцý тя íповéдующе ,
íже тобóю епрéнíи двце чтам . вънéбнúми

вѡи҃ тѧ величаемъ ; С тѣ своѥ житїѥ ѡ҃че
препроводи́лъ ѥ҆сѝ . и҃гѹ оу҃годи́въ дѣ́лы
своими , нб҃ное цр҃тво прїѧ́лъ ѥ҆сѝ мѹ́дре ;
Тече́нїѥ ѥ҆конча́въ . вѣ́рѹже соблюдъ . и
по́двигъ соверши́въ пребога́те , пра́ведныи
прїѧ́лъ ѥ҆сѝ ра́дѹѧсѧ вѣне́цъ ;
Зва́нїѥ прѣблаже́нне полу́чилъ ѥ҆сѝ бж҃тве́ное ,
неѡверше́ное жела́нїѧ и҃сполне́нїѥ . нн҃ѣ оу҃бо
молѧ непрестаи́ ѡ҃стада́ѣ своемъ ; бг҃о .
Тока влезъ моихъ неѡ҃братне́ѧ . ѩ҆же ѡ҃
вели́каго лица вѣ́ж слезы
ѡ҃ѥ́мшаго ,
дв҃о хр҃а
рожде́
шїѧ
;

Ѩ҆же ѡ҃ бж҃ественѣ́ѣ стѣ́ѣ ѡ҃ц҃ѣ нашегѡ

ка а҃ртемо́на . наги́ во́зва́хъ ѥ҆тры . гла҃ . а҃ .
подо́бенъ . нб҃нымъ чино́мъ .

Сѡвезплотны́ми сѡвокѹпи́ѧ наземлѝ жи
выи . и҃нѝми непрестанно слѹ́жѝши тр҃це ,
а҃ртемо́не бг҃облаже́нне . ѡ҃нѣ́дѹже пр҃но ꙗ҆ко
нб҃ныи чл҃къ ходѧ́ , вы́шнимъ оу҃чѝши
земны́ѧ , бж҃тве́нымъ чюдесе́мъ ;
Бж҃тве́нымъ ѵ҆ли́ѥмъ о҃заре́мъ , мно́
гими мѹ́ками и҃знѹри́лъ ѥ҆сѝ свое тѣ́ло . ꙗ҆кне
вещ҃ественѣ́и прѣставѧѧ зарѝ . ѥ҆ѭже разр҃ѣ
шѝ молка́ми сѝ стрѣлѣ́и о҃мра́чнѹю но́щь
мѹ́дре , о҃зарѧ́ѧ дш҃а на́ша ; И҃же твою
па́мять твор҃ѧщи , сщ҃енномч҃не вѣ́рно .
и҃мнѡгїѧ по́двиги ч҃тна́го ти мч҃нїѧ пою
щихъ . непрестаи́ молѧ пр҃но ѡ҃стѣ́ди и҃ско
рбѣи , нѣ́вѹдѹщїѧ и҃зба́витисѧ сѝмъ тл҃ѧ ,
а҃ртемо́не мч҃не бг҃опроповѣ́дниче ; сла́ва .
и҃ны́нѣ . бг҃о . Ра́бомъ гнилы́ поползъсѧ ,
ни́цъ лежѹ . и҃кътвоеи́ дв҃о прибѣга́ю тиши
нѣ . ѡ҃бѣ́ржѧ сопроти́вныѧ , и҃напа́стеи
многообра́зныхъ мѧ и҃зба́ви . да пою ти

блгть непрестанно ☆ вце мти прно двс ;
кртобгородиченъ . Оукрта престожщи ,
твоего сна нбга . ндолготерпѣніе его смо
трющи ☆ глаше рыдающи мти чтам .
оувы мнѣ чадо владкое . что сім страждеши неправедно , слобо бжіе . да спасеши
человчество , канонъ . ирмосъ крайнмъ втихо .
глсъ а̃ . тропарь вседн . глсъ , и̃ . пѣснь , а̃ .
ирмосъ . Водѫ прошедъ ꙗко посѫхѫ
изъегипетска зла избежавъ , ізбавлени
вопіѧше . избавителю бгу нашемѹ поемъ ;
Ѡверзам разумѹ сокровища , податель всемѹ блгть подаваетъ богатно словесъ . иже
вѣрою воспѣвающимъ , страдалца его
артемона ; стрѣлою сладкіа любве хвы
оуязвена , ѡюности тѫ мѹдре . телесное
притрастіе , артемоне сего любве нетлѣвше ;
Писаніе приникъ прилѣжно , бжтвныхъ
глубины артемоне , привлекъ сей мѹдрѣ ,
разума лучшаго богатьство . имже вѣрныѧ всѧ обогатилъ сей ; Земленородній ,
ржтвомъ ти ѡземлѧ кзыкотъ нбнѣй ,
возневохомъ войтинѹ , чтам бце .

гаглскимъ ликостоніемъ причтохомеѧ ,
пѣснь , г̃ . ирмосъ . Ты сей оутверженіе , притекающимъ ти гі . тыже свѣт
омраченымъ , испетъ тѫ дхъ мой ;
илою дха одѣянъ . побѣди сей ополченіѧ ,
ѧже назиждителѧ , артемоне предобліи ;
Оугасилъ сей пещь безбожіѧ преподобне ,
страдалческими кробными одожденіи ,
артемоне преславне ; Горѧ бжтвнымъ
желаніемъ . огнемъ опаламъ прпбне ,
хвы бжтвныѧ любве . обей пострадалъ сей ;
Разрѣшн ржтво ти , грѣхомъ нашимъ чистам вины . иправдою всѣѧ вѣрныѧ
сваза ; стѣдалинъ . глсъ , д̃ . подобенъ .
скоро бари . Неповѣданіи ещенными подобствовавъ , имчески жизнь соверши .
кнбей возтече артемоне мѹдре . вѣнецъ
неоувадаемыи ѿбга пріемъ . тѣмъ стую ти празднуемъ памать , вопіюще . помни ны , ещенномчне хѵ престоѧ ;
слава . и̃ нн̃ . бгородичен . Ѡновила
сей чтам бжтвнымъ рожествомъ сѧ ,
нетлѣвшее страстьми , земленородныхъ

мертвенное є҃ущество . йбоздвигла єсѝ всѧ
ѿмерти кжизни нетлѣнныѧ . тѣмже
тѧ подолгу оублажаемъ вси , дво препрова
бленам , якоже пререкла єсѝ : кртобго .
Накртѣ тѧ возневена якоо оузрѣ , прчтам
мти твоѧ , слово бжіе . мтрьски рыдаю
щи вѣщаше . что ново йстранное се внѹ
мой чюдо . како жизнь вѣхъ вкушаѣши
смрти . ожившти оумершам хотѧ , якоо
мардъ ; пѣснь , д . ірмосъ . Оуслышѧ
ги смотренїѧ твоегѡ таиньство , разумѣх
дѣла твоѧ , йпрославихъ твое бжтво ;
Жертва твоѧ славне , нажертвенныѧ нбныи
возневсѧ . йблгопрїятна влцѣ вѣ бысть ,
Навидѣнїе лучьшее , вознесъ оумъ артемо
не прпбне , наоучилсѧ єсѝ таинам хѣмъ .
онемже йпострадалъ єсѝ ; Водрузивсѧ
нанедвижимѣмъ камени , зиждителѧ пре
подобне любвѣ . прилоги йтреволненїи вра
говъ , непоколебаѣмъ вермà мыслїю ;
Якоо неѵстощаемое влце , тѧ даровањемъ
вокровище имущие . независтныѧ дары
чюдесемъ , ѿтебѣ бси прїемлемъ ;

пѣснь , ѣ . ірмосъ . Просвѣти насъ пове
лѣнїемъ сво ги . имыщею высокою твоегѡ
мира подаждь намъ , єдине члколюбче ;
Волнамъ мудре безбожїѧ запретилъ єсѝ .
непаслъ єсѝ люди невѣрныѧ , наставль во
пристанище вѣры ; Свѣтилникъ свѣ
телъ , вночи лѣствицу прпбне , вошелъ
добродѣтелей свѣтомъ бгоразумїѧ . на
свѣтъ члки направилъ єсѝ
Таинникъ хѣмъ бывъ , артемоне прпбне ,
неизреченныѧ таинам . себѣ принесъ
тому , прїятну жертву страданїемъ ;
Скверны мѧ страстей , покаланїѧ очищь
шин . душу мою бгоневѣсто , твоими млтва
ми , чистѹ сви представи ; пѣснь , ѕ .
ірмосъ . Очисти мѧ еліе многаго бе
законїѧ моѧ , изглубины зол возве
дѝ мѧ молюсѧ . ктебѣ бо возвахъ йоуслы
ша мѧ , бже спасенїѧ моегѡ ;
Законно похѣ страдавъ артемоне , облачи
сѧ безаконнующи врагъ злочестивыѧ
служебы . тѣмже законенъ мчникъ показа
сѧ , божествеными побѣдами вѣнчаемъ ;

Изъ́ушикъ мѹ́тныхъ потѡ́къ безъбо́жіе ,
вловѣ́съ твои́хъ о́гнемъ . свѣ́тлымъ и́сто
чилъ е́си рѣ́ки вѣ́ры бо́горазу́мія , вѣ́
рнымъ а́ртемо́не при́пѣвне ; Вооружи́въ
слáвне помы́слъ на́бранъ змі́ева . доблимъ
сплетені́емъ , а́ртемо́не низложи́лъ е́си ,
и́мертва показа́лъ е́си . и́ѿгá побѣ́дъ вѣ
нецъ прі́ялъ е́си ; Кы́хомъ мертві́и без
смр̀тни , бжтвеною блгода́тію рѣ́тва́ ти .
и́тлѣ́нія пе́рваго и́зба́вихомся вце́ чтам .
и́нетлѣ́нія о́дежею оукра́сихомся ;
пѣ́снь , з̃ . ірмо́съ . Иже ѿ і҃удéй дошéдше
ѿ́троцы вавилóнъ дрéвле , вѣ́рою оу́тве
ржéнїи , плáмень пéщныи попрáша глю́ще .
ѿц҃ъ нáшихъ бже блгословéнъ е́си ;
Óгнéмъ распалáемъ , бжтвеною блки любо
вїю , мч҃не слáвне . въподви́жныя тр̀ды ,
оусéрдно болéю вѣ́кла е́си . и́зобмше ,
ѿц҃ъ нáшихъ бже блгословéнъ е́си ;
Силою вревидца о́дѣ́вшем мч҃не , я́коже а́пли.
прелéсти о́полче́нїя , добли́ терпѣ́нїемъ по
вѣ́ди . пожше , ѿц҃ъ нáши бже блгвéнъ е́си ;
Цѣ́лому́дрїемъ житїе́ о́чи́стивъ . и́нѣ́ло

чистото́ю чи́сто вѣ́и а́ртемо́не , вщéнно
дѣ́нствовалъ е́си , пожа́ и́вопчева́м блгода́рь
ствена́м . ѿц҃ъ на́шихъ бже блгвéнъ е́си .
Да всѣ́м привлечéтъ кънéбнѣи слáвѣ твореⷣ
всемѹ , и́зтвѣ́ бгородúтелнице блгои́зво́
ли роди́тиемъ . и́сна́ми я́ко чл҃колю́вецъ ,
и́блгода́тель бгъ плóтїю пожи́ти ;
пѣ́снь , д̀ . ірмо́съ . Цр̀ м нéнаго ,
е́гоже пою́тъ вси а́ггли́стїи , хвали́те лю́
дїе , и́превозно́ите е́го во́вѣки ;
Цр̀ м нéнаго , я́коже прéпочéлъ е́си подо
стоя́нїю ѿвѣ́хъ земны́хъ . сни́мъ во́вѣ
ки а́ртемо́не ра́дѹвшимся ; Превознéна
тм̀ дшéю кзи́ждителю . прило́зи мѹ
чи́телей страстоно́сецъ , никáкоже сего ѿбле
коша любвé ; Свѣ́та бжтвенаго блистáнь
ми , стр̀тотéрпче провѣ́цыем . зáнде́ вне
захо́димыи жертвéникъ та́инъ , я́ко тай
ника́ неизрéченнымъ ; Иже чл҃ческое
е́стество́ прі́емыи вце́ , и́зтебе́ паче оума́
нело́ва . вины чл҃ческїя водѣ́ла своинствены ,
пѣ́снь , ѐ . ірмо́съ . Вонéстинѹ вцѹ̀ тм̀
и́сповѣ́дающе , вправéнїи тобою дв҃це чтам .

снебе́сными вѡи́ тѫ велича́емъ ;

З и́мѵ безбо́жїѧ мѵ́че прете́къ , вобла́го
че́стїѧ ве́сну дости́гълъ е́си . ѻ́лнца сла́вы
све́тѵ вподо́бився , ѻ́шевными и́разѵ
мными о́чима провиди́ , ѻ́десну́ю тебѣ
стомѫ́ща гд̃а . неподви́зався волѣно́ю мѵ́къ
а́ртемо́не ; Ѓ́ко бж̃тве́нымъ нейзрече́
нныѧ сла́вы , стрáда́льче вподо́бльѧ со
стрáстотерпцы , и҃оу́чнiки хр̃ѵ . ѡ҃на́съ
помоли́ сего́ а҃́ко мл̃рда ; С вы́ше
бц̃е твои́мъ мл̃рдїемъ . на́шѵ
ницетѵ́ посѣти́ .
и҃ѡ́тлѫ́ и҃сто́кѣ
на́съ и҃зба́
ви
;

Ѧ҃коже вѣдѣ́ѧ и҃же вѣ́сть ѻ҃́ци

шего , і҃ испове́дника мартѵ́на па́пы ри́м
скаго . стихѣ́ры . гла́съ . ѳ҃ . подо́бенъ .
Что̀ вы́ нарече́мъ . Что̀ тѫ́ нн̃ѣ мартѵ́
не прозва́емъ . правосла́вныхъ оу҃́чи́и
наста́вника всеслáвна . верхо́вника ещ̃е́
нныхъ повелѣ́нiй бж̃тве́ныхъ неложна .
лжи и҃стинна оу҃́скори́зника . словесы̀ до́бля
го поспѣ́шника . вщенноде́ѧтельна сти́те
ля , і҃таи́нника оу҃́ердна . молѝ вспасти́ѧ
дша́мъ на́шимъ ; Что̀ тѫ́ нн̃ѣ мартѵ́не на
рече́мъ . рѣ́кѵ дх̃о́вныхъ вѡ́дъ и҃спо́лнь ,
прно напа́ѧщѵ дша́ кобла́гоплодїю ра҃зѵ́мно
мѵ . свѣ́щникъ , бл̃гочестїѧ свѣ́тъ сїѧ́
щь . го́ѵ точа́щѵ бж̃тве́но ра́дованїе .
бж̃тве́ны словесе́съ и҃вле́нника . вѣ́ком ѣ́реи
ѻ҃бличи́теля . молѝ спасти́ѧ дша́мъ на́шимъ ;
Что̀ тѫ́ нн̃ѣ мартѵ́не проре́че . вѣ́ни и҃сти
нн̃ѣи вщенноде́теля вехва́лна . хода́таѧ
къ бг̃ѵ и҃тва́ри бг̃олѣ́пна . ча́шѵ пи́во бж̃е
тве́ное точа́щѵ . свѣти́лника я҃́ко жи́зни
сло́во и҃мѵ́ща , ѿ҃ запада оу҃́бо и҃сходя́ща ,

навостоцѣже таѵлаѣма . моли спасти́ма
дша́мъ на́шимъ ; сла́ва , і҃нѣ҃ . бо҃ .
К омꙋ оу҃подо́бимъ страстны́м , кпокая́нїю
никако́же возни́чꙋщи дше́ . йо́гнм̀ нево҃
жела́ющимъ , злы́ о҃жида́ющаго . востани́ ,
йе́динꙋ кзаставле́нїю скоро́ю призови́ .
йбозопи́и , дво҃ма́ти моли́ своего́ сна́ нёга
на́шего , йзбавити м҃а ѿ҃ вѣ҃чтей лютаго́ ;
кр҃тѣ бо҃ А гньца а҃гница а҃ко оу҃зрѣ҃ , надре́вѣ кре
стны́мъ во́лею простёрта . вопи́ше ма́тре
ски , болѧщи сплачемъ . сно́ꙋ мои́ , что́
стра́нное сѐ вида́нїе . і҃же вѣ́мъ жи́знь
да́м а҃ко бг҃ъ . ка́ко оу҃мерщвлѧ́емъ
долготерпѣ́ливе , чл҃ко́мъ пода́м воскрнїе .
сла́влю тво́е мно́гое бже мои́ смотре́нїе ;
кано́нъ . творе́нїе і҃ѡа́нфово . гла́съ , и҃ .
пѣ́снь , а҃ . і҃рмо́съ . П осѣ́ченыи нестѣ́ко
мго превѣ́чѐ . йвидѣ́ сла́нце зе́млю , є҃гда́же
нѣ́сть ви́дѣло . лю́таго врага́ вода́ пото
пила́ е҃сть , йнепроходи́мо прои́де і҃и́ль .
пѣ́сньже воспѣва́шемъ . гви пое́ , сла́вно бо
прослави́м ; К олѣ́зни мно́ги мартине
претерпѣ́ похѣ҃ бз҃ѣ . і҃ннѣ йзше́лъ е҃си

кнеболѣ́зненѣй жи́зни , добрѣ́ подви́гъ .
ѣты мо́м лю́тым болѣ́зни о҃блегчи́ , а҃ко да
воспѣва́ю тѧ , мл҃твами твои́мн прове́
ща́емъ ; С ꙋ҃ществѣ҃ двѣ҃ , йдѣ҃ воли ,
йдѣ́йства сꙋ́ꙋба новы́ма бла́женне . е҃дина
го ѿ҃чтны́м тр҃ца наꙋчи́лъ е҃сн , ха́ прес
цнаго бга . і҃иже нетако чтꙋщам , вѣм
ѿ҃вергл е҃сн мартине ѡ҃ще́нне ; Н едꙋгова
вшам безсловесно смы́сленым , о҃ди́номꙋ
х҃ѣ , є҃диномꙋ дрꙋжще во́лю . ра́зꙋмомъ
нетинны́мъ , йвѣ́рою оу҃краша́емъ , о҃бличи
е҃сн мартине на́вѣтвено . йрадꙋ́ем вз҃ы
ва́ше . пое́мъ гви , сла́вно бо прослави́м ;
І же по҃е҃стествꙋ бж҃твеномꙋ невидимыи , бо҃
вид҃ѣ҃н бы́сть и҃зтебе́ мл҃нцъ чл҃ко́мъ бы́въ .
сꙋ́ꙋба а҃ко вои́стинꙋ , хотѣ́нїм йдѣ́йства
новѣ , воедино́мъ вопта́вѣ . е҃го́же моли́ пре
непоро́чнам , вѣм ны спасти́ любо́вїю пою
щам тѧ ; пѣ҃ , г҃ . і҃рмо́съ . С трахъ
твои́ ги вѣади́ вѣ́рца ра́бъ твои́ , йвꙋди
на́мъ оу҃тверже́нїе . йже вои́стинꙋ тѧ при
зыва́ющимъ ; С ыи йсполнь пребога́те
бж҃твенаго рѣ́нїм . собра́лъ е҃сн ѡ҃щенѣ҃

мартине соборъ, и церковное оутвердилъ свои оучение; Посреди собора оберглъ свои пиррa, сергиа, і. еодора. кираже, і иже подобны тѣ, блгдословящи злославны оче; Изрима нужде изгнанъ. обыде яко слнце лучa испущаа прѣдне, православным просвѣщаа всѣ; во Оцъ равночтна иопрѣтола, паче слова родила свои. двѣ дѣтствѣ носяща, идѣ хотѣнии, прѣтаа отроковице; свѣтлѣнъ. гла. д. по. возне сыиа. Неповѣданіи ещенными оукрашьсѧ. мученическиже жизнь съвершивъ, кнбсемъ возтекълъ свои мартине мудре, вѣнцемъ неоувядаемымъ оубогатсѧ. тѣмже ствою ти празднуемъ память, вопіюще. помани нась ещенно блженне, хви предстоа; слава. іннѣ. бо Сѣгомъ къ твои вце приѣгъ смиренныи азъ, бжтвеныи покровъ. прошь имолюсѧ. помилуи чтаа, яко превыдошла главу мою грѣхи. иоужасенсѧ блуце мукъ итрепещь. молбу сотвори чтаа къ тебѣ твоемъ, отихъ избавити мѧ;

Ѵ же безначалнаго оца рождьшсѧ. вплоть крто
вѣднмъ же плотію рождьшїа тѧ, на его
кртѣ висима зрѧщи хе. оувы мнѣ возжелѣнныи іе вопіаше. како славимыи яко богъ оваглъ, безаконныхъ нѣкъ человѣкъ сну болею разпатсѧ. пою тѧ долго терпѣливе; пѣснь. д. ирмосъ.

Въ тѣ де наконѣ, наплы твои ги, и пріатъ рукама си оузды ихъ. непрестаніе бысть нажденіе твое, вѣрно вопіющимъ ти. слава силѣ твоеи ги; Безправды опрѣтла твоего мудре изгнанъ бысть, неправедными человѣки праведныи. пострада ти блговоли. яко да праведное оучение церковное, оче сплеши невредимо; С тоѧ по вреди безаконнующихъ, яко законъ страдалецъ, сѣтлю богопріатне. ихъ поношенихъ оскорблаемъ инаругаемъ, иблекомъ бѣсе. пребылъ еси оумомъ непреложенъ.

Младенецъ вмѣнилъ еси оче страданіа, мартине бѣсе оскорблающихъ тѧ. ите рпѣливно пострада, гонимъ ибиемъ бѣсе, ивтемницахъ заключаемъ;

бѳ Вѡдвою ѥ҆ѵществѹ бгомѹ́жно позна́ема ,
ѿ҃тр҃ца ѥ҆дина́го родила́ ѥ҆ѥ̀и . а҆́ко бга̀ и҆́члка
хотѣ́нїм ноѧ́ща подо́бно о҆бѣ́ма ѥ҆ствство́
ма . дв҃о пренепоро́чнам ; пѣ́снь , ѕ҃ .
і҃рмо́съ . И҆́знощи невѣ́дѣнїм , подше
тлѣ́нну пѹ́ти пр҃но влѹдм҃цаго . свѣ́то
бгоразѹмїм твоего̀ г҃и , но́зѣ моѝ на
ѧтезю̀ запов҃ѣ́дей твои́хъ направи ;
Сщ҃е́ннымъ ѥ҆и҃ сло́вомъ ѻ҃ч҃е , вс҃ѣ̀ сщ҃е́нное
оу҃чн҃ѥ а҆́вѣ оу҃тверди́лъ ѥ҆ѥ̀и . и҆ҁ҆ретическїм
полкѡ̀ побѣ́дилъ ѥ҆ѥ̀и . претерпѣ́вам и҆ҁ҆
гнанїм , и҆темни́ца и҆скѡ́рби мнѡ́ги ;
Дерма́нїм свои́ма вѣ́ждема , преподо́бне
не́далъ ѥ҆ѥ̀и , до́ндеже веле́нїе бг҃ѹ бы́еть .
и҆вѣю̀ разѣ́млъ ѥ҆ѥ̀и ѥ҆́реи пре́лесть , мѹ́че
ническѡ подвигѣ́м ; Вражебно тѣ́м а҆́коже
звѣ́рїе , влекѡ́ша вериѕѣ́ми мѹ́дре , вра́зи
ѣ́мъ за́бше повредѣ́ гра́да рѹга́тельно . оу҃ска́р
ающе и҆хѹ́лящее , и҆ѕ҆ѣ́тѹда на́тѣ напада
юще ; бг҃о . Нѣ́кѹвообра́чнам дв҃це , а҆́же
неопи́санное сло́во пло́тїю поро́ждьши .
пло́ти мое́м вѣ́страсти оу҃мертвѝ . о҃живи́же
дш҃ѹ мою̀ , оу҃мерщвле́нѹю прегрѣше́ньми ;

пѣ́снь , ѳ҃ . і҃рмо́съ . Бе́здна грѣхо́вная ,
и҆прегрѣше́нїи бѹ́рѣ мѣ̀ вмѹщае́тъ . и҆́ко
глѹбинѣ́ нѹ́ждею ѿ҃чаѧ́нїм привлачи́тъ .
но̀ ты держа́вною рѹ́кѹ̀ ми прострѝ , а҆́ко
петрѹ́ , і҆́ѥтлѣ бжѐ мои́ воззрѝ мѣ̀ ;
Распаде́м лѹка́выи приного́ѹ твое́ю , сщ҃е́нне
бгоно́се . и҆лѹка́вых҃ъ челов҃ѣ́къ невоѕхла
ще́нна оу҃ста̀ , загражда́ютем твои́мъ сло́
вомъ . і҆ѕ҆вла́ютем ѥ҆ѥ̀м оу҃че́нїе бж҃тве́ное
па́че ѥ҆ли́ца ; Претира́ютъ тѣ́м нещадно ,
и҆ѹ́жи ѥ҆вѕ҆ѹ́ютъ прелесте́ницы . ва́жуща
вели́кѹ лесть , і҆ҁ҆ретическїи сею̀ѕъ разтерзаю
ща , воѥ́зомъ бж҃тве́ных҃ъ оу҃чн҃ѥи твои́х҃ъ .
вѣ́тлю ѻ҃ч҃е мартине́ дв҃точю́дне ;
Сто́ище пресѹ́дищемъ вѹ́дящихъ , оѳѹ
жа́м пре́лесть , проповѣ́дающихъ ѥ҆ди́нѹ х҃ѹ
ѻ҃ч҃е во́лю . и҆мѵ́ническими а҆́вѣ оу҃краша́
ем вѣ́нцы̀ , бгоблаже́нне мартине́ мѹ́дре ;
Зако́ни ѥ҆ствства̀ вѣ́тѣ разорѧ́стем .
ней зрече́нно бо раждае́ши водѣ́тела вс҃ѣ́х҃ъ
вс҃ѣ вѣ́рнѣ́там . а҆́ко бга̀же и҆́человѣ́ка ,
дв҃ѣ хотѣ́нїиже и҆мѹ́ща и҆дѣ́ѥтствїи , мѵ́дри
дв҃о ; пѣ́снь , з҃ . і҃рмо́съ .

Иже ѿ іюдеѧ дошедше ѻ҃троцы вавилонъ
дребле , вѣрою оу҃тверженіи , пламень пе
щныи попраша глюще . ѻ҃цъ нашихъ бже
блговловенъ еси . Иже двою дв҃иствъ , ихо
тѣнію ѻ҃че хр҃а лишившеѧ . лишища тѧ
прто́ла . ѻ҃давше и҃згнаніемъ дальнимъ ,
зовѹща . ѻ҃цъ нашихъ бже блговенъ еси ;
Прошедъ многовременныѧ темница , ꙗко
храни́тель непорочныѧ вѣры . е҃ретиче
скую тмѹ оу҃малилъ еси . и҃поѧ вѣрныхъ
просвѣтилъ еси . ѻ҃цъ нашихъ бже блгосло
венъ еси ; Ꙗкоже левъ ѻ҃че оу҃повавъ . на
безаконныѧ дерзостно наскочилъ еси .
ѳеодора , никира , неергіѧ , ипирра , исихъ
е҃діномы́сленыѧ . ѿлучаѧ хвы стыѧ
цр҃кве ; Иже водвѣ воли идв҃иствѣ
двѣ , и҃зтебе пренепорочнаѧ , рождшаѧ
неказа́нно . иже сице мѹдрствѹющаѧ ,
спасетъ зовѹщаѧ . ѻ҃цъ нашихъ бже
блговловенъ еси ; п҃вне , и҃ . і҃рмо́съ .
Богоглаголивыѧ дѣти въпещи , вогнемъ и
лести поправше полхѹ . блгословите дѣла
гдня га ; Оу҃тешнемъ ѻ҃че немощію ,

и҃лютыми и҃згнаніи , и҃многообра́зными
мѹками . мч҃нїѧ вѣнца ꙗко мч҃нкъ при
ѧлъ е҃си ; Блженьства бго и҃збра́ннаго
сподобилсѧ е҃си . и҃згнаніемъ мартине ,
правдѣ близъ бы́сть . и҃звергъ ѻ҃ереды
непра́ведныѧ е҃ресь ; Оу҃краси́лъ петро́въ
бж҃твеныи прто́лъ . и҃натого ка́мени ,
цр҃кве недви́жимѹ соблюдѣ мартине .
е҃ни́мъ прослáвилсѧ е҃си ; Бц҃ородичен ъ .
Стѣ́ниши вы́шнихъ воиньствъ , и҃хъ
ви́мъ превы́шши , мти бг҃ѹ сѹщи .
стратегі́и плотьскихъ мѧ превы́шша со
творѝ ; п҃вне , ѓ . і҃рмо́съ .
Оу҃ставы пре́иде е҃стества , зижди́телѧ
зачéнши гa . и҃дéже е҃сть міро́ви бы́сть .
тѣ́мже тѧ бц҃е непрестáнно величáемъ ;
Сщенноде́йственникъ вщéненъ , и҃ерѣ́
дникъже и҃мѹ́ченикъ бы́въ . е҃патрі́арше
скими ли́ки , мартине всегдá достóйно
радѹ́ешисѧ . тѣ́мже тѧ вѣ́рою оу҃бла
жа́емъ ; Ꙗко свѣтозáрное блаженне
вѣнце , возе́ѧвъ ѻ҃запада . всю зарѧ́
ми блгочестїѧ зе́млю просвѣтилъ е҃си .

йѿгна҃ѣи тмꙋ е҃ретичествꙋющи глꙋбокꙋю,
Ст҃анемъ вдомꙋ бг҃а нашего, проповѣда
юще ст҃рти йкорен҃їм, і҃неповѣданїм, нбо
мꙋдренаго ѿц҃а нашего мартина. йсего
любов҃їю оублажимъ; Твое ст҃ое прест҃а
влен҃іе, днесь свѣтло съверша҃емъ. непо
ли радости помышлен҃їм восхваля҃щихъ
т҃м, бг҃омꙋдре ст҃лю. внеже всѣхъ насъ
помяни; бг҃ородичен҃ъ. Гласомъ
ѿч҃евкимъ повинꙋющем҃. водвѣ єстествѣ
йхотѣн҃іи чтм҃, є҃динаго ѿц҃а,
йзтебѣ раждаемаго, вѣрно
йповѣда҃емъ. йт҃м
непрест҃анно
оубл҃жа
емъ
;

Йзбожественыхъ стыхъ йстѧхъ

пꙋда, йтрофима. наги возвахъ, стрн.
глас҃ъ, а҃. подобенъ. п рехвалнїи мч҃цы.

Слово҃мъ бжтвенаго разꙋма, люди нера
зꙋмїм премꙋдрїи, доконца йзбавите.
йприведо҃сте спаса҃емы ѥ҃м, слову всѣм
вшемꙋ ѿнерожденна ѿц҃а а҃пли. того
молите, даровати дш҃амъ нашимъ мир҃ъ
йвел҃їю мт҃ь; Пꙋда, йаристарха нѣвѣ,
йбжтвенаго трофима, нетинным҃ъ хр҃то
проповѣдники восхвалимъ. прелестнѣо зи
мꙋ, теплотою бжтвенымъ блг҃ти разори
ша. і҃нѣ кнезаходимомꙋ ѥ҃ллнїю весели
шем҃, воздан҃їм трꙋдомъ прїемше.
йпричастїемъ неизрече҃нным҃ъ обожа҃еми;
Павлꙋ послѣдꙋюще, йзбранномꙋ оучите
лю славнїи. мнѡги вѣдꙋ помасте.
втемни҃цахъ затворя҃еми, приближа҃ще
м҃ болѣзнем҃ъ. мечемъже конечнѣ глава
ми оусѣка҃емн пострада҃сте. х҃ви моля҃ще
м҃, даровати дш҃амъ нашимъ мир҃ъ
йвел҃їю милость;

вла . ѩнѣ . бго . Оувы мнѣ что бѹдѹ.
оумъ йдшѹ нтѣложе ѻсквернивъ прегр
шенми . что сотворю . какоже йзбѣжѹ
пламени непостоѧннаго , нерѣшимыхъ
оузъ йвѣчныхъ . но ѡ всенепорочнаѧ ,
прежде конца молй сна своегѡ , подати
ми ѻставлёнїе ; Двам нескверная , йно
гда надревѣ зрѧщи , егоже ѡбезѕѣменна
родй чрева . нетерпѧщи оутробѣ снѣдё
нїе , вмвы терзаѧщи глаше . їже мани
емъ держаи тварь бю . како йкоже ѻвѹ
жденикъ накртъ водвижеся . вѧко хотѧ
сплести чл҃чество ; канѡнъ . творе́нїе їѡи
фво . глас҃ , ѕ҃ . пѣснь , а҃ . ирмо́съ .
Йко поѣхѹ ходивъ їиль , позѣдѣ сто
пами . гонителя фараѡна видѧ потоплѧ
ема . бгѹ повѣднѹю пѣснь поемъ вопїѧше ;
Пр҃тлѹ бжїю превозшла , йко слугй ,
йко хвй служители . йко свѣтилницы
мыслёнїи . просвѣщёнїе просите намъ ,
чтѹщимъ вашѹ памать а҃пли ;
Наземлй замиловердїе йвалѧ . оученикй
йзбираетъ , йлѹжителе бя҃ , воинѣми

мнѡжа́ишими . его возвѣщаю́ща вс҃ю
бжтвеное хотѣнїе ; Сщенноѵишїи ликъ ,
сщенныхъ хвыхъ седмьдесѧтъ , вочта
вшеѧ оучникъ . спа́вломъ бю землю ,
оучёнїи бжтвенаго свѣта просвѣтисте ;
Сщенноѵишїи пѹдъ , йлавныи мѹдрыи
аристархъ строфимомъ . йко звѣзды свѣ
тозарны , вселѧша назеслй . прелести
омрачёнїе ѿгонѧще ; Данижѧ свы
шними , премножествомъ мл҃дїѧ прочтѧ
вовокупитъ бгъ . плоть прїѧтъ ѿтебе .
йпребысть їже бъ йповоплощёнїи ;
пѣснь , г҃ . ирмо́съ . Нѣсть ктъ ,
йкоже ты гй бже мой , возневыи рогъ
вѣрныхъ си блже . йоутверждь йхъ на
камени йсповѣданїѧ ти ;
Сѹще спа́вломъ слáвнымъ , сниѧ всю
миръ йко звѣзды съѣлнцемъ проидосте .
свѣтомъ проповѣданїѧ сщённаго , невѣ
дѣнїѧ тмѹ ѿгонѧще ; Великими
болѣзньми плотьскими , болѣзненыи
ѿйѧша грѣхъ ѿ среды , словеси оучницы .
неболѣзненое вѣрнымъ , въвышнихъ

пріѧ́тїѥ повѣ́даша ; П о́двиги бж̃твеными
вооружи́вше , вра́жїю злобу̀ разори́сте всю .
и̓хра́мы и̓дольскїѧ низлага́юще , бг̃у
человѣ́цы хра́мы вотвори́сте ;

60 Д а и̓ныи̓ млеко́мъ , всѣ́хъ пита́телѧ дво ,
рожде́наго безъ тлѧ̀ и̓зпрѣ́чтаго ти чре́ва .
и̓скуше́ныѧ тле́ю чл҃ки паки назида́юще ;
гл҃ . гла҃ . а҃ . подо́бенъ . г҃робъ твои̓ спсе .
Я́ко у̓тро бг̃оглаго́лпно воскре́сше мі́ръ .
тмѫ̀ глубоку̀ю ѿгна́сте вѣ́рою прелѣсти
а҃пли , и̓дша просвѣти́сте . тѣ́мже вели́ка
свѣтозарна цр҃кви , посто́ятъ днесь , свѣтло
но́щную ва́шу па́мять , хва҃ величающе ;
слава . і҃нн҃ъ . бо҃ . О у̓пова́ніе хр҃тїа́номъ
пртаѧ́ дво . Є́гоже родила̀ е҃си бг̃а пра҃че
у̓мо́лиши и̓зло́ва , непрестанно молѝ , вы́
шними ви́лами . да́ти о҃ставле́ніе грѣхо́м҃
на́шимъ всѣ́мъ , і҃справле́ніе житїю .
и̓же вѣ́рою и̓ любо́вїю прно тѧ҃ слави́щимъ ;
кр҃тѣгородиченъ . Н евскве́рнаѧ а҃гница ,
а҃гньца и̓спусти́вши , вино́ма мертва надре́вѣ
зрѧ́щи . рыда́ющи вѣщѧ́ше , мт҃рьски
вопіющи . ка́ко претерплю̀ твое ,

е҃же пра҃че злоба́ѣ̀ мои̓ смотре́ніе , и̓зволи́ѧ
стрти бж̃е предлгіи . пѣ́снь , д҃ . і҃рмо́съ .
Х е мнѣ̀ сила бг̃ъ и̓гы̓ , чтна́ѧ цр҃кви бго
ле́пно зове́тъ вопію́щи . ѿ го вѣсти чи́сты ,
о҃гнѣ пра́здну̀ющи . Пре́ѫщиѧ тр҃ца ,
я́ко тріесвѣ́тлу̀ю во́зжже свѣщу̀ . вщ҃е́нны
ѧ , и̓ѹда же и̓трофи́ма , и̓ а҃ристарха .
Зе́млю бж̃твеным҃ъ сло́вомъ о҃зара́ющи ;
Па́влу и̓ѧ́вльшеся мѫ́дрїи е҃пу́тницы . гоне
нїѧ̀ ви́нмъ мно́говидна , и̓зѣ́ды сла҃вны ,
вѫ́дущиѧ ра́ди жи́зни , веселя́щеся прете
рпѣ́вше ; Кро́вьными тече́нїи , о҃тро́бы
вѣю тва́рь стра́ждуще . и̓скве́рныѧ кро́ви
всѣ́мъ приносимыѧ , хво́ю си́лою оу̓стави
вте а҃пли ; Кр҃тѣ́сть ми прѣ́чтаѧ , и̓ при 61
вѣ́жище , и̓необори́маѧ ствна̀ . къ бг̃у
мл҃твенница сѫ́щи . вѣ́чнаго мѧ пла́мени
и̓гее́ны свободѝ ; пѣ́снь , е҃ . і҃рмо́съ .
Б жї́нмъ свѣ́тмъ ти бл҃же , оу̓тренюющихъ
ти дш҃а любо́вїю , просвѣтѝ молю́ѧ .
тѧ҃ вѣ́дѣти сло́во бж̃їе , и̓стиннаго бг̃а ,
ѿмра́ка грѣхо́внаго и̓зима́юща ;
Н етѫ́канны и̓ложи́ша , и̓хра́мы и̓дольскїѧ

славнїи . возидающе благодатїю , якоже
кинїю падшую преутвлаими , ерца чело
вѣкомъ , яко бго проповѣдницы ;
Море , конїи преславнїи вонетинѹ сѹще божїи ,
безбожїи возмѹщьше . оудавлающимъ
ѧ внемъ первїе , проповѣданїемъ бже
ственымъ оживисте ;
Повѣщающе кѣбгѹ , бжтвеными повѣще
нїи башими , йже вводѣзни сѹщаѧ йдоль
скаго гнѣва . йпотопляющимсѧ вправи
ѣте , спасителе намъ бывше ; бо .
Сщенно ѡсщенныи древле йсаїм , про
свѣщьсѧ дхомъ бжественымъ возопи .
се дѣвам прїиметъ воплощаема бга , за
миловердїе необыменнаго ; тѣнь , ѕ .
ірмосъ . Житенскаго моря , воздви
зема зрѧ напастей бѹрею , вътихо при
станище притекъ вопїю ти . возведи
йетлѧ живота мои многомилостиве ;
Премѹдрыи трофимъ . йѳаристархъ вкѹ
пѣ . йпѹдъ чюдныи , яко оучницы сло
ва . йщенныи павлѹ епѹтницы . ещѣ
нными тѣньми да воехвалятѣѧ ;

Вшѡдъ непо́лнены дха премѹдрїи , яко во
нетинѹ сѹще , вжикѹ дшѹ напоисте оучѣ
нїѧ . ѿ среды йземше пламене прелестна
го , бжественою благодатїю ;
Соединени дхомъ , разлучѣнїѧ никогѡ
же имѣвше тѣлесемъ . якѹпѣ во главы
ѳпаломъ проповѣдникомъ оусвкновени бы
сте . ѥним йпрославлѧеми ;
Бгородичен . Странно ти зачатїе .
странно ѻтроковице нестрашно , ѥже пач
оума твое ржтво . оустранышамсѧ дре
вле ѿега , тѣмѹ примиряющи , йдобро
тѹ первѹю воздающи ; тѣнь , з .
ірмосъ . Хладодавицѹ оубо пещь со
твори ѧггл , преподобнымъ дѣтемъ .
халдѣѧже ѻпали велѣнїемъ бжїимъ ,
мѹчителѧ оувѣщѣ вопити . благословенъ
бгъ ѿцъ нашихъ ; Нечестїѧ оугасисте
пещь , тѹчами честнаго проповѣданїѧ ,
яко ап̃ли . їяко бжтвенїи сѹще страда
лцы , кровей пламенемъ , йдольскѹю
вещь попалисте мѹдрїи . тѣмже славими
ѥсте ; Дѣнадевѧте оученикѹ йвисте ,

вторіи оу҃чницы хв҃и славнїи . епа҃ломъ бо прошедше всю зе҃млю , вѣды пои҃сте мно́ги , нѣнимъ вщенную кончи́ну прїи҃сте ;
Оукрасистесѧ кра́сными ва́шими ра́нами , а҃ристарше и҃трофи́ме . провѣтистесѧ па́че ве́лікаго сла́вны҃ѧ зла́та , епу҃домъ вщенны҃мъ вои҃стинꙋ , ѡна́ъ всегда́ моля́ще хв҃а ;
Бл҃же́нна ѡ҃тча́го на́вилаѧ е҃ѧ дха , совѣ́та вели́каго а҃ггла воплощьши . его́ бже́ственыѧ оу҃ченикы , вмиръ ꙗ҃ко бж҃ственыѧ моля́ѧ послаꙋша чтамъ , провѣтити вѣ́рныѧ ; пѣ , и҃ . ирмосъ . Изпламени сты́мъ рогꙋ нѣточи́ , а҃праведнаго же́ртвы и҃ѕводы попали҃ . всѧ бо твориши хе҃ е҃ли́ка хо́щеши . тѣ́мъ тѧ превозно́ѧщи га҃ вопїемъ ,
Повѣка́ющие коре́нїѧ безбо́жїѧ , ве́рно бж҃тве́ны҃мъ . нагади́сте вѣ́ру и҃стинную , и҃зверше ра́зумъ , воблгочести́выѧ сердцахъ бг҃оглаго́лїи ;
Сло́вомъ бж҃тве́нымъ сердца́ обнови́сте , и ра́зума вѣ́мы вѣ́мше . кла́съ мꙋ́дрїи многоплодє́нъ пожа́сте , впасе́ныхъ а҃пли мно́жество ; Непрекло́нніи столпи҃ , це́ркве хв҃ы . виногра́да бж҃тве́наго , бж҃тве́нов

гро́здїе . и҃же сла́дость жи́зни и҃ска́пающе , а҃ристарх и҃ꙋ́дъ , и҃трофи́мъ дапочтꙋ́тем ,
Собрꙋшьшисѧ дво́ чл҃вество обновила е҃сѝ всѣ , но́вымъ рж҃тво́мъ тѝ . е҃стества воꙋ́зы , па́че е҃стества обно́вльши , обра́довалиѧ бг҃а живаго мт҃и ; пѣ́снь , ѳ҃ .
ирмо́съ . Бг҃а чл҃ко́мъ неꙋ́добь ви́дѣти на́ньже немѣ́ютъ чи́ни а҃ггльстїи зрѣ́ти . тобо́ю бо прч҃тамъ на́вилъ на́мъ сло́во воплощенно . е҃гоже величающе , вънебе́ными вои҃ тѧ величаемъ ;
Крѣпи́сть ѡ҃ца́ бѣ́сть го́рдаго , падѣ́же возно́симое его́ ша та́нїе . не́мощїю бо плотьско́ю ст҃и́н , е҃ни́мъ ѡгорѣ́тисѧ , побѣди́ша и҃погꙋби́ша . и҃мꙋчи́тельства е҃го́ вѣ́рныѧ и҃збави́ша ;
Ꙗ҃коже пе́рсть пре́лести и҃стни́вше , и҃неле́стни чл҃ко́мъ наста́вницы на́вистесѧ . а҃ггло́мъ сограждане бы́сте . вопїю́щие вни́ми . ст҃ъ , ст҃ъ , ст҃ъ , ѿц҃ъ и҃сн҃ъ и҃дх҃ъ сты́и ;
Пло́тьскїѧ и҃сцѣля́юще неду́ги , и҃дшевны҃ѧ а҃пли гни болѣ́зни . и҃творя́ще дне́внаѧ чюдеса́ . всѧ и҃же вне ра́зумїи привлеко́сте , кра́зумꙋ вѣ́ста

нетинна̀го . тѣ́мже блажи́ми е́стѐ ;
Оу́мъ невеще́ственна , нн҃ѣ наслажда́ется
на́нбесѣхъ , пра́зднующаго а҃пли . бла́же
нное оу́пова́нїе прїе́мше . трофи́ме бг҃опро
повѣ́дниче , по́уде всеизра́дне , славны̀и
а҃рхистра́рхе . ѡ҃на́съ воспомина́нїе твори́те ;
Бо҃ Пла́мене ро́днаго мм҃ свободѝ , на́же пачє
оу́мъ о҃гнь поро́ждьши непобѣди́мыи .
йдши мое́й любо́вь божѝи прчтам҃ . при
ше́дшаго о҃гнь ра́зума о҃трокови́це ,
на́землю вобрещѝ
бг҃ора́дова
нна҃
ѕ

Нѧ̀тогоже с҃ѣ́дне с҃тѣ́мнцѣ́хъ

а҃га́пїи , і҃хїони́и . нагѝ возва́хъ ,
стихѣ́ры . гла́съ , д҃ . подо́бенъ .
я҃́ко до́бле въмч҃енницѣхъ .

Дв҃ѣ́стбо нетлѣ́нно * мч҃е́нїе вѣчю́дно *
хв҃и приневсѣ́сте ч҃тны́м҃ дв҃ы . низло́жь
ше шата́нїе прелести безбо́жное * вилою
кр҃тною * мч҃жественымъ ра́зумомъ .
тѣ́мже в҃сѧ хв҃а цр҃кви пра́зднуетъ *
е҃тую ва́шу па́мать * йевѣтоно́сную
йнарочитую ѕ
Хїони́и стра́данїю * йага́пїи сопротивле́
нїю * йрины мч҃еница неоу́долѣ́нїю .
лицы а҃ггльскїи бла́женнїи * йвѣ оу́дивй
шасѧ . ка́ко мч҃жествеными съплете́нїи *
врага̀ невидимаго разразивше . йпобѣ́дѣ
вѣне́цъ ѿр҃ѹсѝ живоно́сца * богатно
прїа́ша ѕ Ѻгне́мъ сконча́емли *
разжже́нымъ смысломъ * пла́мень пога
сите свѣтства . йевѣщ҃ю неоу́гасшу дше́
внѹю соблюдо́сте * внидо́сте сохо́мъ
вчерто́гъ небе́сныи . чюде́сными же

пв҃

йскрами, стра́сти пожго́сте стрaстоно́вицы.
с҃вѣсо́мже полки́, страда́льчески побѣди́сте,
сла́ва. і҃нъ. бо҃. Ороше́нїи дха
ст҃а́го прчтам, мою́ мы́сль о҃ре́вѣ. и҃же
ка́плю ро́ждьшїм ха безме́рнꙋю, бе҃зза
коні́м чл҃ко҃ щедро́тами о҃мы́вшꙋю. и҃з
ꙋшѝ и҃сто́чникъ стра́стей мои́. и҃пото́кꙋ
сподо́би пи́щи мл҃ѣ, прно живо́тномꙋ,
мл҃твами твои́ми, крⷭтобогоро́дичнъ.
А҃гньца и҃па́стырꙗ тл҃ѣ, на́древ҃ѣ и҃ако ви
дѣ́, а҃гница ро́ждьшїм тл҃ѣ ры́даше.
и҃мр҃твыи тебѣ́ ꙁрѣ́шаше. ѥ҃не возжелѣ́
нне, ка́ко на́древ҃ѣ крⷭтнѣ́мъ возне́сеꙗ
долготерпѣли́ве. ка́ко рꙋ́цѣ свои́ и҃но́зѣ
свои́ пригвозди́ сло́ве ѿе҃ꙁзакѡ́нникъ.
и҃кро́вь свою́ проли́ꙗ а҃ко;
кано́нъ. твореⷩ҇е і҃ѡ҃сифо́во. гла́съ, и҃.
пѣ́снь, а҃. і҃рмо́съ. Поѥ́мъ гви, про
ве́дшемꙋ лю́ди свои́ѧ, ꙗкоꙁѣ чермно́е мо́
ре. и҃ако є҃ди́нъ, сла́вно бо прослави́ꙗ;
Благода́ть ми сънѣ́сѐ, мч҃нцы гни и҃схода́
таите. ва́ше воехвала́ющꙋ наземли́,
свѣтоно́сное торжество́;

Разто́ргше приѣ́стїе плотьскѝ соꙋ́зъ,
бж҃ественымъ дхомъ. хви двы сѣ́за́ша
ѧ҃ любо́вїю бгоразꙋ́мною; Направилъ е҃сѝ
копристанищемъ всѣ́мъ нѣ́мымъ двы твои́.
прошедшаѧ немѡ́крено, мꙋ́камъ неповѣ
дѣ́нною пꙋчи́нꙋ; Тѣ́лесы чи́стыми,
ѡ҃двы о҃трокови́ца воеи́мшемꙋ сло́вꙋ,
ꙋгоди́вше дв҃ца. сѣ́и́мъ весели́тем;
Раждьши неказа́нно, є҃гоже ѡ҃ц҃ъ нетлѣ́ бо҃
нно роди́. нѣ́вещо́ма пита́вши, і҃же вели́че
ѧкаѧ пита́ющаго вл҃чце; пѣ́снь, г҃. і҃рмо́съ.
Ты е҃сѝ ꙋ҃тверже́нїе, притѣ́кающимъ ти
гн҃и. тыѥ свѣ́тъ о҃мраче́нымъ, и҃поѣ́тъ
тл҃ѣ дх҃ъ мои́; Тꙋ́чами бж҃ественаго дха
напаи́ми. кла́вы мч҃ническїѧ, бж҃ествы
нымъ дѣ́ланїемъ двы процвѣ́тше;
Па́че ви́димыхъ неви́димаѧ возлюбльше.
ви́димыѧ и҃невиди́мыѧ враги́ поборѝсте;
Ѻгнѧ неꙋжасо́стемъ, разгараемы дха
бж҃твеным ѻгне́мъ. тѣ́мже и҃сцѣлѐни
емъ бж҃ественꙋю рогꙋ́ и҃сточа́сте;
Растѡ́ргни прегрѣ́шенїи мои́хъ, лю́тое рꙋко
писа́нїе вл҃чце. и҃же ѡ҃ꙁы разрѣ́шьши а҃довы,

безѕе҃менным҃ръ рѫ́тво́мъ т҃и ;
ѕ҃ѣда́ленъ . гла҃ . и҃ . по҃ . премо́удрости .
Вневѣ́стившеѧ гв҃и бг҃оле́пно . ꙗ҆́коже да́ръ,
кро́вь и҆́заколе́нїе , томꙋ҆ прине́ѕете , ѵ҆́рто
но́вица о҆́троковица́ . и҆́черто́гъ бж҃тве́ныи
досто́йно оу҆́лꙋчи́сте , проѕѣще́нїѧ неи҆́зре
че́нна непрета́нно и҆́полня́емы . тѣ́мже
е҃тво́ю и҆́тт҃ну́ю ва́шꙋ па́мать твор́ще дхо́
вно , е҃пѣа прослав́ля́емъ , и҆́вѣ́рно ѕыва́емъ.
моли́те хр҃а бг҃а , грѣ́хѡмъ о҆́ставле́нїе пода́
ти , чтꙋ́щи м҃ любо́вїю е҃тво́ю па́мать ва́шꙋ ,
сла́ва . і҃ни҃ѣ . бо҃ . Премо́удрости слобо
во́чревѣ ѥ҆и , зачѐнши неѡпа́лно мт҃и бж҃їѧ.
мі́ровѣ родила́ ѥ҆ѐи , ми́ра преимꙋ́щаго .
и҆́ѕвѣ́цы дои́ла ѥ҆ѐи , вѣ́чеѕкаѧ питаю́щаго .
тѣ́мже помоли́мъ пр҃та́ѧ дво҃ . вчасъ ѥ҆ꙋда́
е҃гда́ хощꙋ́ прест҃а́ти , пр҃е́лицемъ ѕозда́те
ля́ моего҃ , даровáти о҆́ставле́нїе грѣ́хѡвъ .
тебѣ́ бо и҆́мѣ́ю наде́ждꙋ ра́бъ твои҆́ ;
кр҃тко҃ . А҆́гнеца и҆́пастыра́ и҆́ѕбави́телѧ ,
а҆́гница ѕрѧ́щи накр҃тѣ , воскли́цаа́ше сле
ѕя́щи , и҆́горко вопїю́щи . ми́ръ оу҆́бо ра́дꙋе
тсѧ , прїе́мъ и҆́ѕбавле́нїе . оу҆́тро́каже мо҃ѧ

горитъ , ѕра́щи твоего҃ распа́тїѧ . Е҆́же
терпи́ши ѕамо́рдїе ма́тери , долготерп҃ѣли́ве
гн҃и . ма́тери бе́ѕдно , і҆́ѕточнице неи҆́ѕчерпа́
емыи҆ . оу҆мо́рднеѧ , и҆́дарꙋ́и прегр҃ѣше́ни
емъ о҆́ставле́нїе , и҆́же вѣ́рою воспѣва́ющи
твоѧ҆ бж҃тве́наѧ стрⷣа́нїѧ ; пѣ́снь , д҃ .
і҃рмо́съ . О҆у҆слы́шахъ гн҃и , смотре́нїе
твоего҃ та́иньство . разꙋмѣ́хъ дѣ́ла
твоѧ҆ , и҆прослáвихъ твое҃ бж҃тво ;
Тѣлесны́хъ желáнїи , желáнїемъ бж҃тве
нымъ ѡ҆лꙋчи́вшеѧ . ѡ҆бита́тельница дх҃ꙋ ,
хвы҃ дво҃ водѣ́лашеѧ ; Согласи́емъ бг҃о
мꙋ́дрымъ , напротивнаго о҆́полчи́вшеѧ .
побѣ́ду бж҃тве́ную прїе́мете , и҆́ѕбавле́мъ
ра́бнымъ сподо́бнетеѧ ; Ще́нно ꙗ҆́ко
же незло́кнвы , водне́теѧ а҆́гница , пожре
тїе́мъ вѣ́чтымъ , небопїю́ще низꙋ́ющіе .
но҆ прои҆ѕволе́нїемъ оу҆мерщвлѧ́еми ; бо҃ .
Воплощáема гв҃а родила́ ѥ҆ѐи гже҃ всеѧ҆ тва́рь .
его҃же моли́ и҆́ѕбáвити ма҃ вѣ́рныѧ҆ , ѡ҆́бла
сти вра́жїѧ кова́рьства ; пѣ́снь , е҃ .
і҃рмо́съ . Просвѣ́ти на́съ , повел҃ѣ́нїемъ
ѥ҆и҃ гн҃и . и҆мы́щею высо́кою твоего҃ ми́ра

подаѧждь на́мъ , є́дине человѣколю́бче ;
О́утреневаша вкꙋпѣ , кохꙋ свѣ́тꙋ незахо
дно́мꙋ , дꙋхꙋ бгомꙋ́дрым . и́паче сїа́нїѧ
со́лнечнаго о́зарѧшам ; О́удꙋ мꙋ́жески
ѡ́дѣте кмꙋ́кам . мꙋ́чивше томи́телѧ ,
терпѣ́нїемъ страстоно́сица доѣточюдным ;
Цвѣ́тъ вщенен , мчнкомъ показа́сте
ѧ . благоно́ве бжтвенаго ра́зꙋма , цркви
подаю́ще прехва́лныѧ ; Глы ва́шими ,
велехва́лныи о́немъ . терпѣ́нїемъже побѣ
дѝѧ , и́потребленїю ѡпꙋще́н бы́сть пре
хва́лныѧ ; Коне́цъ ми блгъ , пребы́ти
о́троковице моли́ . я́ко да и́збѣгнꙋ жда́
щихъ мѧ , безконе́чныхъ мꙋ́къ , и́пасꙋ
ѧ ; пѣ́снь , ѕ . ірмо́съ . Мл҃твꙋ
проли́ю ко́гꙋ , и́томꙋ возвѣщꙋ́ печа́ль
мою . я́ко зо́лъ дша́ моѧ́ напо́лнисѧ ,
и́живо́тъ мои́ а́дꙋ приближи́сѧ . и́молю
ѧ я́ко і҃о́на , ѿтлѧ́ бже мои́ возведи́ мѧ;
Претерпѣ́вше плотскіѧ болѣ́зни , і҃о́гне
ное томле́нїе мꙋ́жьски . хвы страстоно́сн
ца и́нѣвѣ́сты , а҃гапі́ѧ , и҃хі҃о́нїѧ , і҃ри́
на . и́прі́ѧша вѣне́цъ благолѣ́пенъ ,

и́нейзжи́вꙋщꙋю сла́вꙋ съмч҃ники ;
Бла́чимы позе́мли я́коже ка́менїе , и́спро
вергосте́ двы пре́лести зда́нїе вѣ́, и́лою
сло́ва . къцр҃кви возведо́стеѧ сѣ́тѣи , пре
сто́ти ра́достно , влады́щемꙋ вею тва́рїю ;
Ѡ́щлє́нїѧ ра́ка хі҃о́нїи , і҃ри́ны , а҃гапі́и
то́чить , ѿне́точника напа́ема бога́тно
оу́тѣ́шителѧ . и́оу́ставля́етъ болѣ́зни .
напа́етъ же благоче́стно приступа́ющимъ
вр҃цꙋ благода́тїю ; Мертвость кожны́хъ
ри́зъ а҃да́мъ ѿложь , воплоще́нїемъ твоего́
снабще дво . вождежꙋ бжтвены́ѧ сла́вы
облече́сѧ , сла́вам тѧ ра́достно , я́ко мт҃рь
бжїю вскепороч҃нꙋю ; пѣ́снь , ѕ . ірмо́съ .
Дѣ́ти є҃вре́йскіѧ бпещи , попра́ша пла́
мень дерзнꙋ́вше . и́нарово́ѡгнь прело́жьше
вопїа́хꙋ . блгве́нъ е҃си гі҃ бже во́вѣки ;
Пизвѣре́й дивїихъ наи́тїѧ . ни клокочꙋ
щаго стремле́нїѧ , о́гнѧ непостоа́нна .
ни оу́дꙋ́въ ѿсѣче́нїѧ . ни болѣ́зни
мнгообра́зны , хвы о́троковица не
оу́страшисѧ доблемꙋ́дрыѧ ;
Пмꙋще о́ко е҃рчное , корпле́ющемꙋ бгꙋ и҃ді҃и ,

а҃гница хв҃ы . ѡлꙋчи́шася ковсемꙋ враж҃ію
о҃получе́нію , и҃повѣ́дниша мꙋ́жески ;
Мл҃тникъ бо́ꙋди твои́мъ ра́ко́мъ пре́вла́ги ,
мелва́ми хї҃они , и҃рины чи́стыя , и҃че
стны́я а҃гапіи . гре́хо́мъ проще́нїе и҃хъ
ра́ди на́мъ подава́я ; Вс҃ѐ жела́нїе
дв҃ы , ста́жа́вше ко҃є́дино́мꙋ вл҃цѣ .
житє́йскїя кра́соты , вмѣни́сте а҃́ко со́нъ ,
вопію́ще . бл҃гове́нъ є҃и҃̀ г҃и бо́же во́ѣ́ки .
Оꙋмертви́ чтаа҃ , живы́и молю́ т҃а вомн҃ѣ
гре́хъ . и҃жи́знь м҃а оꙋ́лꙋчи́ти сподо́би
нектарѣ́мꙋю . а҃́же живо́тъ ро́ждшїа ,
оꙋмори́вшаго зміа҃ ; пс҃́нь . и҃ .
ірмо́съ . Бг҃огла́сныя дѣ́ти вѣ́щїи ,
во́гнѣ́мъ и҃зсѣ́кше попра́вше пла́мꙋ . бл҃го
слови́те вс҃ѣ дѣ́ла г҃а , и҃превозно́сите є҃го́
во́ѣ́ки ; Наꙋ́чьшеся бж҃е́ственымъ
пре́зла́вно . во́время по́двигъ , нра́въ
мꙋ́жески вопрїе́мша . хв҃ы а҃гница твердо
пострада́вше ; Помра́ченъ пїа҃ньствомъ
гони́тель мра́чнаго гре́ха , см҃ѣ́хꙋ до́лженъ
и҃зла́шеся . хв҃ыже дв҃ы , а҃́ко свѣ́тъ
показа́шася ; Цѣ҃вница гласа́щи а҃́вѣ ,

бж҃ію пѣ́снь и҃неповѣ́данїм бж҃е́ственаго
и҃зведе́нїм и҃зве́ры . показа́стеся войсти
нꙋ дв҃ы о҃троковица ; Оу҃тве́рждьшеся
любо́вїю бл҃ки . оу҃тверже́нїм вс҃м дїа҃во́лꙋ
низложи́сте , стратегоница хв҃ы .
и҃нн҃ѣ оу҃блажа́стеся ; бг҃ородичен҃ъ .
Образы носи́щи дре́вле твоего́ ржтва҃ ,
ѡ҃ноша неопала́ет҃ъ дво҃ мѣ҃ти пе́щь . а҃́коже
ни оу҃тро́бꙋ твою҃ о҃́гнь бж҃е́ственыи
пѣ́снь , д҃ . ірмо́съ . Вои́стинꙋ бц҃ꙋ т҃а
и҃неповѣ́дающе , впасе́нїи тобо́ю дв҃це чтаа҃ .
сне́бе́ными вѡи , т҃а величаа҃ъ ;
Напра́вите́ся дв҃ы къбж҃е́ственымъ прича́
ницемъ , о҃кормле́нїемъ х҃а бг҃а на́шего .
напа́сти прешедше евре́йскыхъ вѡлнъ ;
Я҃́ко зѣ́зды , я҃́ко свѣ́тила сїя́юще . и҃ри́
на , и҃а҃гапїа҃ , и҃хїо́нїа҃ . провѣщаа҃нъ
вселе́нн҃ѣи богатно вс҃м конца҃ ;
Совокꙋпи́стеся е҃ли́ки безпло́тныхъ .
безпло́тныа҃ враги́ е҃плоти́ю , доблестве
нѣ҃ стратегоница побѣ́диша ;
Па́мать ва́ша бж҃е́ствеными провѣ́щена ,
свѣ́тови́дными стратегоница дарова́нїи .

мысли просвѣщаетъ, восхваляющихъ васъ;

бо Благолюбивая дво, озлобленую грѣхомъ
душу мою оуврачуй. яже преблагаго
слова порождьши

; ;

;

Мцъ тогожевъ зъ днь. стаго сщенномчника

симеона, иже вперсидѣ. И прпдбнаго ѿца
нашего акакія мелетінскаго. В тойже
днь оуспеніе прпдбнаго ѿца нашего. зосимы
игумена чтныя обители соловецкія.
служба ему писана посей службѣ. наги
возвахъ. стры. сщенномчнку симеону.
гла, д. подобенъ. далъ еси знаменіе.
Слнца свѣтлѣе, просвѣщена память
твоя вѣрнымъ возсія. тварь просвѣщаю
щи бжественными блистаніи, сімеоне
всеблаженне. истрастей мглу, и бѣсовъ
тму ѿгоняще. тѣмже тя оублажаемъ.
и молебно воспѣваемъ. яко свѣтилника
всемирна, и яко молитвеника тепла;
Мудре мученичe, стяжавъ землеными
небесная, и текущими немимо иду
щая. и тлѣнными славу нетлѣнную,
возмездилъ еси радуяся муками вѣ
нца. и ранами терпѣливно, иже за
словеса бжія, црство. внемже радуя
ся, сострадавшими стобою славне.

ѡвецъ молимъ йже вѣрою воехвалающи тѧ,
С трѣлы словесъ твоихъ, безаконную
шихъ собранїѧ, симеоне мучениче оуязвиша.
тѣмъже гласъ дающа нѣнїи облацы. лицы
безплотныхъ совокупишася радостно
твоихъ подвигъ дивящеся терпѣнїю.
тѣмже радующеся имы почитаемъ вѣрою,
етое твое оупеченїе, епа прославляющее.
йны. стры, прѣномоу акакїю. гласъ. и.
подобенъ. Ѯпреславное чюдо. Гако ветль
богопрїятенъ, разумныѧ сѣни зрѣши
незаходимаѧ, йпремирнаѧ видѣти сподо
бисѧ. одѣянъ въпрѣкїе, правдою обло
женъ йблголѣпїемъ. йкрасоты мыслены,
лицемъ кланцы зрѣши кложение,
Прѣвне ѡче акакїе, вперивъ оумъ къбгу
вѣрою. мирскаго емѣщенїѧ, возгнуша
сѧ неоустава[в]наго, йкртъ свои вземъ,
вевидцы послѣдовалъ еси. тѣла невоз
держанное, дѣтельми пощенїѧ по
мыслы, силою поразотивъ бжественаго
духа, Бжественаго собора согласниче
йверховенъ йвлемъ скирилломъ акакїе.

лютаго нестоpїѧ погибели предалъ еси.
обличивъ сего блѣнне безумїе. йпросвѣ
мивъ свѣтлство, словесы духовными.
тѣмже оублажаетъ тѧ вемика душа, вѣрою
празднующи, бжтвенную памать твою,
слава. йнѣ. бо. С пасти мѧ влце
прѣтамъ, йже епа ха неизреченно рождь
шїѧ. тѣло единоу ствжахъ претате
лницы. йнеоборимую ствну, йпокровъ
йрадованїе, йдши моей бжтвеное оутѣше
нїе. ты оубо мѧ йзбави неоусыпающаго
червїѧ, йогнѧ вѣчнующаго, мти хѧ
бга, кртобо. Тѧ пригвождена видѧ
щи, накрт[ѣ]е[е], йстрасти пріемлюща бо
лю влко, дѣлѧ имти твоѧ. чадо бо
пїѧше, чадо сладкое, йзвы неправедно
како терпиши. врачю йцѣливыи члкомъ
немощь, йтлѣнїѧ вѣхъ йзвавль ми
лосердїемъ си. канонъ. вщенномоу
ченику симеону. творенїе іѡсифово.
гласъ. е. пѣснь. а. ірмосъ. К онѧ
йвладника вмори чрнѣмъ, вокрушами
брани, мышцею высокою хе истрѧлъ еси.

їнлиже впасѣ , посѣдноую поющи ;
Вѣнцемъ кетлѣнїа одѣлавсѧ , ипртлу
гию всеблженне престолъ . иже вѣрою чту
щимъ твое етое страданїе , мльтвами твои
ми прно спасаи ; Честенъ воеводъ навилеѧ
еѣи бжтвеному духу , симеоне богоое .
имже помазаѧ , оупасъ еѣи люди богатны ,
палицею бжественыхъ оученїи мучениче ,
наводѣ разумнѣи ; Оутвердилъ еѣи преле
сти мудре теченїѧ , сладкихъ ти словесъ
бжествеными теченїи . икровьными ка
плями , етлю славне . сего ради вѣрно
поемъ тѧ ; Новыми рукама дво , 60
їже всѧ неѧщаго . идоиши яко млнца ,
подателѧ млекү . того оубо моли , люди
твоѧ всѧ оущедрити , вѣрно поющиѧ тѧ ;

другои канонъ , етому акакїю . творенїе
їсифово . гла , и . пѣ , а . ірмосъ .
Превѣченыи невѣкомаго превѣче . ивидѣ
елнце землю , еѧже невидѣ . лютаго врага
вода потопила ѣсть , инепроходимое проиде
їиль . пѣньже воспѣвашесѧ . гви поемъ ,
славно бо прослависѧ ; Вѧкү злобү

побѣжде змїину , внезлобїи душа , яко
пожинъ акакїе мудре . злобы мѧ нехити ,
нетравтеи смертоносныхъ . идобрыми
образы оудобри . яко да воехвалю тѧ ,
добре подвигшасѧ . Превѣтлаѧ прозвѣ
тѧ лѣторасль кравнү мелтина , великїи
акакїе . изновѧщиа плоды сладки , инавла
жданиа ерца паче меда вѣрны . етравтеи
огонѧщиа душетлѣнную прпбне горѣть ,
бжественою блгтїю ; Нечадїе сыи родите
лемъ акакїе , якоже вамүнлъ ещенныи
богови приневсѧ . преданъ омакихъ
ногтеи , воспитатисѧ вдомү ещенѣ .
нелүжити бгү вседержителю , їже твою
провѣщьшү дшү , бжтвеными дѣлнїи ,
богородичен . Иже недоумѣнна бга во
площьшїѧ , иотпүстьшаѧ насъ кѣмү
примирившии , прпѣтаѧ чтаѧ . етрасти
ерца моего , етртїю вна твоего молю
нещѣли , непагни мѧ всегда поюща . сла
вноко прослависѧ ; пѣснь , г . ірмосъ .
Оутвержеи иначемже землю повелѣнїемъ
сн , ираспространн неодержимүю тагоүү .

нанедвижимъемъ хе камени заповѣдей
ти, цркы свою оутвердѝ, єдиныи блаже
ичлколюбче: Крагна душевна движенїм
творѧ, ихода стезею къгу ведущею.
вѧкого безпутїм лукава суклонием. и
взатїм кжизненви двери славне, кчт
чномў покою; Оудаливъ помыслъ
шстрастей плотскихъ. безкровны шче
принесъ єси жертвы, словў пожершемў
за насъ ради. негo возвѣщам, єже
паче слова бжественое воплощенїе. по
жренъ быеть яко агнецъ незлобивъ;
Сто свое проводивъ житїе прегагате. воеты
ми нинѣ велилеѧ єси. страданїи просвѣщь
ши дшў, ивоиѧвъ слнца блженне свѣ
тле, инъ свѣтў бывъ; бо.
Клтвы прародительныѧ насъ свободила єси.
благословенїи всѣхъ вѣнчавшаго слова,
воплощьши чтам прно благѣннам. стра
стотерпцемъ оудобренїе, неогрѣшающимъ
очищенїе; тнъ. ірмо. Ты єси оутвержe
нїе, притекающимъ ти ги. тыже свѣтъ
омраченымъ, инпоетъ тм дхъ мои;

Закону преклонилеѧ єси, живоначалному
преподобне. ишдша вѧко безаконїе
умерщвлающее возненавидѣлъ єси;
Тебе дхъ стыи. духовными мудре дѣланїи,
свѣтовидна всего быша, вщенника по
ставлеть; Неточи языкъ твои,
яко же рѣкў мудре ученїм. мутныи по
то прелести, жтвеною силою изсушанца;
Двери непроходимаѧ, покаанїѧми шверзи
двери чтаѧ. никпутемъ маѧ правымъ на
прави; єѣ. гла, а. подобенъ.
гробъ твои. Яко слнце намъ стаѧ твоѧ
боеѧ память, мудре симеоне стаю,
нетрадавшихъ стобою. вѣрныхъ озараю
ши. єжѧе днесь сотворяще вопіемъ.
молите шнаѣ стротерпцы. єдинаго
члколюбца, инъ. гла, г. по. бжїи вѣрѣ.
Повѣдѣ вѣнецъ шга завоздержанїе радуѧ
ся пріѧлъ єси, неповѣданїе бгоносе оукра
шаемъ. иєреемъ вею обличилъ єси свѣтў,
бжествеными сн повелѣнїи. шче прпене
хе бгамоли, даровати намъ велію млть;
гла, і. бо. Бжтвенаго єстества нешлучьемъ,

плоть бывъ воутробѣ твоей . но бгъ
вочлчьем пребысть . іже порожествъ дв҃
имѣрь тм҃ , якоже прежде ржтва сохрань
вренепорочну єдину гь . того прилѣжно
моли , даровати намъ вѣрою мть ;
крстобго . Церквенинам агница слова ,
нетлѣнинам два мѣти , накрѣ зрѣщи
вином , іже шнем безболѣзни прозѣша
го . мѣрьски подобно рыдающи взываше .
оувы мнѣ чадо мое , како страждеши .
хотѣ избавити шстрастей безчестїм члка ,
пѣснь , д҃ . ірмосъ . Бжтвеное твое
разумѣвъ смотреніе , дивлсм аввакумъ ,
хе трепетно вопїше . напвеніе людемъ
ей , епасти блгїм свом пришелъ еси ;
Ведомъ сказанъ , разрушилъ еси хитро
сти лукавого , вщенноначинице пребога
те . пострадавъ доброволно , нетлѣнныя восприлъ еси
Глъ твоихъ стрѣлами оуязвилъ еси вще
номчиче вїмоне , безаконнующихъ
собѣры . йогнемъ кровей , многобожную
лесть запалилъ еси ; Сотавнимъ лики

блжаще , бгоносїмаго симеона , йаннію вла
внаго . вними подобными , мужески постра
давшим мчники ; бо . Изтебе правдѣ
нице воиномъ пачє оума , вселенную про
свѣти , бгорадованнам отроковице . ипре
лести зимѹ разруши ; йнъ . ірмосъ .
Оуслышаг смотренїм твоего таиньство ,
разумѣхъ дѣла твоа , йпрославихъ твое
жтво ; Подобникъ былъ еси жественным аплмъ , шче акакїе . онѣхъ бо
облсти , еже казати йрѣшити оногатилем еси ; Цѣвница навилем еси духа ,
оученїм возглашающи шче спсителнам .
которїм безумнаго , неистовнѹю прелесть
потребляющи ; Просвѣтлою мтвою ти
шче , дождь земли подалъ еси . йсм
оупоилъ еси , йзсохшам лѣтомъ блженне
бразды ; Окрасистем преподобне
твои ланитѣ . йже бжественам повелѣ
нїм вѣрным благоухающа . немраднѹю
прелесть шгонящи ; бгородичен .
Омерщвлена мм оживи , йзаблужде
наго вкорѣ обрати . незаблудныи пѹть

вѹщи , инаставница вс҃ѣмъ вл҃чце ;
пѣснь , ѕ҃ . ірмо́съ . Ѻдѣя́нїемъ свѣ́томъ
я́ко ри́зою . кто́бѣ оу́тренюю , и́тебѣ
вопїю . дш҃ѹ мою́ просвѣти ѿмрачє́нную хс҃е .
я́ко мл҃рдъ ; Столпъ ноу́тверже́нїе цр҃кви
бж҃їи , на́вльемъ пребл҃же́нне , твои́мъ стра
да́нїемъ . непрекло́нимѹ и́непоколеби́мѹ вїи
бо́гѹ вѣки соблюди́ , ходата́йствы твои́ми ;
Пѣ́снь ѕ҃ . ірмо́съ . Въ́кѹю мѧ ѿри́нѹ
ѿ́лнца твоего́ свѣ́те незаходи́ми , покры
ла мѧ є́сть чюжа́ тма́ ока́яннаго . но́
ѡбрати́ мѧ , и́кѣ вѣ́тѹ запове́дей ти
пѹ́тїю мое́ю напра́ви молю́тимъ ;

Чю́дно твое́ жи́тїе и́вѡ́не , даровани́и бж҃ьствнаго дха ѡ́бложе́нъ . ре́вность безчи́нныя стремле́нїя мл҃твою оу́стави . ключь тѣ́мъ и́предѣ́лъ , ка́мень положь свѣ́тлю а҃кафи́сте ;
Посредѣ́ собо́ра бж҃е́ственъ бы́лъ е҃сѝ , ѿц҃е́мъ поборни́къ , свщ҃е́нными вел҃ѣ́нїемъ. вкирно́мъ бж҃е́ственымъ бл҃же́нне чтѹю дв҃ѹ непобѣ́дам , бж҃їю мт҃рь . и́ллѣтнѣаго побѣ́ждам несторїа́ ; Пра́че ме́да оу́сла ждам , мелети́анома́ познам слово твое́. наслаждам сѝ́мъ дша , свщ҃е́нными и́повѣ́данїи . и́грѣхо́вную показѹ́ю горе́ть , доточю́дне ѿ҃це а҃кафи́сте ; Неи́стощи́въ бо҃ нѣ́дра никако́же роди́телю пресѹ́щныи , вѣтвои́хъ нѣ́дрѣхъ младе́нецъ ви́дѣнъ вы́сть дво́ держи́мъ . вмою́ нищетѹ́ пре мно́гѹю ѡбле́кем , богатьствомъ милосе́рдїя , є҃ди́нъ человѣколю́бецъ ;
Пѣ́снь ѕ҃ . ірмо́съ . Волнѧщееѧ
бѹ́рею дшетлѣ́нною , я́ко хс҃е , стрести́и
мои́хъ мо́ре ѹ́кроти . и́нстлѣ возбеди́ мѧ ,
я́ко милосе́рдъ ; Ѡбы́дѣвъ є҃сѝ бж҃ьствнаго
и́сполнь кажє́нїя , бл҃же́нне симео́не .

мечемъ кончину блаженную пріемъ , со
ответѣтелѣ пострадавшими мученики ;
Ю нїи , иетарцы . иноцы , ищенницы .
добрыи подвигъ подвигшеся похъ , такоже
агньцы пожрени быша ; Блаженно житіе
пожившe страдалцы . кончину охъ при
мете блаженную . мечемъ вскончашася
радующеся ; Изтебе возїи престал
водителю . изарею бжтвеного разума ,
вуцыа вноцїи неразумїа просвѣтити ;
тнъ . ірмосъ . Очисти ма епре , многаго
безаконїа моа . иизглубины зълъ во
веди ма молюся . ктебѣ бо возвахъ ,
поуслыша ма бже спсенїа моего ;
Чистыа мтре бжїа , честенъ возданже
храмъ . храмъ прежде сего самеся сотвори
дхъ , ущенне акакїе . Егоже очи ,
ркы чюдесъ показалъ еси ; Твоа стыа
главы , аже кѣстадъ творяше , прекыа
ше ластовица глаголющи акакїе . но пріемши
твоего изыка законъ , непреложно сохрани ;
Яко видѣ та црь рабески приседша , твоа
прошенїа неполни . немогобо цра позна ,

бгоносне ѡче . доточюдна оугодника ;
Оума моего повѣжденїа , иерца возноше 6ѳ
нїа , твоею милостїю чтам ищѣли мо
люся . иодержащаго ма грѣха избави ,
вѣрою та ублажающаго ; пѣснь . з .
ірмосъ . Превозносимыи ѡщемъ гь , пла
мень оугленъ , дѣтиже прохладилъ есть ,
єдиногласно поюща . вже благословенъ еси ;
Свѣщникъ навлма разумъ , свѣтъ позна
вся преподобне , вотмѣ слащимъ невѣ
дѣнїа . иразорилъ еси огнеслужителемъ
тму , пострадавъ преславно ;
Явилъ еси посреди вода мчникъ воньмъ .
вниминже сконча мечемъ , взываше ѥиме
оне бгоносне . вже благословенъ еси ;
Соборъ многочисленыхъ мчникъ почтемъ ,
чтно вокупламъ , ѡразличны градъ .
ищеннодѣственникъ бжтвеныхъ , гонокъ
бгонощныхъ ; Ищѣли пренепорочнам 6ѳ
страсти срца моего . очистивъ смущенїе
ума моего обуреваемое , непрестани поюща .
вже благословенъ еси ; тнъ . ірмосъ .
Иже ѡ иудеа дошедше ѡтрочцы вавилона

дре́бле , вѣ́рою оу́тверже́ни , пла́мень пе́
щныи попра́ша гла́ще . ѿ́цъ на́шихъ бже
бла́гословенъ е́си ; Маѳаніе́мъ въ́верше
нымъ , оукраша́емъ ѿ́че . нищимъ добо́
ленъ бы́лъ е́си . и́вѣ́мъ боля́щимъ зда́
е́и позна́емъ , вопїю́щимъ хода́таи .
ѿ́цъ на́шихъ бже бла́гословенъ е́си ;
Стужа́ющая боля́щимъ зра́ мо́ухи , ѿ́че
ѿгна́лъ е́си . никако́же приступи́ти книмъ
повели́ , пожа́ки́е . ѿ́цъ на́шихъ бже
бла́гословенъ е́си ; Гро́здъ и́ко́же
и́згнете , смы́сла на́мъ вино́ растворилъ
е́си , веселя́ще сра́ца ра́зумы вели́кими .
и́вопи́ти повели́вый . ѿ́цъ на́шихъ бже
бла́гословенъ е́си ; Я́ко вину́ тѣ́ми вси на́ше
му́ спасе́нїю , сподо́бльшимъ поэ́мъ всегда́ рабы́
твои́ . и́вѣ́рою оу́блажа́емъ гла́ще . ѿ́цъ
на́шихъ бже бла́гословенъ е́си ; пѣ́снь . и .
ірмо́съ . Тебѣ́ вредѣ́телю и́спещи ѡ́тро
цы , всемирныи ли́къ сокрова́льше пла́хў .
дѣ́ла вла́ки́м гда по́йте , и́прево́зноси́те его́
во́вѣки . Оу́гль мы́сленыи ѣ́мео́не пока
зу́емъ , о́рню непослу́жи́лъ е́си преложе́ние.

ке́щьже го́рку мнѡгобо́жїм попали́лъ е́си .
кнезаходи́мому ѣ́мнїю , прпбне прекра́
вилем е́си ; Нещѣ́ли на́ша не́мощи мчнче.
мра́къ ѡ́жени е́цъ на́шихъ . и́вѣ́чнѣи
жи́зни покажи́ причастники , и́же ковлцѣ
вѣ́хъ ходата́етвы ; Бо́йньство че́стно ,
бо́ръ бжїи мчнкъ вопшемъ , сточи́ле
ное . и́мже нача́льникъ бы́ше сїмео́нъ до
бліи . я́ко па́стырь и́вели́къ цр̃кви столпъ
бо . Дчтное твое прослави́ржтво , ку́
пина неопали́ма , ви́дѣна бы́еть прчтам .
о́гньбо бжтвеныи воу́троу́бъ прїе́мши ,
ника́коже неопали́ем . тѣ́мже тѧ поэ́мъ
ѵн . ірмо́съ . Рогли́выя дѣ́ти вспещи ,
вогнем и́ле́ють попра́вше взыва́хў .
благи́те дѣ́ла гдн гда ; Свы́шними лико
стоя́нїи . сокры́ми вѣ́ми прекра́го гда ,
о́свѣти́ти и́спасти на́съ ѡ́че моли ; Всеклан
ціе жа́бамъ моле́ў творя́щимъ , ти́хим
свои́м сло́вом запрѣ́щь невѣщати . но
прекы́ти нѣ́мы́мъ , я́кыи́е показа́лъ е́си ;
Наслади́вый напива́въ нектарїм словесы ,
я́коже ка́менїе чтно́е . цр̃кве оу́тверди́лъ

чд

ѣнѣ, накаменни блаженнѣ непорочнымъ вѣры,
тро Возшпіемъ вѣрою трцы, вышними чи
нми. вѣтъ, вѣтъ, вѣтъ, щцъ нѣнъ
идхъ вѣтыи; бо. Ѝ источникъ вѣщи
отроковице нетлѣнїѧ. нетлѣвша мѧ
мнѡгими грѣха потопленми, ѥже вѣтѣхъ
нецѣленїѧ сподоби, пѣснь, ѧ. ірмосъ.
Ѝлїѧ ликовѝ. дѣлѧ бо нмъ вочревъ, по
родѝ сна ѥммануѝла. бгаже ичлка,
востокъ имѧ ѥмѹ. ѥгоже величающе, те
бѣ дво оублажаемъ; Гако пріятно кадило,
принеслъвъ ѣѧ вѣхъ црю. нко заколе
нїе вщенно. нко предобра жертва при
ятнаѧ. нко миро. нко приношенїѧ. нко
шипокъ благоконенъ, ѣтлю дѣточюдне;
Оутвержденїе бывъ ѣтлю, вѣмъ вѣ
рнымъ. пожревъ нкоже овенъ. никмы
вленымъ престависѧ цртвомъ. ищрю
вѣхъ нѣгѹ блаженне престоншн, бжтве
ною славою обличтаемъ; Стаѧ памать
твоѧ, нкоже великое вліце намъ боїѧ
имеоне днесь мѹдре, ѥнже стобою мчнкъ.
снимиже намъ прови щха блгть имать,

неогрѣшенїемъ избавленїе, бгородичнъ.
Свѣтлыми вїнїи прчтаѧ мти бжїѧ,
озари мои ѹмъ, тмою лютаго неразѹмїѧ
одержимыи. нко да оулучь бжтвенное про
свѣщенїе, величїѧ ти возвѣщѹ прно дво,
їнъ. ірмосъ. Оутаѧ прешла ѣѧ ѣсте
ства, зиждителѧ заченшн га. идѣже
пренїѧ мирови бысть. тѣмже тѧ вще
непрестанно величаемъ; Крѣпкою ѧ
мтвою щче, нбса затворена щверзлъ
ѣѧ. икамень превлабно истекати при
нѹдилъ ѣѧ, вѣлаѹ спсобн. тѧ провла
вльшемѹ акаѳїе; Гако велико облн
талъ ѣѧ вліце шмелетины, зарею ело
вѣкъ твонхъ. ичюдевъ вїнїе пѹщаѧ
акаѳїе. ибѣѧ озарѧ, благочстно
тѧ оублажающаѧ; Премѹдростїю ело
вѣкъ оукрашаемъ, нѣнїи мнѡгихъ
нецѣленїи акаѳїе. истльства вїѧ до
брщтами. пренде шмирѣскихъ, къпре
мирномѹ наслажденїю;
Кжтвенаѧ памать твоѧ днесь, подъ
небесныѧ возываетъ воспѣти, твоѧ

чс

болѣзни и подвиги, и исправленія а какіе
преблаженне. просвѣтителю срдцъ нашихъ;
бо Свѣта краснаго жилище явися воистину, всяческая просвѣщьшему, всесвѣтлая дво. тѣмже мя просвѣти злобою помрачившагося. яко да вѣрою величаю тя

;

В тойже дни преставленіе преп҃ѣвнаго

ѿца нашего зосимы соловецкаго новаго чюдотворца. сотворяемъ бдѣніе всенощное. вечеръ. на малой вечерни. на ги возвахъ. стихѣры. гласъ, д҃. на, д҃. подобенъ. яко доблѧ.

Долу влекущаго мудрованія, совлечеся мудре. на высоту простираяся, тамо примѣшатися сущимъ желая, ѿче зосимо. еже и получи нн҃ѣ, плотьныя тяжести изрѣшився. и ѡнасъ молися, вѣрою чтущихъ чтную память твою; в҃.

Правостію смысла помышляя, и разсмотряя многомятежную ѿче житія бурю. тихоже и невлаемо пристанище безмолвія, еже и предпочетъ паче. оноже достойно ѿверже, и изрѣшися сѣтей многоплетеннаго сладострастія. моли спастися намъ

Цѣломудръ и кротокъ, ѿ юности былъ еси, ѿче зосимо блаженне. правостію срдца, и ума чистотою, добродѣтели

оу҃держа́въ * и҃миже бг҃ови прибли́жився * его́же нн҃ѣ моля́ * ѿтлѫ́ и҃зъ҃ѣдъ и҃зба́ви ти * вѣ́рою творя́щихъ честну́ю па́мять твою҃ . глава́ . гла́съ . д҃ .

Стецемся́ и҃ноческое мно́жество , сошедше́ся пра́зникъ совста́вимъ . честна́ бо па́мять ѿца́ на́шего Зосимы , д҃ерца́ на́ша о҃зара́етъ невидимо , до́брыми во҃зе́млю щи дѣ́лы . сего́ ра́ди согла́сно воспѣва́ющи рцѣ́мъ . ра́дуйся вѣ́рныи раве́ ха бга . ра́дуйся по́стниковъ свѣ́тлаѧ похвало́ . ра́дуйся и҃ноче́ствующимъ настáвниче . ра́дуйся и҃сцѣле́нїемъ и҃сто́чниче . ѿна́съ прпбне моли́ всѣ́хъ цр҃ ха бга на́шего , и҃зба́витисѧ ѿ҃бла́знъ ле́тнѣаго , и҃спа́сти дш҃а́мъ на́шимъ .

и҃нн҃ѣ . пра́зникѹ . на҃тихо́вичѣ , вътрїо́ди . глава́ . гла́съ , д҃ .

Прїи́дѣте пра́зднолю́бцы , ѱало́мскѹю пѣ́снь воскре́сшемѹ и҃зме́ртвыхъ хѹ҃ при не́семъ . дне́сь бо ра́зѹмнаѧ ве́сна вои҃ на́мъ , пода́вши цвѣ́ты словє́сным , вѣ́сну ве́зна́ѧ па́мять ѿ҃ца́ на́шего Зосимы .

и҃же достои́йно почита́юще , прїе́млемъ и҃стѡ́чники и҃сцѣле́нїѧ , и҃зли́вающаѧ на́мъ ѿ҃ве́чествыѧ ра́ки незави́стно . по дви́зѣ́сѣ терпѣ́ливно наземли́ , и҃небе́сныѧ да́ры прїи́мъ . тѣ́мже того́ нн҃ѣ мѡ́лимъ , моли́тисѧ непрестáнно хѹ҃ бг҃ѹ . ми́ръ вселе́нн҃ѣи дарова́ти , и҃дшáмъ на́шимъ бе́лїю мл҃ть , и҃нн҃ѣ . пра́зникѹ .

Ивли́цѣи вечери́н , на҃ги возва́хъ . поста́вимъ , стихѣ́ры . на , і҃ . вътрїо́ди , на , д҃ . и҃прпбномѹ , на , ѕ҃ . гла́съ , и҃ . подо́бенъ . ѻ҃ преслáвное чю́до .

ѻ҃ че прпбне Зосѝмо * вперивъ ѹ҃мъ свои҃ въ бг҃ѹ вѣ́рою . мирско́го емъ҃ше́нїѧ * возгнѹша́ѧ неѹ҃ста́внаго . и҃кре́стъ свои҃ взе́мъ * , вевиди҃ѹ послѣ́довалъ е҃сѝ * , тѣ́ло непокори́вое * , по҃дви́ги во здержа́нїѧ * , по҃мы́слы поработи́въ * , и҃лою бж҃ественаго дха * .

ѻ҃ че бгомѹ́дре Зосѝмо * . ты ѿ҃троко́вы ма́терѝ * хв҃и прибли́жнѧ * , и҃вѣ́мъ емы́ злом томѹ́ прилѣ́жа . и҃ѿ҃вонѝхъ по҃двиг бг҃ѹ вседержи́телю * , плоды́ достóйныѧ

приносѧ прпбне * добродѣтельными вѣ
нцы оукрашаемъ * тѣмъ благихъ наслаж
денїе обрѣте * йвоспрїѧтъ достоючюдне *
Прпбне wче премоудре Зосимо * болѧ
щимъ ты даровѣ исцѣленїе * йхро
мымъ хожденїе * милостивно сотворѧеши *
йвогѣмъ притекающимъ вѣрою *
кцѣлбоносномоу гробоу твоемоу * йпро
сѧщимъ помощи йзбавленїѧ * тыже
мл҃твами твоими * исцѣленїе недоу
ющимъ невкоудно подаваеши * Тыи
стихѣры . глсъ . в҃ . подобенъ .
К҃ инми похвалными

К҃ инми похвалными вѣнцы * оувазе́мъ wца
нашего Зосимоу . добродѣтелемъ сокровище .
сосоудъ чистоты . прїѧтелице блгти . исто
чникъ исцѣленїемъ . Егоже ради врагомъ
шатанїе хс҃ низложи * имѣми велїю мл҃ть *
К҃ инми пѣсненными добрѡтами * похвалимъ
нашего наставника . пустынnаго гражда
нина . цѣломоудрїю хранителя . болѧщимъ
врача безмездна . Егоже ради врагомъ шата
нїе хс҃ низложи * имѣми велїю мл҃ть *

К҃ ими смиренными оусты́ми * оувлажимъ
добрыхъ рачителя . пострижа нетлѣнна .
вѣдныхъ помощника . вмори обоу
жаемыхъ предстателя . приседѧщимъ
пристанища . Егоже ради врагомъ шата
нїа хс҃ низложи * имѣми велїю мл҃ть *
слва . глсъ * s҃ . самоглсенъ .
Прїидѣте пострическое воскло́вїе * дхо́вныи
лицы составимъ . йпѣнїа трубою воз
глашающе * благодарственными глсы *
wц҃у нашему возопіемъ глюще . радуемъ
хѵ҃ъ подвижниче Зосимо . любовїю бо сего
оставилъ есѝ миръ прпбне . радуемъ нѧже
тѣло свое постомъ йтрудивъ йзнурѧ *
вѣчныя ради йблженныя бесмертиноу жи
зни . радуемъ чистыи тѣломъ йдшею *
озарѧемъ непрестанно сїянїемъ хѵ҃а бга .
намже творящимъ чтноую памать твою *
моли йзбавитиса великаго гнѣва * йтлѣ
ймученїа блженне *
стихѣ . праздникоу . выходъ . прокименъ
дне . йпаремїи . wмудрости
соломона * чтенїе . глава * ѳ҃ .

Праведныхъ дша в рꙋцѣ бжїи, и неприко
снетсѧ ихъ мꙋка. непщевани быша
во очїю безꙋмныхъ оумрети, и вмѣнисѧ
озлобленїе исходъ ихъ, и еже ѿ насъ
шествїе сокрꙋшенїе, ѡниже сꙋть в мирѣ.
ибо предлицемъ чл҃ческимъ, аще имꙋкꙋ
прїимꙋтъ, оупованїе ихъ безсмертїѧ испо
лнь. и маломъ показани бывше, великаѧ
воспрїимꙋтъ. ꙗко бг҃ъ искꙋси ихъ, и обрѣ
те ихъ достойны себѣ. ꙗко злато в го
рнилѣ искꙋси ихъ, и ꙗко всеплоднꙋ жертвꙋ
прїѧтъ ихъ. и во времѧ посѣщенїѧ ихъ
возсїѧютъ, и ꙗко искры постеблїю поте
кꙋтъ. сꙋдѧтъ ꙗзыкомъ, и обладаютъ
людми, и воцр҃итсѧ в нихъ гь вовѣки. на
дѣющеисѧ нань разꙋмѣютъ истинꙋ,
и вѣрнїи в любви пребꙋдꙋтъ о немъ. ꙗко
бл҃годать имл҃ть напрпбныхъ его, и посѣ
щенїе воизбранныхъ его.

ѿ премꙋдрости соломонѧ, чтенїе.

гла д

Праведникъ аще постигнетъ скончатисѧ
в покои бꙋдетъ. старость бо чтна немно
голѣтна, ни в числѣ лѣтъ исчитаетсѧ.

сѣдиныже сꙋть мꙋдрость чл҃кѡмъ,
и возрастъ старости житїе нескверно.
бл҃го оугоденъ бг҃ови бывъ, возлюбленъ
бысть. и живыи посреди грѣшникъ пре
ставленъ бысть, восхищенъ бысть, да
незлоба измѣнитъ разꙋма его, или
лесть прельститъ дшꙋ его. раченїе бо
злое, гꙋбитъ добраѧ. и паренїе по
хоти, премѣнѧетъ оумъ незлѡбивъ. ско
нчавсѧ в малѣ, исполнитъ времена до
лга, оугодна бо бѣ гв҃и дша его. сего
ради потщасѧ ѿ среды лꙋкавьствїѧ. лю
дїе же видѣвше, и неразꙋмѣша, ни по
ложивше в помыслѣ таковаго. ꙗко бл҃го
дать имл҃ть напрпбныхъ его, и посѣще
нїе воизбранныхъ его.

ѿ премꙋдрости соломонѧ чтенїе. глава, е.

Праведницы вовѣки живꙋтъ, и ѿ гд҃а мзда
ихъ, и строенїе ихъ ѿ вышнѧго. сего
ради прїимꙋтъ цр҃твїе бл҃голѣпїѧ, и вѣ
нецъ добрѡты ѿ рꙋки гн҃ѧ. ꙗко десницею
покрыетъ ихъ, и мышцею защититъ ихъ.
прїиметъ все орꙋжїе ревности его, и орꙋжїе

сотвори́тъ тва́рь , вмѣ́стѣ врагу́мъ . о҃бле
че́тся воброни́тъ пра́вды , и҃возло́житъ
шле́мъ с҃вдъ нелицемѣ́ренъ . прїи́метъ
щи́тъ непобѣ́димъ преподо́бїе . поо҃стри́
тъ́же напра́венъ гнѣ́въ воо҃ру́жїе . и҃спо
ко́ритъ сни́мъ ми́ръ небезу́мныя , и҃пои
ду́тъ доброполу́чны стрѣ́лы мо́лнїины ,
и҃ли҃ ѡ҃блакру́гла лу́ка ѡ҃блаку́въ нанамѣ́
реніе пру́тъ , и҃ѡ҃пра́щь ка́мени гра́ды
и҃сполнь . паду́тъ гра́ды , возне́году́етъ
нани́хъ вода́ морьска́м . рѣ́кыже потопа́тъ
напра́вено . въпротивъ ста́нетъ и҃мъ дх҃ъ
сі́лы , и҃ли҃ мо́лнїи разже́нетъ и҃хъ . и҃спу
сти́тъ бг҃ю зе́млю безако́нїе , и҃злодѣ́и
ствїе преврати́тъ престо́лы си́льныхъ .
Слы́шите у҃бо цр҃їе и҃разумѣ́йте , и҃наби
кинте вдія́ конце́мъ земли́ . внуши́те
держа́щіи мнѡ́жества , и҃гордя́щіеся ѡ҃на
ро́дѣхъ на́зыкъ . и҃ли҃ дана́ есть ѡ҃т҃а де
ржа́ва ва́мъ , и҃ е҃ла ѡ҃бы́шняго ;

гла҃ 15

надити́и , е҃тихѣ́ры , самогла́вы . гла҃ъ , а҃ .

Свѣ́тлая па́мять у҃спе́нїя твоего́ , преподо
бне ѡ҃че́ зри́мо , на́мъ е҃рца́ просвѣща́етъ .

зря́ще его́ че́стную т҃и ра́ку , врачева́тво
стра́стемъ неу҃до́бь цѣ́лимымъ , про
слабля́емъ прославльшаго т҃а г҃а . и҃тво́я
тру́ды и҃по́двиги вѣ́нчавша бл҃года́тїю .
оу҃ме́рдно и҃мы подвигу́мъ и҃тру́дим҃ъ
е҃мшеся , твое́ю стезе́ю ходи́ти ко х҃у
бг҃у . е҃гоже моли́ , сплести́ и҃ провѣ́
тити ду́ша на́ша ; гла҃ъ , в҃ .

Въ оу҃спе́нїи твое́мъ бл҃же́нне , оу҃чи́тельница
на́мъ бы́ваетъ твоя́ ра́ка . при́носи и҃з
ли҃вающимися чудеса́ , возводя́
ко тру́дом҃ъ и҃подвигу́мъ г҃лм҃ . возлюби́
те г҃а , да обра́щете бл҃года́ть вѣ́чную ,
и҃ничто́же паче е҃го́ почти́те . да е҃гда́
прїи́детъ , ѡ҃бря́щете поко́й вои҃збра́нны
ми е҃го́ . е҃гоже да и҃мы оу҃слу́чимъ ,
твои́ми моли́твами ;

Въ незаходи́мыя зашедъ мо́ря ѡ҃то́ки ,
прїстра́стїя ми́ра вѣ́гая . до́блимъ гѣ́рма
номъ наста́вля́емъ , вѣ́чнаго ва́батїя
селе́нїе . и҃дѣ́же и҃мни́шеское мнѡ́жество
собра́въ , возводя́ ви́хъ посто́мъ
и҃тру́ды , наста́вя́ добродѣ́телей .

возбы́шам ѥ́мъ кѣ́жественому рачѐнїю .
йдѣ́же нн҃ѣ вне́заходи́мам вшедъ , пре
свѣ́тлаго свѣ́та пре́тым҃ трцы о҃ц҃е , рѣ́ко
водѧ нас҃ мольтвами ѥ́и ; и . Прпбне
о҃ц҃е вечѐрнее зрѣ́ло , дво́рыми дѣ́телми
возше́дъ , ꙗ́ко наколѣ́ницу воспрѣ́че ,
побѣ́дным҃ пѡчерпти о҃нѣго прїе́мла .
тѣ́ло твое трудолю́бное , ꙗ́ко мо́сти намъ
во́гробѣ о҃ста́вилъ ѥ́сѧ о҃ц҃е , нѣ́точа́ти нѣ́ц҃ъ
лѣ́нїѧ , йпрогони́ти дѹ́хи лю́кавы҃м .
тѣ́мже тѧ оублажа́емъ вечнѣе ;
сла́ва . гла́съ , ѕ . Возе́їѧ весна , прїи́дѣ
те наслади́мсѧ . проі́ѧ воскрнїе хво .
прїи́дѣ́те возвесели́мсѧ . о҃ц҃а на́шего па
мать , чернори́зца о́зарѧ́юще показа́мъ .
тѣ́мже праздноле́бцы прїи́дѣ́те , дхо́
вн҃ѣ торжествѹ́емъ . вѣ́нцы дво́рѣ ра́това
дїа́вола , йсего́ поерами . кр҃тъ хв҃ъ нарамѹ́
нова , востре́стьми йпохо́тьми тѣ́ло свое́
пропина́мъ . бо́дростїю ѡщенье́ство свое́ оукло
ша́мъ . їнн҃ѣ ѡщенно вне́заходи́мам҃ зашед҃ъ ,
ко́ѡвѣтѣ ѥ́гонача́лнаго ѡщенье́ства пре́стол҃ .
ѕѣ́нем҃ъ ѥ́мѹ разрѣ́шьшимсѧ . тѣ́мже

том҃ѹ возопїе́мъ . прпбне моли́ спасти́ся
дша́м҃ на́шим҃ъ ; їнн҃ѣ . пра́здникѹ .
настихо́вн҃ѣ , стихѣ́ры . гла́съ , ѕ .
На́горѹ добродѣ́телей восходя́ , до́лу влекѹ́
щам҃ помышле́нїѧ о҃тмета́м҃ . кр҃тъ спаси́
телевъ нара́мо возе́мъ , оуе́рдно тому́ по
вле́дова . їнн҃ѣ добро́ты ѥ́го наслажа́емъ ,
помина́й нас҃ чтѹ́щих҃ъ тѧ ; стих҃ъ .
чтна́ прегмъ смерть прпбны҃х ѥ́го ;
Не́бны҃х бл҃гъ жела́м҃ , мирька́м҃ сла́дка́м҃
о҃ве́рже . ненасы́тимы҃м сладости рачи́тель ,
а҃лчбою йжа́ждею тома́ ѣ́сѣ . ѥ́же нн҃ѣ бо
йстинѹ о́брѣ́те , о҃ц҃е зрѣ́но ; стих҃ъ .
бл҃же́нъ мѹ́жъ боѧ́йсѧ га , въ за́повѣ́дех҃ъ
ѥ́го всехо́щетъ зѣ́ло . Воздержа́нїемъ
сла́сти всехлаща́м҃ , нелѣ́зны҃ми йстѡ́чни
ки пла́мень погаша́м҃ встрастѐй . тѣ́мже
нн҃ѣ зе́млю кр҃тки҃х҃ъ наслѣ́дова , вѣ́ссе
ле́м҃ прпбны҃м йпра́вед҃ны҃м , о҃ц҃е на́ш҃ъ
зрѣ́но ; сла́ва . гла́съ , и . Прпбне о҃ц҃е .
мира красоты́ , нела́сты временны҃х о҃нюдъ
возненави́дѣ́ , йноческое житїе па́че возлю
би́ . а҃ггло́мъ собесѣ́дникъ бы́ти сподо́бимсѧ .

йевѣтлáнникъ многосвѣтлыи рýсскїа зе
млѧ , чюдемй йкоже второе слнце сїѧ .
но всѣхъ нáсъ помнйй , совершáющихъ
вщéнную пáмять твою . мыбо чáда твоѧ ,
йшóвца словéныхъ ти оучéнїи . йтѧ нáпо
мощь призывáемъ , просѧще тобою при
ѧти мйръ , йвелїю мáть ; їннѣ . пра .
тропáрь . глáсъ . а . Йзволéнїемъ бжé
ственаго рáзума вселéвъ впýстыню , йта
мо вперивъ оумъ свой вънéбныѧ обúтели .
йравно áггломъ житїе наземлй поживъ .
вмолúтвахъ йтрудéхъ йпщенїихъ ,
óбразъ бывъ своúмъ оучнкóмъ . тѣмже
бгъ видѣвъ твое блгóе йзволéнїе , оумно
жи тѣлéсъ чáда впýстыни , влéзъ твоúхъ
тýчами напомéма . но йкó имѣѧ дерзно
вéнїе къбгý , поминáй стáдо éже собрà мре ,
йне забýди йкоже обѣщáлъ , повѣщáй
чáдъ своúхъ зосúмо прпбне ѻ҃че нáшъ ;
налýтрени . на а , стихолóгїи . свѣдá
ленъ . глáсъ , д . Востóцъ пýстѣ ,
йкоже вовелéнiемъ поживé . ѻ҃нюдý же
йсмóри пýстыню грáдъ показà . зосúмо

ѻ҃че молй спастúсѧ нáмъ ; в҃ . слáва . їннѣ .
прá . на , в . стихолóгїи . свѣдáленъ . глá . д .
Превзыдé врáжїѧ прилóги , блгодáтїю вжи
лáемъ . постóмъ йсдѣнїемъ оумъ чистà ,
имáтвою бви приближáемъ . ѻ҃нюдýже
йсѣкóмъ прогонúтель йзнéмъ зосúмо . молй
спастúсѧ нáмъ ; в҃ . слá . їннѣ . прáздникý .
пополúелѡ . свѣдáленъ . глáсъ , и .
Постý прилѣжà йсдѣнїю ѻ҃че . бзгнѣвїемъ
йкротóствїю оукрошáемъ . мнúхомъ чúны
вобрà , добродѣтелей ѡ҃бразы тѣмъ предъ
лагáѧ . йзакóны вообрáжаѧ . имúже крá
зумý вжтвеномý вóводà , прпбне зосúмо .
молй хà бга , грѣхóмъ óставлéнїе подáти ,
чтýщимъ любóвїю ствю пáмять твою ;
двáжды . слáва . їннѣ . бгородúченъ .
Йкó двý єдúну вженáхъ , тà безсѣмене
рождшýю бга плóтїю , всѣ блжúмъ роди
чáчествїи . óгньво вселúемъ втà вжтвенын .
йнáко млáнца доúши зиждúтелѧ йгà . тѣмже
áггльскїи йчáческїи рóдъ , достóйно
слáвимъ прóтво ржтвó твое . йсгласно
вопіéмъ ти , молй хà бга , грѣхóмъ

ѡ̀ставлéніе даровáти , вопіющимъ до
стóйно слáвý твою ; ѵ̀тепéнна . д҃ гл҃ . глáса .
а̀нти , а҃ . прокúменъ . чт҃нà предгóсподемъ
смéрть , прп҃бныхъ є҆гѡ̀ . ѵ̀тн҃ . что̀ ѡ̀
дáмъ гдв ѡ̀вс҃ѣхъ , и҆мѵ̀же воздáстъ мн҃ .
є҆ѵ̀а́ліе ѿ матѳéа . зачáло , мг҃ . в҃че
тверто́къ , д҃ . нáи . речѐ гс҃ свои́мъ
ѹ҃чнико́мъ , вс҃ мнѣ предана̀ бýдетъ . по ,
нмъ ѱ҃лмѣ . ѵ̀тихѵ̀ра . глáсъ , ѕ̀ .

Прп҃бне ѿ҃че , слýха своѥ̀ прилѣ́жно є҆ѵ̀а́ліе
вдáвъ . ѹ҃слы́шалъ є҆ѥ̀ вжтвéнаго глáса ,
зовýща вн҃бное цр҃тво . и҆до́бре подвѣ́до
валъ є҆ѥ̀ . мíра кра́йнам ѹ҃мéты вмѣ́нивъ ,
є҆ди́наго доброты́ желáм хр҃а . є҆мýже прилѣ́
жно молúм , мúрý послáти смирéніе .
и҆цр҃квамъ є҆ди́номы́слїе , цр҃ю на́шемý побѣ́
дное ѡ҃долѣ́ніе , и҆дýшамъ на́шимъ вели́ю
ми́лость , канóнъ . пр҃а , б҃тр҃ѡ́ди . и҆ а҃ѕ̀ .

Прп҃бному на , и҃ . канóнъ . глáсъ , и҃ .
пѣ́снь , а҃ . ірмо́съ . По́емъ гв҃и , проѣ́
дшемý лю́ди свои́мъ ѧ҆кѡ̀ сквозѣ́ чермно́е мóре .
ѧ҆кѡ є҆ди́нъ , слáвно бо прослáвленъ ;

Вжтвéною ѿ҃че любвéю , прилѣпúлъ є҆ѥ̀

ѡ̀ѻ̀ности хр҃и . плотскíм стрáсти ѹ҃мертви́лъ
є҆ѥ̀ воздержáніемъ , зосúмо премр҃е бг҃омъ
помогáемъ . и҆нѣ́мъ нáмъ свѣ́та мы́сленаго
и҆сполнúтисм помолúсм гв҃и , пою́щимъ ,
слáвно бо прослáвисм ; Претрýдилъ є҆ѥ̀
тѣ́ло пребогáте , и҆стрáсти плотскíм ѿ҃че
порабо́тилъ є҆ѥ̀ зосúмо . ѧ҆́сно прїи́мъ є҆ѥ̀
свѣ́тлость блгода́ти . и҆мею́ проповѣ́дь ѥ҃ѵ̀ангельскѹ̀ ,
вжтвенѣ , вы́зываше . гв҃и поéмъ ,
слáвно бо прослáвисм ; Крѣ́постїю дха̀
возмо́гъ , держáвý низложи́лъ є҆ѥ̀ , и҆не́
мý врáжїю . и҆похвалѹ̀ побѣ́днýю и҆почести
прїи́мъ преподо́бне . и҆чюдесы́ми сїи́ніи
просвѣ́тисм . гв҃и помо́ли , слáвно бо про
слáвисм ; Бц҃ородúчен . Зако́нъ
крóвъ є҆стéственыхъ , родилà є҆ѥ̀ законода́
вца бг҃а , чл҃ка бы́вша . того̀ ѧ҆́кѡ бг҃а молѝ
всенепорóчнаѧ , на́ша безако́нїа презрѣ́
ти , вопію́щихъ всегдà . гв҃и поéмъ ,
слáвно бо прослáвисм ;
Ѳ҃нъ канóнъ , преподóбномý зосúмѣ .
глáсъ , ѕ̀ . пѣ́снь , а҃ . ірмо́съ . Ѧ́кѡ
повýхъ ходúвъ і҃ѡ́ль , побѣ́здилъ ѥ҃сѹ̀ стопáми ,

гони́телѧ фарао́на ви́дѧ потопля́ема .
бг҃ꙋ побѣ́днꙋю пѣ́снь поемъ вопїѧ́ше ;
Прежи҃твенын свѣ́те трисли́чьне , стрⷭтей
те́мностїю о́мраче́на всего́ мѧ , просвѣ́тивъ
о́чисти , мл҃твами твоего́ раба́ чл҃колю́бче .
и҃сего́ чтꙋщꙋ сло́во мѝ вдохни́ ;
Поющꙋ свѣтоно́снꙋю па́мять твою́ ,
свѣ́тъ мѝ низпосли́ . ꙗ҆́ко бг҃онача́лномꙋ
свѣ́тꙋ пре́столѧ , прⷭ҇бне҃ зоси́мо , стрⷭтей
мои́хъ тмꙋ мл҃твами ти ѿгонѧ́ ;
Кро́токъ и҃мл҃тивъ и҃чи́нъ бы́въ , кро́
тких҃ъ зе́млю достиг҃ъ ѿ҃це . оу҃кроти́ на
стомл҃ꙋю бꙋрю е҃рцꙋ моемꙋ . да вти́шинѣ
бж҃е́ственѣи бы́въ , пѣснослови́ю твоѧ́
по́двиги ; Своего́ при́имши водѣ́теля ,
ꙗ҆́ко ѣ́мъ вехо́тѣ . и҃зъвезе́менна чре́ва
ти , па́че оу҃ма́ воплоще́нна чтⷭ҇а . тва
ре́мъ вонѣ́тиꙋ на́вием вл҃ца ; катава́сїѧ .
пра́зника . пѣ́снь , г҃ . и҃рмо́съ .
Ты е҃ви оу҃тверже́нїе , притека́ющимъ ти
гн҃и . тыѭе свѣ́тъ о҃мраче́нымъ , и҃поѣ́тъ
тⷭ҇а дх҃ъ мои́ ; Пло́ть свою́ оу҃мертви́въ
е҃ви воздержа́нїемъ преподо́бне . дш҃ѣ́же

бж҃ественными дарова́нїи просвѣ́тилъ е҃си ;
Всѐ оу҃бо жела́нїе ко вл҃цꙋ своемꙋ о҃брати́лъ
е҃си . и҃ревнꙋѧ́же нарⷭ҇ви бг҃оно́се воо҃ружи́лъ
е҃си ; И҃мѣ́я е҃поп҃шествꙋющꙋ ти
бж҃їю ви́лꙋ премꙋ́дре . и҃ꙗ҆́ко чюде́нъ чюдеса́
и҃спита́вши , и҃ѿгони́ши неду́ги ;
Бл҃ожена́ твоѧ́ е҃потща́нїемъ вѣ҃неноро́ 60
чнаѧ , вели́ем зижди́тель . наблг҃одѣ́
нїе вѣ́рно вопи҃вающимъ тⷭ҇а ;
и҃нъ . и҃рмо́съ . Нѣ́сть ста , ꙗ҆́коже ты
гн҃и бже́ мои́ . возне́выи ро́гъ вѣ́рныхъ си
лѧ́же , и҃оу҃тверждь и҃хъ нака́мени и҃повѣ́
данїем твоего́ ; Цр҃ю́ломꙋдрїе ѿ҃це прита
жа́въ , и҃мже наб҃жественꙋю любо́вь во́шедъ .
прїѧ́тъ да́ры , и҃сцѣлѧ́ти неду́ги дш҃ъ
и҃тѣлѣ́съ наши́ ; О҃ум҃ъ свои́ нѣ́нымъ
добрⷭ҇ты возерца́ти , ѿ҃земны́хъ ѿ҃лꙋчи́
въ . прилѣ́жати наказа́нїѧ зоси́мо , и҃дѣ́же
нн҃ѣ водворе́шимъ ;
О҃бразъ бы́въ свои́мъ оу҃чнко́мъ , къ добро
дѣ́тели ѿ҃це . и҃хже во́зводи къ выс҃от҃ѣ бж҃е́
ственаго рече́нїѧ , добродѣ́тели прилѣ́жати
наказа́м ; Б҃жественаго ржтва́ ти чтⷭ҇а , 61

вѣ́ка сѐтвтва̀ чи́нъ прехо́дитъ чю́до .
бга́бо прное́вщна пріи́мши во́чревъ , и́ро́
ждьши пребы́ва́еши прно два ; кѡ . пра .
ѹведа́ленъ . гла́съ , а̀ . Страстно́е пора
ко́тилъ є̀сѝ плотьско́е мѫдрова́нїе , и́го́
ршше покори́лъ є̀сѝ лу́чшемѹ , ѿче́ прела́
вне . вокрѫ́шилъ є̀сѝ вы́ѧ вѣ́вешо́мъ . и́по
сто́мъ вое́ѧ́лъ є̀сѝ ѹмо́ръ , я̀ко лу́ча волне
ны́хъ ї́ѧнїи , твоѧ̀ добродѣ́тели . сего̀
ра́ди тѧ̀ вопїе́ва́емъ ; ѹведа́ленъ .
гла́съ . и . Кротость и́лѵбо́вь прпбне
и́мѣ́ѧ , добродѣ́тельми во́зше́дъ
а̀же и́вѣ́ои́мъ ѹ́чнкѡ́мъ вообразѝ . пре
ста́тель мни́хомъ . пріѧ́тъ ѿца́ дре́в
ство бла́гти , помога́ти вѣ́дѣтвѹ
ющимъ . ї́ннѣ притѣка́ющимъ и́сцѣле́
нїѧ точа́ . Здра́вїе пода́ѧ вопїю́щимъ ти ,
зѣни́мо прпбне ѿче́ на́шъ . моли́ ха́ бга ,
грѣхо́въ ѡ́ставленїе пода́ти , чтѹ́щимъ
любо́вїю ѣтвю́ па́мѧть твою̀ ;
сла́ва . ї́ннѣ . пра . пѣ́сень , а̀ . ирмо́съ .
Ѹслы́шахъ гди смотре́нїѧ твое́го та́йнѣ́ство
разѹмѣ́хъ дѣ́ла твоѧ̀ , и́прослави́хъ

тво̀е вжтво̀ ; Премѹ́дрости пе́рвїе
ты рачи́тель ѧ́вы́ѧ премѹ́дре . житїе бо
непороч́но пожи́вѣ́ . о́чище́нъ и́зрѧ́дно
дше́ю и́мы́слїю , воглаго́лно вѕыва́ѧ .
сла́ва сѝлѣ̀ твое́ѝ гдⷭ ;
Ѹмертвивъ ѹ́мъ свои́ ѿстрастны́ѧ мо́лвы
сла́вне . и́чюдьства мѫ́дре ѹпра́вивъ , кѣ
мѫ́тне́ѝ тишинѣ̀ ѿче ѹстремле́ѧ , вмо́рь
ски́и о́стровъ . и́ноѹе́рдно вопѣ́ва́ѧ , сла́ва
сѝлѣ̀ твое́ѝ гдⷭ ; Землены́ѧ печа́ли
воздержа́телно ѿтрѧ́съ . нѣ́ны́ѧ наде́
жда втажа̀ , твои́ ѹго́дникъ вліко
прпбны́и зѣни́мо . всеѹе́рдїе́мъ поѐ ,
сла́ва сѝлѣ̀ твое́ѝ гдⷭ .
Я́ко и́вѣ́ѧ́ вмо́рѣ ѿдвы я̀ко члікъ , да
рова̀ побѣ́дѫ прпбны́мъ свои́мъ . твои́мъ
вокрто́мъ вѣ́вы прогна́ша . вѣ́рою зовѫ́ще ,
сла́ва сѝлѣ̀ твое́ѝ гдⷭ ; ї́ннъ . ирмо́съ .
Хⷭ мнѣ̀ сѝла бгъ и́гь , чтна́ѧ цр̃кви бго
вѣ́рно зове́тъ вопїю́щи . ѿсо́бѣ́сти ѹ́бо
чи́стыѧ , о́гнѣ̀ пра́здну́ющи ; Кротостїю
ѿче и́лѣ́вѣ́ты носѧ̀ . терпѣ́ѧ́же нѣ́вѣ́ѧ̀ на́тѧ
востаю́ща , ѿчески́мъ нра́вомъ послѣ́дѫ́ѧ .

тѣхъ житїе всѣвъ имѣлъ ;
Терпѣнїе невозгнѣвїе имѣлъ , ѡходнши
никовїм гонимъ . возвращлжемъ призы
влемъ . емнрлемъ якоотрочл , похвл
словеи ; Оукорєнїе ндосады пріемлл , подо
влемъ молчанїю їса моегобга . млнцъ без
злобїимъ царьство наслѣдлъ . оуязвлл
же гордлщлемъ врага ;
бо Якобожественнѣ неизреченна инепостижима ,
твоегобце бголѣпнаго єсть ржтва . єщи
наземли инебнымъ , прно дво таинъства ;
пѣснь , є . ірмосъ . Оутреннюще вопіемъ
ти гди спаси насъ . ты бо єси бгъ нашъ ,
разѣ бо тебе иного незнаемъ ;
Оумомъ очищенымъ прелавне , зриши
добрѡтꙋ неизреченнꙋю , ха вжче
екимъ бга нашего ;
Оумертви наша мꙋдрованїл члколюбче пло
тьскаа ивзыганїл , благопріятнымі
прнбнаго твоегомлтвлмі ;
Свыше насъ назираеши преблженне ,
ноуправлеши животъ нашъ , творящимъ
любовїю прнбне памлть твою ;

Йещєли недꙋгꙋющаго оумл моего омраченїе ,
врача рождьшїа ха , всенепорочнаа блще ;
їнъ . ірмо . Бжїимъ свѣтомъ ти блже ,
оутреннюющихъ ти дша любовїю просвѣти
молюемъ . тл вѣдѣти слово бжїе нети
ннаго бга , ѡмрака грѣховнаго изимлюща ,
Новнши всѣного полꙋморл , чюдеснаго слва
тіа мощи . невоей обители сіе цртвеное
вокровище вниска . єгоже добродѣтели
всѣвъ новл , зовимо преподобне ;
Ненаселенаа населлетем ѡчє тобою , якоже
зарл проїмша ти добродѣтели . єюже
ѡтімвшем , впꙋстыню якоже ивоградъ ,
мнишеское мнѡжество стичетем ;
Ѻбѣщанное древле присвлтіи чюдиемъ ,
нинѣ тобою неполнимъ ѡче . поетникъ бо
мнѡжество кстебѣ пришедше , идобродѣ
телемъ прилѣжатъ , тобою просвѣщаемі
зовимо : бгородиченъ .
Йже бцꙋ тл ѡдша влще мирꙋ блга ,
неповѣдꙋющаа спаси . тебе бо заступ
лєніе неповѣдимо имамы . нетиннꙋю
бгородителницꙋ ;

пѣснь, ѳ. ірмосъ. Мл҃твꙋ пролію ко҃гꙋ, йтомꙋ возвѣщꙋ печаль мою. ꙗко зол҃ъ дш҃а моѧ наполнисѧ, йживо҃тъ мои҃ ꙗдꙋ приближисѧ. ймолюсѧ ꙗко і҃она, ѿтлѧ҆ бже мои҃ возведи мѧ; Ꙗ҆ко на҃образъ тлѣнныи. всего́ мира славꙋ зрѧ, є҆диного живаго́ бга҃ славы́ возлюбилъ є҆си причастникъ быти. є҆ѩже прпбне праведно вподобисѧ зрѣти; Лꙋкавыи оумертвисѧ зміи, вщенными ти мл҃твами бгоблженне. йтого рѣшантесѧ злобы, йже знамен҃іе ѿтебѣ йспровивше. йоугодникъ свѣтелъ бжіи познанъ быстъ вѣренъ;

Бгомꙋдренымъ помыслом҃ъ оукрасисѧ. ѩже наземлѝ преобидѣлъ є҆си всѧ. йнебе́сніе преблаженне ѿче наслѣдіе премꙋдре равꙋдилъ є҆си зосимо. йнн҃ѣ ꙗвъ на҃небесѣхъ живеши радꙋемсѧ;

во Гъ є҆токою пречистаѧ, ꙗкоже йзволилъ є҆сть. йвесѣхъ насъ ѿобласти льстивого, ходатанствомъ ти йзбавилъ є҆сть. темже тѧ нын҃ѣ, подолгꙋ рождшꙋю родшꙋ оублажаютъ;

йнъ. ірмосъ. Жите́йскаго мо́ра воздѣи заѣма зрѧ, напастною бꙋрею. бтиху пристанище притекъ, вопію ти. ковед҃и ѿтлѧ҆ живо́тъ мои҃, многомилостиве;

Слезами твоими ѿче потопилъ є҆си оумныѧ є҆гиптѧнѧ. ймиже очистивсѧ, чтомꙋ приближисѧ, йблгть привлече йщ҃ленїа бл҃го оутробне. вѣдѣтвꙋюща ны злѣ, требꙋюща ти помощи спасѣ; Слано ѿче невѣрїа мо́ре, йстекающими ѿтебѣ силами йзнаменьми возмꙋщаетсѧ. йзлочестїе блго честїимъ лопи йзмѣнѧетсѧ. йтма невѣдѣніа, бго разꙋмїемъ провѣщаетсѧ зосимо; Престателствовати страдающимъ, блгть ѿче имѣѧ, никакоже медли. но прѣвари, йрꙋку помощи подаждь намъ, йже злѣ страстьми ѡдержимымъ. вси бо призывающіи тѧ вѣрно ѿвѣдъ спасаютсѧ;

Прчтаѧ бл҃це, рождшїа земныимъ окормителѧ йга҃. страстеи́ монхъ непотомнное йлютое рожденіе смꙋщеніе, йтишинꙋ подаждь ерцꙋ моемꙋ;

во

кондакъ . гласъ . и . Хвою любовїю
оуязвивъ прпбне , ѝтого кротъ славныи
нарамо вземъ понесъ , бжтвенѣ вооружи
въ . ѝнепрестанныма мтвы ꙗко копїе вру
цѣ ѝмыи крѣпко , съсѣкълъ еси квоѡбскам
ополченїм . тѣмъ зовемъ ти , радуисм
прпбне ѻче зосимо , ѝноцкомъ оудобренїе ;
ѝкос . Оуслышавъ хвъ гласъ , оставивъ
еси плотьскам мудрованїм . богатетвоже
нелѣпу ꙗко прахъ вмѣнивъ , ѝнаострасти
ꙗко безплотенъ подвизавъ . ѝбезпло
тныхъ ликовтомнїю чистотѣ оуподобивъ .
разума даровавъ прїмълъ еси , еже подаждь
вптѣхъ поющимъ ти вице . радуисм зо
симо прпбне ѝгоносе , нѣкыи чюдо ѝзе
мныи аггле . радуисм кромѣ мира свѣтнаго
пѹстыню водѣ лавъ вморскомъ острове ,
ѝкѣмъ обитель состави . радуисм ѝкѣи
мнѡжество ѝноцъ собравъ , ѝѡнихъ слы
шищи вице реквща . радуисм ѝноцѹющимъ
спасенїм ходатаи . радуисм оуныванщимъ
образъ оуттшенїм . радуисм ѝноцомъ
ѡплвѣтъ вражїихъ ѝзбавителю .

радуисм вскорбемъ гѹбителю нашего естества , ꙗко ѡгониши помыслы злобныма .
радуисм вскорбащимъ дшею сладкое оуттшенїе , ѝрадовати бжтвенымъ подателю .
радуисм нашъ прстателю ѝзбавителю .
радуисм преподобне ѻче зосимо , ѝноцкомъ оудобренїе ; пѣснь . з . ірмосъ .
Иже ѻ ѝюдем дошедше ѻтроцы вавилонъ древле , вѣрою оутвержени , пламень пещныи попраша глюще . ѻцъ нашихъ бже благословенъ еси ; Вѣмъ желанїемъ прилѣпивъ , воздержанїемъ твердымъ вооружився . того ѝнѣ питавшимъ ѝманїи зовыи . ѻцъ нашихъ бже благословенъ еси ;
Просвѣтивъ ѝ сердце , ѡщенноначалнѣ бысть ѻча состава . наказам ѝучивъ , ѝзводъ вакъ оумъ бжїимъ волямъ . пол , ѻцъ нашихъ бже благословенъ еси ; Плодъ бжественъ влцѣ принесъ еси , житїе требляюще , ѝжертвѹ прїятнѹ ѝнепорочнѹ . зовыи , ѻцъ нашихъ бже благословенъ еси ;
Богородиченъ . Се двам бжественое младам породи . Егоже нѣ богонощнїи

познáвше бг̃а нг̃а, вопіáхѹ. ѿц̃ъ нáшихъ
вже блгословéнъ є҆сѝ; и҃нъ. і҃рмосъ.
Х Халдо́дáвицѹ ѹ҆бо̀ пе́щь сотворѝ а҃гглъ, пре
подóбнымъ дв̾тéмъ. халдв̾áже о҆палѝ,
вел҆в̾нїéмъ вжи́мъ. мѹ́чителм ѹ҆ѹ҆вéщіа
вопи́ти. блгвéнъ бг̃ъ ѿц̃ъ нáшихъ;
В мóри нáвлáмлм, ѿц̃е вéдъ спасáеши зо́ймо
прпбне. призывáющєго тѧ напомощь,
тéпла помо́щника всéмъ вéдѧще бывáю
ща, и҃ны́стра заст҃ѹпника ст҃ѧжáвше зо
вѹтъ. блгословéнъ бг̃ъ ѿц̃ъ нáшихъ;
Г҃же ѿлютаго вéка наи́лѹемам жена,
правéдне ѿц̃е́мъ заповѣ́стемъ запрещáетем.
безѹ́мне и҃зба́вителм непризвáвши того̀,
и҃тебѐ кнемѹ̀ мáтвеника зо́ймо. тоѝ и҃спа
ви́телм ѿнапáсти полѹчи́вши. помóше,
блгословéнъ бг̃ъ ѿц̃ъ нáшихъ;
Й҃же злы́ми прно ѡ҆бѹревáемїи, и҃стрáстьми
содержи́мїи. кт҃ебѣ прибѣгáемъ, бгови
мáтвеника тѧ прелагáюще зо́ймо прпбне.
тéмже мáтивно пособщáи нáмъ ѿц̃е,
дателбою спасéни поéмъ. блгословéнъ
бг̃ъ ѿц̃ъ нáшихъ;

О чи́стилище є҆стествѹ̀ ты̀ є҆сѝ є҆ди́на бг̃о
блже́нная. нарáмѣхъ бо херѹвимскихъ
вéдѧщаго бг̃а, дланьма новúвши вопїáше.
блгвéнъ бг̃ъ ѿц̃ъ нáшихъ; пѣ́снь, и҃.
і҃рмóсъ. Б҃гоглáвыя дв̾ти впещѝ, со
о҆гнéмъ и҃лéстъ попрáвше вѕывáхѹ. блгви́
те дв̾ла гн̃м г҃а; С похвалáми бывáетъ
бг̃оно́се пáмять твоѧ̀. прáвдѣ бо нáви́лъ
ѧ҆ сѧ̀ пита́тель, мѹ́жества и҃мѹдрости
и҃цѣломѹ́дрїм ѿц̃е преподóбне зо́ймо.
водв̾́телю и҃ и҃зба́вителю вѕывáм. блгвúте
дв̾ла гн̃м г҃а; Невозвра́тно шéствовалъ
є҆сѝ, ведѹщими кнебесѝ бжтвéными сте
зáми, ѿц̃е преподóбне зо́ймо досточ҃ю
дне. ѿ злы́хъ ведѹщихъ доконца̀ сѹкр҃в
пúлем є҆сѝ. помо̀, блгвúте бг̃м дв̾ла
гн̃м г҃а; Б҃гоно́снаго вѣи хвалáми почтéмъ
я҆́ко и҃сполнена я҆́вѣ блгодáти, и҃жтво
ными ѷ҆́ньми прославщéна. и҃зрáдне
водв̾́телю и҃ и҃зба́вителю вопїáше. блгви́
те вѣм дв̾ла гн̃м г҃а; Вода̀ є҆сѝ неи́счерпа
мам дéвице. ѿнеѧ̀же вѣи пїю́ще, благо
дáти и҃сполня́емъ. дш̃е́ю и҃тéломъ

ѡ́щлѣми пое̑м. бл҃гословите вс҃и дѣла гн҃а гд҃а.

и҃нъ. ірмо́съ. Изпламени ѵ҃тымъ рос҃ѵ̀ и҃сточи. а҃праведнаго же́ртвѹ и҃во́ды попали. вс҃е́мо́гѹщи бо твори́ши хе҃ є҃ли́ко хо́щеши. тѣ́мъ та҃ пре҃бо́но́симъ гд҃а во́бѹдеки; Лозá плодови́та ѿ҃че дша̀ твоя̀ бы́сть, вино̀ ѹ҃мнле́нїа и҃зка́пала на҃м. страсти о҃чища́ющее, и҃дша̀ бже́ ственѣ́ веселя́щее, ѿ҃малодѹ́шїа воставля́ющее. тѣ́мже и҃злагодѹ́шнѣ бы́вше ѹ҃се́рдно поемъ. бл҃гословите вс҃и дѣла гн҃а гд҃а.

Подобонра́вные добродѣте́лей ѿ҃че Зосимо, ѿ҃цѹ̀ ваватїе́ви, и҃равноподви́жное и҃спра́вленїа сообжѹпи́ша та҃ въпремирны є҃мѹ̀. ѡ҃нюдѹ̀ же на҃бля́ющеся вкѹпѣ̀ спаса́ете пою́щихъ. бл҃гословите вс҃и дѣла гн҃а гд҃а; Дво́нце бго ѹ҃годна́, є҃дїночтна́ ѿ҃ца. є҃ди́но до сто́ ма́нїе вѣ́чныя сла́вы ста́жа́вше. ѡ҃лю́тыхъ на́съ и҃зима́ти непрета́нте вопїю́щи. и҃ако рабномо́щно дерзнове́нїе и҃мѹ́ще ковчѣ́хъ вла҃ѵ̀. по́нте бл҃гословите вс҃и дѣла гн҃а гд҃а;

Златозарны́и та҃ свѣ́щнїи пре҃бообразѝ, прїи́мши неказа́нно свѣ́т непри́косновенныи, ѵ҃мнѣ́мъ свои́ ѻ҃заря́ющи конца̀. тѣ́мже

та҃ поемъ ча҃та, и҃пре҃возно́симъ во́бѹдеки;

пѣ҃. ѳ҃. ірмо́. Ѹ҃страшие́мъ вели́съ слу́хъ, нейзрече́нна бжїи́мъ е҃хожде́нїемъ, и҃ако вы́шнїи во́лею вни́де до́плоти. ѿ҃дѣ́внїя чре́ка, бы҃ ѹ҃бо чли́съ. тѣ́мже прча҃ѵю вѣ́цѹ вѣ́рнїи вели чае́мъ; Стра́ми твои́хъ сле́зъ о҃чи́щьем, нн҃ѣ свѣ́та наслажда́шнем, ѿ҃че прпбне три ѵ҃ди́наго. томѹ̀ пре҃сто́мъ на҃вѣ́ки, свѣ́то за́рными проѵ҃вѣще́нъ лу́чами. є҃вы́ше назира́еши на́съ, и҃же твою̀ па́мать творя́щихъ все бл҃же́нне; Я҃ко вели́кое сли́це на́мъ, вели́чїемъ по́двигъ твои́хъ, ѡ҃гня́лъ є҃сѝ вселе́нскомѹ дре вс҃е́мъ земны́мъ конца̀. късвѣ́тѹ ѿ҃свѣта вопїе́мшемѹ, ѹ҃мре́ъ прешелъ є҃сѝ. тѣ́мъ вопїе́мъ ти́, проѵ҃вѣ́ти на́ша помы́шле́нїа ѿ҃че прпбне; Процвѣ́лъ є҃сѝ вподви́жнически по́двизѣ́хъ прехва́лне ѿ҃че на́ш҃ъ, и҃ако ши по́къ бл҃гоѹха́ненъ. и҃ако кедръ ѡ҃благоѹха́лъ є҃сѝ во́бѹдеки вѣ́рны҃ сръца, добродѣ́телми и҃чюдесы̀. тѣ҃ ѿ҃жени страсти смерда́ющам прпбне. Проѵ҃вѣ́ти пра҃ча҃та дво, сѣ́тующее сръце мое́ прно преѵ҃ѹпле́нїи, и҃жите́йскими мно́гими молва́ми. и҃неѡ́ставѝ мм҃ врагѡ

бы́ти вра́дость , ꙗ́ко дае́лавлю тѧ . и҃ꙗ́кода тѧ любо́вїю пою́ прпⷭ̀тѣ́ѧ , і҃нъ . і҃рмо́съ .

Бг҃а ꙗ́кѡмъ неоу́добь ви́дѣти , на́ньже ке емѣ́ютъ чи́ни а҃гг҃ельстїи зрѣ́ти . тобо́ю бо прⷱ̀тѧ ꙗ҆́висѧ на́мъ сло́во воплощѣ́нно . его́же велича́юще , съ҃небе́сными бои́ , тѧ вели чаемъ ;

Пре҃ста́вилъ є҆сѝ себѣ̀ же́ртвꙋ чи́стꙋ бг҃ови , прпⷣ̀бне ѻ҃тче , все́ жела́нїе добродѣ́телми бо́зложна́въ . и҃миже сїѧ́ѧ провѣщае́шин прибли́жа́ющихсѧ . прослабля́ющꙋ тѧ поꙋспе́нїи г҃ви , пре҃ста́телѧ показа́ѥ́шимъ бы́ꙋжахъ ;

Бысто́ю дѣла́нїѧ кнебесѣ́ вза́тель , ѻ҃тче вселюбе́зне , кои҃ко́мꙋ бл҃же́нствꙋ прелоꙁи́всѧ . его́же бжи́тїи болѣ́зненъ непрета́ꙁы́скꙋ , и҃тр҃ꙋдꙑ̀ покои́ обре́тте . та́мо и҃пⷱ̀ѣвца́ твоѧ̀ ходата́нствомъ ѥ҆и҃ возведи́ ;

Прїи́ми ѥ҆любо́вїю тѝ пⷱ̀е́нь при носи́мꙋю прпⷭ̀тѣ ѻ҃тче . и҃бо ꙁдаждь ѻ҃ставле́нїе прегрѣше́нїемъ , и҃страсте́й прем҃ѣне́нїе . и҃бжтвенаго свѣ́та ѻ҃бща́нїѧ сподобля́ѧ . та́мо оу҃правля́ѧ и҃дѣ́же ты́ , всесвѣ́тлыхъ ѥ҆лѣ́хъ тро́ичныѧ зарѧ̀ зоби́мо ;

Бо

Мертвы́ воскресе́нїе ни҃ѣ́ даровавъ , твои́мъ

неказа́нны́ и҃нѣ́й зрече́нны́ рⷠжтво́мъ бц҃е вѣ́чтаѧ . жи́зньво ѿтѣ́ѥ плоти́ю ѻ҃бложи́въ , ѥ҆ѵ҃ѣ́мъ вои́ѧ , и҃мерт҃ное емъ҃ше́нїе разрꙋши́въ ;

свѣ́т҃ . Нажде́нꙋ ти вдомꙋ бжи́ю вонѣ́тинꙋ . фи́никъ ѱалоⷭ̀ски́ проц҃вѣ́таѧ твоѧ̀ ѻ҃бите́ль , оу҃мно́жа́ѧ ти ча́да . и҃же твою ѿче зоби́мо па́мѧть пра́зднꙋютъ свѣ́тло ;

сла́ва . і҃нѣ́ . праздникꙋ . нахвали́тѣхъ . стрⷣ . пра́ . г҃ . и҃прпⷭ̀бномꙋ г҃ . гла́ . и҃ . по҃ . ☧ превла́вное чꙋдо . Имѣ́ѧ бжтвенꙋю благ҃ть оу҃чтⷣ̀ѧ , цѣ́ло оу҃мїе́мъ тѧ наставля́ющꙋ , кжела́нїю бже́ственомꙋ . ѿнюдꙋже мирска́го мⷡ҃тежа ѿ рѣ́кѧ , кра́зꙋмꙋ и҃стинномꙋ возведе́ѧ . болѣ́знеными себѣ̀ тр҃ꙋдꙑ̀ оу҃мꙋдря́ѧ , по винꙋ́ лꙋ́чшемꙋ го́ршее , зоби́мо прпⷭ̀бне . моли́ спастиѧ́ нам҃ъ ;

Добродѣ́тели оу҃ держа́ти тща́ѧ , и҃миже бг҃ви приѵ҃ои́тиѧ разꙋмѣ́ѧ , кнемꙋ́же и҃воⷭ̀течѐ . его́ же и҃ѵ҃ѣтолитїе прїе́мля , ходата́нствомъ ѻ҃на́ѧ мирно житїе прейтѝ , спаса́ющихсѧ ѿблаꙁнъ лѣ́стиваго . и҃стꙑ́хъ ра́дости ѻ҃бщи́ницꙋ быти , твои́ми мл҃твами ,

рлѳ

Цѣлбоно́сному ѳи гро́бу прест҃оля́ще , ѡ҃ч҃е
на́шъ зоси́мо , пріе́мле м҃ о́бильно бл҃года́ть.
вели́къ бо приходи́ви ев҃е́рою непобрами́тель ,
пріе́млетъ бо и҃хже тре́буетъ . прославля́
ющу ѳ҃а г҃а , я҃ко бл҃го оу҃го́дна раба́ бы́вша
своему҃ влц҃ѣ , и҃того́ за́повѣди сохра́нша.
тѣ́мже ѳ҃а чтѣ́ м҃ оу҃бля́же , сла . гла , и҃.
И҃ноки́хъ мно́жество , настава́ника ѳ҃а чтѣ́
ѡ҃ч҃е зоси́мо . твое́ю бо ст҃е́зею пра́вою ходи́
ти позна́хомъ . бл҃же́нъ е҃си́ хва́ри рабо́тавъ ,
и҃вра́жію низ҃ложи́въ си́лу . а҃г҃гломъ собесѣ́д
ниче , и҃прѣ́бнымъ е҃динокро́бне , и҃рава
тію сопричастниче . сни́миже моли́ся г҃еи ,
поми́ловатися душа́мъ на́шимъ ; і҃нѣ҃ .
пра́здникъ . славосло́віе вели́кое . и҃ ѡ҃пѹ́сти.
и҃алиѳ҃у́ргіи , бл҃же́нна , ѡ҃ка́но . п҃ѣ҃ , г҃.
и҃ , s҃ . а҃пл҃ъ зача́ло , ро҃s . бра́тіе бг҃ъ
рекі́и . є҃ѵ҃а́ліе ѡ҃лу́кіи . зача́ло , кд҃ .
ст҃а́ і҃е҃ и҃мѣ́етъ ра́вны .
при . па́мять в҃ѣ́чную
бу́детъ пра́вед
ни́къ
;

Тогоже ѳ҃ѣ҃ дн҃ь прп҃ѣ҃бнаго ѻ҃ц҃а нашего

і҃ѡа́нна , оу҃чн҃ка́ ст҃а́го григо́рія дѣкапо
ли́та . нагнозва́хъ , стихи́ры .
гла́съ , и҃ . подо́бенъ . ѻ҃преслáвное чю́до .

ѻ҃ч҃е і҃ѡа́нне прп҃бне . ѻ҃крилѣ́въ оу҃мъ къ бг҃ꙋ
ве́рою . мирска́го смѣше́нія возгнуша́ся
неоу҃стáвнаго . и҃кр҃тъ свои́ взе́мъ , все
ви́дцу послѣ́довалъ е҃сѝ . тѣ́ло непоко
ри́вое подвиги воздержа́нія , помы́слъ
поработи́въ , си́лою бж҃твенаго дха́ ;

И҃коже слнце многовѣ́тло , добродѣ́
телей свѣ́том҃ъ , и҃чюдесѣ́ хри́стомъ , обра́
те григо́рію і҃ѡа́нне преслáвне . провѣ́
тлъ е҃сѝ дше́вныя о҃чи . и҃ тѣ́мныя
страсти ѡ҃гна́лъ е҃сѝ . и҃вѣ́тъ бы́лъ
е҃сѝ . и҃къ свѣ́тѣ незаходи́момꙋ , ра́
дꙋ́ясь ѡ҃ч҃е преминꙋ́лъ е҃сѝ преслáженне ;

Все́ житіе́ препроводи́лъ е҃сѝ , въ бе́змо́
лвіи мно́зѣ , и҃ въплачи и҃ лезáхъ . и҃но
къ бы́въ и҃стинен ве́рою . нестяжа́
нiемъ оу҃краше́нъ . и҃ воздержа́нiемъ
оу҃добре́мъ . и҃ стра́нен и҃ пришле́цъ

наземли́ на́вла́м ребѣ́ . тѣ́мже обрѣ́те
до́брымъ наслажде́нїе довточю́дне , сла́ва .
и нн҃ѣ . бо҃ . Пло́ть прїе́мъ ѿ кровеи́ твои́хъ ,
превѣ́чныи бг҃ъ . та́ заста́вницу показа́
чл҃комъ при́там . тѣ́мже и́зба́ви рабы́
свои́ , ве́лїкои́ ну́жда и́ѡ́вестоли́я , нечѣ́
тен҃ вели́каваго врага́ . ї́ма́нїм причасти́ти
ва́ сподо́би и́зра́нныхъ , ве́м слава́щим
и́поклоня́ющимъ тиѣ́м , кратко́ . Что́ зри́
мое видѣ́нїе , е́же мои́ма о́чи́ма зри́тем
о҃блако . водержа́н вею тва́рь , на́древо во҃з
дви́жем . ноумерщвля́ешим вѣ́мъ дари́
живо́тъ , вца плачю́щи гла́ше . е́гда́ оу҃зрѣ́
накр҃тѣ во҃знесе́на , іже ѿнем҃ нем҃зрече́
нно бо҃гоя́вша бга и́чл҃ка , кано́нъ . гла , и .
пѣ҃ , а҃ . ірмо҃ . Во́ру́же́на фарао́на погру́зи́ ,
чюдотвори́ дре́вле , моисе́еви́ же́зл҃ кр҃то
о́бра́зно прораза́ , и́раздѣли́ мо́ре . і҃ли́ же
бѣ́жа́ща , пѣ́ша ходя́ща впасе́ , пѣ́снь
бви҃ возе́вла́ющи ; Страсте́й мм҃ трево
лне́нїе́мъ вегда́ смуща́ема , и́молво́ю по
мы́шле́нїи нн҃ѣ потопля́ема . твое́ю моли́
твою прѣ́бне , кбезстра́стїи оу҃стремле́нїю ,

и́ѯъпаре́ному́ прист҃а́нищу , бл҃же́нне і҃оа́нне
о́кормі́ , Прело́жем прои́зволе́нїе́мъ ,
прѣ́бне кнбе́и́ бои́стину . а҃гльски ѿче назе
мли́ по́живъ . оумертви́въ свое́ му́дрова́нїе
плотьско́е во҃здержа́нїе́мъ . тѣ́мже бж҃ї жи
ли́ще на́ви́ем і҃оа́нне чюдне , И́же пре́че оума́
полу́чи́ти бл҃же́нне , вожделѣ́въ кр҃ны́хъ .
наста́вника о́брѣ́те , кподви́гомъ та́ бже́
ственымъ во҃здви́за́юща , і҃оа́нне бго́мре ,
григо́рїм вла́вна́го . е́го́же стопа́мъ послѣ́до
вавъ е́ї , Сы́и во҃щем҃ и́дхомъ , вопрно
е́у҃щное не́дїнороднос сло́во , и́ктебе́ на́ви́ем
наземли́ а҃ко чл҃къ , вца мр҃ѣ . и́ми́р҃ъ весь
спа́лъ е́сть , пѣ́снь гви҃ вопѣ́ва́ющїи ;
пѣ҃ , г҃ . ірмо҃ . Оу҃тверже́и нева́ вначя́тцѣ
ра́зу́мом҃ъ , и́зе́млю навода́х҃ о́новла́въ . на
камени́ мм҃ хе , цр҃кови́нѣ́м҃ оу҃тверди́ . а҃ко
нѣ́сть ст҃ъ , па́че тебе́ чл҃колю́бче , Трезвѣ́
нїе́мъ оу҃ма́ небе́нымъ доброты́ зр҃м , и́нника́
коже печа́льми вза́тем҃ бе́щными . крилы́же
о́блегчева́е нестя́жа́нїм ѿче , весь преложе́нъ
бы́лъ е́ї , Безмо́лвїм рачи́тель бы́въ , лю
бомолча́лнаго па́стыра григо́рїа , і҃оа́нне

треблаженне . наже вжитїи смущенїм , оуверд
но ѡстави ею . имлтвами непрестаннымі ,
вжтвною тишиноу оуловчилъ ею . Законоу
дха себе бгомре повиноулъ ею . иже проти
воу семоу борющїнем Законъ , оумертвивъ
твердыми воздержанїи , ипщенїемъ имо
литвами прилежными , идвенїи блженне ;
Иже кнамъ свѣтлам црющаго свѣми вѣки ,
непроходимаа дверь , ты показам бонстви
ноу . ею же вамъ пронде , запечатлѣнноу па
ки ѡставль тм пренепорочнам . сѣ . гла . а .
по . гробъ твои . Погребъ лукавам вѣсо
вленїм , воздержанїи мнѡгими имолка
ми ѡче . мертвъ богробѣ лежа , нетлѣненъ
пребылъ ею . темже радующеем вселтвю
ти памать празднуемъ , свеселїемъ сердца
ха величающе ; сла . инѣ . со . Безневѣ
стнам чтам вце дво , едина вѣрнымъ пре
ставтелница ипокрове . вѣдъ нескорбен , илю
тыхъ ѡбьетомнїи , всм избави . иже ната
оуповане ѡтроковице имоущам . идша наша
спави . вжтвенными молитвами ти ;
кртко . Зрящи тм пренепорочнам мти ,

мртва наиснетъ простерта , вопїше .
сну мои , собезначалне ѡцу идхови . что
ней зрченное смотрение твое сїе . имже
спаслъ ею прчтвою роукоу твоею щедре созда
нїе ; пѣснь , д . ирмосъ . Ты ми хе гь ,
тыже ненлми . ты ми бъ , ты ми радо
ванїе . неоставль нѣдра ѡча , но мтїю ен
нашоу ницетъ посѣтивъ . тѣмъ съпрко
вваккоумомъ зовоу . силе твои слава чло
любче ; Терпѣнїм камень показам блже
нне . сопротивными волнами всегда бїемъ ,
никакоже благочестїа позыкам мысли . тѣ
же тм влка якоже пречестенъ камень , въсо
кровници вѣчныхъ положи ; Тм ѡцъ
щедротамъ прїмъ , яко искренно его лю
бившма . имзаповѣдехъ его ѡче пребыва
юща . иныно причастника блтїю сотвори .
прнесшимъ тм славы , и ѡанне бгомоудре
сподоби ; Яко милостивъ немирено
моудръ . яко кротокъ . яко любѣ исполнь
иверы . инадежю свою дшоу имѣ и ѡанне
оутвержену . провїмъ ею нелоко идѣлы
посреди ино , ходм вжизни прнопамятне ;

рд .

бо Ты вѣрнымъ похвала ѣси безнев҃ѣстнаѧ.
ты застоупле́ніе . ты прибѣ́жище хр҃тїа́но,
вѣ́на и҃приста́нище . кънѵ҃бо своемѹ моль
бы но́вши вселенскоѧ . и҃спра́вши ѡ҃б҃е,
вѣ́рою и҃сповѣ́дїю вс҃ѣ чи́ст҃ѣ т҃а зна́ющихъ,
пѣ́снь , ѕ҃ . и҃рмо́съ . Б҃огоро́дицю мѧ ѡ҃ри́нѹ
ѡ҃лица́ твоегѡ свѣ́те незаходи́ми , покры́ла
мѧ ѥ҃сть чюжа́ѧ тма́ ѻ҃каа́ннаго . но ѻ҃бра
ти́ мѧ , и҃кънев҃ѣ́ѵ҃ заповѣ́дей т҃и пѹ́ти
мо́ѧ напра́ви молю́тисѧ , и҃́ко же незло́би
во а҃́гнѧ , назла́цѣ воздержа́нїемъ воспита́
ема т҃а , па́стырь вели́кїй водворы́ вѣ́чны
мъ вселѝ , і҃ѡа́нне бл҃же́нне . и҃дсны́мъ его́
ѡ҃ц҃а́мъ съпричастника преподо́бне показа́,
Дне́вну́ю тлготѹ ѡ҃ч҃е и҃ва́р҃ъ , кр҃ѣ́пко по
не́слъ ѥ҃сѝ . добродѣ́телей бж҃твены́хъ
вино́гра́дъ до́бр҃ѣ дѣ́лавъ . т҃ѣ́мъже вѣ́чне
житѣ́йскаго ѡ҃шествїѧ , мзд҃ѹ прїѧ́лъ ѥ҃сѝ
досто́йнѹ ; Съпо́стническимъ во́нмомъ,
ѡ҃ч҃е вселѝтисѧ вонѣ́стинѹ сподо́бисѧ . и҃спра́
ведныхъ ли́комъ ра́довати сѧ . тѣ́хъ пре
бы́ѣть вид҃ѣ́нїемъ и҃дѣ́лимъ любомѹ́дри
емъ , ѡ҃бѣ́гшѹ вѣ́щи прехва́лне ;

Ѹ҃мерщвле́наго дв҃це жа́ломъ . смѣ́рти и҃́пре
ѵ҃пле́нїѧ , воскрѣси́ мѧ жи́знь зачѣ́ншїѧ
нездан҃нѹю . и҃рождьшїѧ ми́рѹ и҃зба́вите
ля и҃́цр҃а . и҃кънев҃ѣ́ѵ҃ наста́ви т҃ѧ ;
пѣ́ , ѕ҃ . и҃рмо́ . Ѻ҃чи́сти мѧ е҃пе́е , мно́га бо
бе́зако́нїѧ моѧ , и҃́нзглѹбины́ зо́лъ вѡ́вѣди
мѧ молю́ѧ . к҃тебѣ́ бо возва́ и҃ѹ҃слы́ша мѧ,
бж҃е спнїѧ моего́ ; Слезъ твои́ ка́плями,
ѵ҃трлстѣи́ не́ѹшилъ ѥ҃сѝ пѹ́чинѹ . и҃вею мы́
шленаго врага́ попра́лъ ѥ҃сѝ , некр҃ѣ́пкѹю ви́лѹ,
і҃ѡа́нне бл҃же́нне , ѡ҃хра ѹ҃кр҃ѣпля́емъ ; И҃́ко
бла́го кореннѡ т҃а зла́то , и҃́скѹшена пресла́вне ,
вѡдержа́нїемъ ѻ҃гне́мъ , х҃ѵ҃ положи́ цр҃ь нетл҃ѣ́
нныи , вѣ́нетл҃ѣ́нны ѡ҃ч҃е вокро́вищихъ , вѣ́
чныѧ жи́зни ; И҃́ко вѣ́лице назе́мли , добро
дѣ́тельми ѵ҃ѩ́щаѧ григо́рїѧ ѻ҃бр҃ѣ́тъ . дша
своѥ́ѧ ѻ҃чи , того́ ѵ҃ѩ́ньми просвѣ́щь слове́
сными , свѣ́тл҃ѣ́йша показа́ѥ҃мъ звѣ́здѣ ;
Селе́нїе бж҃їе , бж҃твено вонѣ́стинѹ и҃́спр҃ѣ́чтно, бо
вопое́мъ бл҃гочести́но мр҃їю пр҃ѣ́тѹю . бг҃а бо
вмѣ́сти́ , прїе́мши невмѣ́стимаго и҃́непо
стиѫ́немаго ; пѣ́ , ѕ҃ . и҃рмо́ . И҃́же ѡ҃ю҃дѣ́мъ
дошедше ѡ҃тро́цы вва́вилонъ дре́вле , вѣ́рою

оутвержени , пламень пещныи попраша глюще . ѡцъ нашихъ бже благословенъ еси ; Судіи второе помышлмъ пришествіе , ѡ очію душа сонъ ѡлагаше мре оуныніи . непа даемъ полше . ѡцъ нашихъ бже благословенъ еси ; Ѯ младыихъ ногтей благую часть изра ѡче мудре , работати гви востражо . нього совершати оправданіи . ѡцъ нашихъ бже благословенъ еси ; Духовныихъ непо ль днеи быша . ако пшеницу зрѣлу выи шнихъ житницахъ , бгъ тѧ вгоносне поло жи поюща . ѡцъ нашихъ бже благословенъ еси ; Аще еси мирови гжа . ѩже бга вопло щенна порождьши . безумно поработившу юмъ безмѣстными грѣхи , душу мою спаси , благословенныѧ чтыѧ , даславословлю тѧ ;

пѣ , и . ирмо . Седмь седмицею пещь , ха лдѣискіи мучитель , вгочестивымъ люте разжже . силоюже лучшею , спасены видѣ , творцу и избавителю вопіше . дѣти благи те , ещенніи воспойте людіе , и превоноси те его вовѣки ; Ако милость иліинь благь , благорасленно наслѣдова ѡче іоанне , славнаго

пастыря своего . всю разторгнулъ еси сладо сте пучину , неплавенъ бывъ непотопленъ . навиемъ агглѡ сограждани . сними взываѧ . людіе превозносите га вовѣки ; Іже насъ ради ѡбнищавшему пребогому гу , ѡче іѡанне благочестно оуподобився . птица равно , невтѧжаніе содержалъ еси . небгъ вѣчны богатьство втажа еси , воспѣвая . ещенніи благословите , людіе превоносите его вовѣки . Кживоту непрестанному . крадости нетлѣ нѣи . квеселію паче оума превогате , престаа вшемъ радуемъ , никырасному благолѣпію . къаггльскому пребыванію , вопіѧ . дѣти благи те , ещенніи воспойте , людіе превоноси те га вовѣки ; Ощьшимъ дхомъ , ще пренепорочнаѧ . вонѣтину пріятъ вочревѣ , беначалнаго сна ипрнеосущнаго , втебѣ чтаѧ воплощаема . наблгодѣаніе вѣрою вопіющи дѣти благи те , ещенніи воспойте , людіе превозносите его вовѣки ; пѣ , д . ирмо . Оудивисѧ оубо осемъ небо , и земли оужасо шасѧ концы , ако бгъ навиемъ члкѡ плотію . и чрево твое свѣтъ пространствѣе небесъ . тѣм

тѫ вцѣ , а҃гглъ и҃чалникъ чиноначалїѫ вели
чаемъ ; Ѻбнови рáломъ мл҃твы і҃ѡáнне ,
дша своеѫ брáздѹ . добродѣтелей сїю нивѣ
млъ сей , бл҃гочтїѫ и҃жиноснаѫ сѣмена .
тѣмже нещлѣнїемъ бг҃оподобно , и҃бже
ственыхъ даровáнїи пожáлъ сей клáсъ .
и҃мже питáвши поющаѫ тѫ ; Теченїе ѥко
нчáвъ пóстное , и҃вѣрѹ соблюдъ бл҃женне ,
áко воинствнѹ и҃сполнь возрáста дхóвна ,
прáведныи вѣнéць прїáтъ бг҃омѹдре ѡ҃ца .
і҃нѣ почúлъ сей вьжилúщахъ свѣтлыхъ ,
справедными прослáвне ; Пожáлъ сей свои
колѣзней воздáнїѫ , престáвльемъ къ совр
шенїю неколѣзненомѹ , и҃чнетомѹ . вем
кого и҃змѣненїѫ и҃претворенїѫ , неремѣнѹ
горшаго и҃съпротúвнаго преложенїѫ . внемже
велúлем сей , иже вѣрно тѫ поющихъ ,
ковлцѣ ѡ҃че помни ; Сѡберженыѫ небе
снаго житїѫ , и҃пáдшаѫ окáменно въмé
рть , пáки нáсъ , м҃ти бывши и҃збáвителѫ
призвá прчтаѫ . и҃кпéрвомѹ теченїѫ сподо
билa сей ѡ҃чествѹ . тѣмже тѫ бг҃о
м҃ти непрестáнно величáемъ ;

Ѝ҃ѧ бг҃ожественнаго і҃ѡáнна предтечѧ

і҃ѡáнна , вéтхїѫ лáвры . нáги возвáхъ ,
стихúры . глáсъ , е҃ . по҃ . прпбнеѡ҃че .

Прпбне ѡ҃че , і҃ѡáнне досточюдне , оу҃нá
звúвем бж҃твенымъ желáнїемъ . їже тебѣ
рáди наземли болею стрáньствовавшаго ,
и҃ѡдвы въплóть облекшаем хѫ бг҃а . вчю
жѹ странѹ ѡ҃че достúглъ сей . вѣхъ
влáдыкъ мúра , мѹдре ѡ҃чѹждúлъ сей
доконцà вебѣ прослáвленне . странен по
жилъ сей . добродѣтели стяжáвъ . стоá
нїе всеношное . пооучéнїеже смéртное .
и҃ѡбѹ здáлъ сей стрáсти возд҃ержáнїемъ сн.
ревнúтель и҃ѵáвлем , прéжде тебѣ поети
вшимем . снúмиже и҃прослáвлем ;

Прпбне ѡ҃че і҃ѡáнне прослáвне . оучúвем
въстáдѣ бж҃твенаго харитóна . почéрплъ
сей áко гѹбка и҃налїѫ . его бж҃твномѹ
поревновáвъ пѹтú . и҃въвезмолвїи жи
тїе и҃зжúвъ . вподóбилем сей чтнаго
ѡ҃щенноднéйства , бывъ достóйнъ жрéцъ ,
закалáем áко непорóченъ áгнецъ всегдà .

йѡчица́емъ бжтвенными зара́ми , йпро
свѣща́емъ оумо́мъ . имыслію возне́вѣмъ ,
ѵвидѣ́нїемъ та́йнымъ , коизра́дному бла́же
нствѹ . Прпбне ѻ҃че їѡа́нне предбже́нне ,
ви́лою тро́ичевскою оукрѣпля́емъ . ѣретиче
ского вре́да ѿбѣжѐ всего . прилѣпи́лъмъ
ѐи ѐѹщемѹ мѹдре , видѣ́нїемъ йдѣ́м
нїемъ бжтвенымъ . йдостиглъ ѐи вѣ́хъ
жела́емыхъ , къкра́йнѣи бла́же́нне бже́
ственѣи сла́вѣ . войетинѹ полѹчи́лъ ѐи
достойно поспо́ничинъ . йра́дѹешимъ войгль
скими ли́ки . восѻбли́стамъ йегови пре
стоѧ . тѣ́мже помяни́ творя́щихъ твою
па́мять достойно , достоючюдне . сла́ва .
їннѣ . бо . Комѹ дше моѧ оуподо́бимъ ,
предъоуспѣвающи бгоро́шихъ всегда . йпри
лага́ющи безѹ́мно вокмъ ра́намъ на́зѣы
множа́ишамъ , на́ко всемѹ тѣ́лѹ бы́ти на́зва .
непомышля́ющи на́ко ѥдїѧ прибли́жает
ѧ . ѐмѹже престанеши воспрїа́ти , подъ
нїю пра́вдѣ йтомле́нїѧ . но обраще́вшимъ
припади́ кдѣ́вѣи зовѹщи . блще прчтам ,
непре́зри прогнѣ́вавшаго бга премилостиваго .

йже йзтебѐ наспѣ́нїе члкомъ ро́ждшимъ ,
замиловердїе мно́гое , крⷮтокгоро́диченъ .
Ѐгда гро́здъ ненаражде́нъ , ѐгоже на́ко вино
гра́дъ возрастила ѐѝ , ви́дѣ на́древѣ ви́ви
ма . прободе́наже копїе́мъ въбже́ственаѧ
ребра . что ѐїе глаше вне йбже мои́ . ка́ко
йже недѹги вѣ́мъ йстра́сти йсцѣля́ми ,
стра́сть по ѐмлеши , безстра́стенъ вы́и по
ѐстествѹ бжтвеномѹ . что ти безбла́го
да́тнїи лю́дїе , бла́годателю ѥ́ѧ возда́ша ,
вмѣ́сто бла́годѣ́ѧнен , копїе́ше прчтаѧ .
но всего стра́стьми , стра́стей мѧ свободи́ти
молѝ непрестанно , на́ко да славлю тѧ .

кано́нъ . глсъ . д . пѣ́снь . а . ірмо́съ .

Мо́рѧ черна́го пѹчинѹ , немо́крыми стѹ
пами дре́вле шествовавъ йзра́иль . крⷮто
о́бра́зно мокре́о́быма рѹка́ма , ѧмали́ковѹ
вилѹ впѹстыни побѣди́лъ ѐсть ;
Надежею йже къбгу , оукрѣпля́емъ ѿ́ѧ́но
сти . бго́мѹ притекъ ѐѝ бгоу їоа́нне
бла́же́нне , йноческими пощенїи лѹчшими
востабля́емъ ; Богатымъ йвѣтоно́сным
благодѣ́ти йполнь . йсчтныхъ мⷮкⷮтвъ

живы́н . че́стно положи́лъ е҆сѝ , къ добро
дѣ́телемъ веды́н восхожде́нїмъ превлаже́нне.
Кр҃е́постїю наста́вленъ бы́въ дх҃а , вхари́то
нову҃ бг҃оно́снаго о҆гра́ду прите́къ . вто́й
пребы́лъ е҆сѝ , вщенноде́йственникъ бы́въ ,
просвѣще́нъ чисти́телю ; О҆чи́ждивъ
҃ѡземле́ныхъ прїѧ́тне свою́ мы́сль , небе́
сны́мъ ѣ҆ю бл҃гы́мъ і҃ѡа́нне прилѣ́здилъ
е҆сѝ . и҆е́же ҃ѡтъ́ду оу҆ла́вчилъ е҆сѝ свѣ
тле́йшее зна́нїе ; бг҃ороди́ченъ .
И҆зъ тебе́ о҆бра́дованнаѧ вси́чистая , на́мъ
сы́на прави́дное сы́нце хр҃е . и҆зведе́томъ про
свѣти́ , сѣдя́щыѧ пе́рвѣе вте́мныхъ
твердѣ́хъ ; пѣ́снь , г҃ . і҃рмо́съ .
Весели́тсѧ о҆те́цы це́ркви твоѧ́ хр҃е зовы́ще.
ты́ мѝ кр҃е́пость гн҃ , и҆прилѣ́жнице ноу҃тве
рже́нїе ; О҆умертвивъ плотьско́е , вы́зде
ржа́нїемъ и҆зве́стнымъ мд҃рова́нїе . живо
твора́щемъ дх҃ѹ , ҃ѡче і҃ѡа́нне прилижи́
лсѧ е҆сѝ ; дв҃а . Бж҃твное и҆здѣтоза́
рное , вѣ҃рцы твое́мъ на́въ сїа́нїе , свѣ́
тло веле́нїе ҃ѡче і҃ѡа́нне бл҃же́нне ; бо҃ .
Ты е҆ди́на сы́щїй наземлѝ , па́че е҆ствства

бл҃гы́мъ ходата́ица , мт҃и бж҃їѧ бы́сть .
тѣ́мже ти ра́дуемсѧ зовѣ́мъ , сѣдале́нъ .
гл҃ , и҃ . подо́бенъ . премдрости .
Бж҃тве́нымъ жела́нїемъ бл҃же́нне дш҃ѹ оу҆гото́
ви́въ , оу҆страни́лсѧ е҆сѝ . богатьство о҆
ста́вль , пи́щѹ и҆сквѣ́тлость , и҆житїѧ́ не
стомти́тельное . и҆ностра́нахъ чюжи вѣ́чно
по́жилъ е҆сѝ . воздержа́нїемъ болѣ́зньми оу҆
вади́лъ е҆сѝ тѣ́ло свое́ , и҆безмо́лвїемъ по
жи́вѣ мѹ́жьски . достигълъ е҆сѝ прѣ́вне , до
кродѣ́телей съверше́нїе . тѣ́мже вѣ́рою
вопїе́мъ ти . моли́ хр҃а бг҃а , грѣхѡ́въ о҆ста
вле́нїе пода́ти , чтѹ́щимъ любо́вїю ст҃ѹю
па́мять твою ; сла҃ . і҃нѣ́ . вогороди́чне .
Ѓко двѹ̀ е҆ди́нѹ бж҃ена́хъ , тѧ вѣ́сѣмене
ро́ждшюю бг҃а плотїю , вси бл҃же́нну рѡ́ди
чаѣ́тїи . о҆гнь вели́къ в҃тѧ бж҃тва .
и҆́мѣсто младе́нца доки́ши зижди́теля и҃г҃а .
тѣ́мже а҆гг҃льскїи и҆чаѣ́вскїи ро́дъ , достѡ́и
но сла́вимъ прест҃о́е рж҃тво твое́ , и҆всегла́
сно вопїе́мъ ти . моли́ хр҃а бг҃а , вогрѣше
нїе́мъ о҆ставле́нїе дарова́ти , вос҃пѣва́ющїи
достѡ́йно сла́вѹ твою ;

кр҃то бо҃ А҃гнеца и҃пастыра і҃ избавителя , а҃гнеца зрѣщи накр҃тѣ биема , воскланаше ѻвѣ зрѣщи , и҃горько и҃зываю҃щи . ми оубо радуе тем , пріемъ и҃збавленіе . оутробаже моа горит҃ъ , зрѣщи твоего҃ распатіа . е҃же терпиши замиловердіе мт҃и , долготерпѣ ливе г҃и . мт҃и бе҃здно , і҃неточниче не и҃черпаемыи , оумиловерднем и҃дарови прегрѣ шеніемъ ѻ҃ставленіе , и҃же вѣ҃рою воспѣваю щимъ твоа бж҃твенаа страданіа ;

пѣ҃снь , д҃ . і҃рмо҃съ . Л҃юбе҃ ради щедре своего҃ ѻ҃браза , накр҃тѣ своемъ стоа , и҃ра стомщаем и҃зыцы . ты бо е҃си бг҃ъ мои , кр҃тѣ поетъ моа и҃похвала ; в҃ тѣгозарныхъ странахъ воспитанъ , невѣ҃тозарнымъ пролитіемъ ѿче просвѣщаемъ . добродѣ телми и҃воздержаньми , бг҃омудре пожи е҃си ; с҃ѻ чюждиемъ ѿчествіа и҃воихъ , и҃хби приступилъ е҃си вольнымъ хотѣни емъ . кр҃тъ вземъ бг҃омудре блженне ;

м҃ертвъ вѣмъ видимымъ , жизнемъ вином , воздержаніемъ пожилъ е҃си , і҃оанне премудре . кнемуже и҃ѿшелъ е҃си ;

бо҃ Іже вотвою оутробу дво бг҃опріатную , паче ѥстества вѣлиема . сеи и҃порж҃тъ бж҃твеною вилою т҃а дву вокладе ; пѣ҃снь , е҃ . і҃рмо҃ . Тѣ҃ г҃и ми свѣ҃тъ , вмиръ пришелъ е҃си , свѣ҃тъ стыи . ѻбращаа и҃змрачна невѣ҃дѣ ніа , вѣ҃рою воспѣваю҃щаа т҃а ; О҃умъ ѿче чистъ безмолвіемъ стажавъ . духа ст҃аго вилою , бражіихъ сѣтеи ѿсѣ҃глъ е҃си ; дв҃а . Бг҃одатію бж҃ію , и҃премудростію поученіи пожилъ е҃си бг҃оваленне . вщенникъ бывъ преблженне стлю ; В҃ сн рожди благочестно блажатъ т҃а прчтаа . рождьшую паче ѥстества и҃лова , вонетину блженнаго ; пѣ҃снь , ѕ҃ . і҃рмо҃съ . Прж҃ѵ ти соглаcомъ хвалені г҃и , цркви вопіетъ ти . ѿкѣвоюкіа крови очищьшеа , мт҃ію ѿребръ и҃текшею ти кровію ; Премудрости рачитель бывъ бж҃е ственѣи бгодхновенне , благодатеи вѣ҃ нцемъ ѿнеа вѣнчаем . вѣ҃ми ѻ҃бразы , свѣ҃тоносномъ оучникъ бывъ харитонъ ; дв҃а . Поставилъ е҃си нахвѣ҃ камени ноз҃ѣ твои , дѣ҃телми восхода добродѣ҃телеи бг҃омудре . бг҃оразумно восхожденіа ,

бо

бъ̀рцы своемъ ѡ҃чє полага́ѧ, Кла́твы пе
рвыѧ ма́тере є҃вы, ржтвомъ ти свободи
хомѧ. тыбо ха рождьши дво́мти, вмѣ
сто всѣ, блгвенїе вс҃ѣмъ и҃сточила є҃сѝ,
пѣ́снь, З҃. ірмо́съ. Въ пещи а҃враа́мскїѧ
дѣ́ти пересто́ѧвшѝ, любо́вїю блгов҃ѣ́рїѧ пла́че,
нежели пла́менемъ о҃пала́еми бзыва́хѫ.
блгвенъ є҃сѝ въ цр҃кви сла́вы твое́ѧ гн҃и;
Силою бж҃ственою, ꙗ҆́ко о҃де́жею о҃бложенъ.
вели́кїѧ напасти є҃ретическїѧ, ѡ҃бѣ́гнѫти
возмогл҃ъ є҃сѝ преблже́нне. блгословенъ
є҃сѝ вопїѧ́, вцр҃кви сла́вы твое́ѧ гн҃и. два.
Стра́ньствовавыи на́съ ра́ди на земли́ гл҃. еи
востра́нничествѣ блже́нне, тѣ́мже вохра
нѝ зовѫщѧ. блгвенъ є҃сѝ вцр҃кви сла́вы
твое́ѧ гн҃и; Вы́шняго о҃бще́нно бж҃їе еле́
нїе, ра́дѫемѧ. тобо́ю бо да́вствомъ ра́дость
вс҃ѣ вопїю́щимъ ти. блгвена́ты вжена́хъ
пренепоро́чнаѧ бл҃це; пѣ́снь, и҃. ірмо́съ.
Ру́цѣ распрострѣ́въ данї́илъ, львова зїа́
нїѧ бро́вѣ затче. о҃гненѫюже сѝлѫ оу҃га
си́ша, добродѣ́телїю помрачшемѧ, иже
блгочестїѧ любители о҃троцы бзывающе.

блгвѝте вс҃ѣ дѣ́ла гн҃а гл҃а; Крагенъ и҃тѣ
ломъ и҃дшею, и҃белгочестїемъ сѝ прпбне.
и҃бжтвеного ра́зѹма о҃ргано́мъ. и҃ запов҃ѣдемъ
ближнѣишїи. и҃пѣнїѧ чи́стаго цр҃ковнича
бы́ѣть, вопѣвам҃. благословѝте вс҃ѣ
дѣ́ла гн҃а гл҃а; два. Къвезме́ртнѣви
оу҃бо жи́зни, и҃некончаемомѫ бл҃же́нствѫ,
прешелъ є҃сѝ прпбне. и҃нетлѣ́нное сподо
бивъ ра́дованїе оу҃слы́шати, пѣ́снь бл҃же́нне.
блгвѝте вс҃ѣ дѣ́ла гн҃а гл҃а; Стрѣлаемъ
прахъ мертвенныи, нетлѣ́нни бывше, бж҃е
ственымъ ржтвомъ ти пречистам҃. є҃сте
ственую бо и҃стинную жи́знь, и҃пр҃ное́ѫ
щнѹю чистам҃ бл҃це родила є҃сѝ. тѣ́мже
вѣи тѧ блгвѝмъ, мр҃ѣ бг҃онев҃ѣ́стнам҃.
пѣ́снь, д҃. ірмо́съ. Ка́мень нерѹкове́т
ныѧ горы, ѡ҃неве́комыѧ тѧ дв҃ца, кра́е
оу҃го́лныи ѡ҃бѣ́тшеѧ хе. вобокѹпи́въ раз
стоѧщїиѧ є҃ствствѣ. тѣ́мъ вселе́ѧ
шеѧ, тѧ вс҃е величаемъ; Кончи́нѹ все
блже́ннѹю о҃бре́тте, возде́ржанїѧ по́двиг
момъ, ѡ҃тше ї҃оа́нне кохѹ ѡ҃шедъ. и҃повме́
рти кбе҃стра́стнѣй и҃неболѣ́зненѣй жи́зни,

рка

вели́емъ вщ҃е́нне ; дв҃а . Вземлѝ ѿ҃че кро́
тких҄ъ , вели́чествомъ сподо́бльшемъ є҆ѐи . и҆́коже
подо́бникъ бы́въ молча́льнымъ , и҆́гонове́
нымъ мѫ́же́мъ . сни́миже и҆́мѣ́ вопрїе́мъ
є҆ѐи , прпбне блаже́нне наслажде́нїе ;
Ѝсто́чникъ безсме́ртїѧ , на́мъ и҆́сточила
є҆ѐи дв҃о , и҆́ставле́нїѧ во́ды ѯа
рожде́вшїи . їмже о҆́чища́емъ
ѿ҃ сме́кїѧ скверны грѣ
хо́вныѧ , бго
не́бе́сто
е҆

Ѝ҆ногѡ́ же ка́нѡнъ прпбнагѡѻ҃ц҃а нш҃его

дѣо́дора бла́же́наго . наги́ бо́зна́хъ , ѵ҃тры .
гла́съ , и҆ . подо́бенъ . ѿ҃ прелавное чю́до.

Прпбне ѿ҃че дѣо́доре , да́ръ бж҃ьи и҆́зра́нъ
ва́мъ себѣ́ принесе́лъ є҆ѐи . вдѣ́нїе вселе́нныѧ,
и҆́ѹмиле́нїе вознесе́въ . поѹче́нїе бж҃тве́но,
коне́чное смире́нїе . наде́ю вѣ́ру , любо́вь
нелестворе́ну . трезвѣ́нїе и҆́мрдїе , и҆́сти
нное безстра́стїе и҆́мѣ́въ . сто́лпъ т҃ма
показа́ша свѣ́тобидне́йшїи ; Прпбне
ѿ҃че дѣо́доре , вождѣ́нїе и҆́стинно и҆́спе
нїѧ о҆́деждѫ , бл҃гочестивы́мъ ра́зѹмомъ
и҆́скїи о҆́дѣ́вши . вре́менны́ми ро́бы все
гда́ , свое тѣ́ло покрыва́ти непреста́лъ є҆ѐи.
и҆́обнажи́лъ є҆ѐи на́съ о҆́бнажи́вшаго ко́зни ,
и҆́лою оу҆крѣпля́емъ бж҃тве́наго дха
воплоще́шемѹ бг҃ѹ на́шемѹ , ѿ҃дыи
мтре на́съ ра́ди . и҆́обнища́вшемѹ ,
а҆́ко ни́щь дхомъ себѣ́ самого́ принесе́лъ
є҆ѐи . же́ртвѹ жи́вѹ и҆́всесожже́нїе прїе́
тно всеблаже́нне , и҆́даръ чести́нъ .
тѣ́мже и҆́прїе́мъ небе́сное наслажде́нїе .

кнемꙋ́же пр҃номоли́мъ * мш҃лимъ помило́ва
ти на́съ ; сла҃ . і҃нъ҃ . бо҃ . Пло́ть прі҃е́м
ꙋ҃покое́нїе твоѥ́ * первокре́чныи бг҃ъ . та́ бо
засто́ꙋпницꙋ показа́ * чл҃кмъ пр҃чта́. *
тѣ́мже и҃зба́ви рабы́ твоѧ́ , вс҃ѣ́мъ нꙋ
жда́ющымъ * и҃споконе́нїа , и҃ сѣ́тей вселꙋка́ваго вра
га́ . * и҃ма́нїа причастни́тисѧ сподо́би и҃зра́
инихъ * , вс҃ѣ́мъ сла́вящымъ и҃поклоня́ющымъ
тисѧ . Т҃а пригвожде́на ви́дѧщи * накре
кре́то бо ст҃ѣ́ꙋю і҃сꙋ́ , нетрѣ́ти пріе́млющаꙗ во́лею вл҃ко , *
дѣ́ꙋ и҃ма́ти твоѧ́ . ча́до вопі́ѧше , ча́до
вла́дыко * , ра́ны непра́ведно ка́ко терпи́ши .
врачю́ и҃сцѣли́выи чл҃кмъ не́мощь * , и҃ꙗ
тлѣ́ вѣ́хъ и҃зба́вль * милосе́рдїемъ ви҃ ;
кано́нъ . гла҃ , в҃ . пѣ́снь , а҃ . і҃рмо́съ .
Воглꙋби́нѣ потопи́ дре́вле , фараони́тска
ѧ вс҃ѣ́ воини́ства , преꙋ́бре́жено́ꙋ ви́лꙋ .
вопло́щьшесѧ вло́во , прѣпѣ́ꙋщеи грѣ́хи
потребилъ е҃сть , прелавныи гс҃ь , и҃ко про
ро́ка вѣ́ща ; Дарова́нїи бж҃тве́нымъ о҃бо
гащьсѧ , да́ръ и҃ко многоцѣ́ненъ творцꙋ
ꙗ҃ко себѣ́ приведе́ . тѣ́мже ми҃ о҃благоти по
мышля́ , воспѣва́ющꙋ твою́ днесь па́мять

свѣтоно́сноꙋю , и҃житїе равноа҃гг҃льное ;
Я҃ко напита́вшесѧ бж҃тве́ными добрꙋ́тами ,
взя́тъ нарамо свое́ по́стническы крт҃ъ дво
доре . и҃посл҃ѣ́ доба́лъ е҃си , во́льное тебѣ́
ра́ди претерпѣ́вшемꙋ распа́тїе бл҃же́нне .
етра́сти оꙋмертви́въ тѣ́лесны́мъ ; Кр҃ѣ́пко
ꙋ҃же́ противꙋ врагꙋ́ о҃полчи́вшесѧ , и҃кр҃тны́мъ
о҃рꙋ́жїемъ о҃гражен҃ъ . сего́ смири́лъ е҃си
смири́вшесѧ , и҃мꙋдрѣ́ возноша́вшесѧ . тѣ́м
же побѣдоно́сецъ я҃висѧ , и҃прѣ́бны равно
стомтель ; Бг҃ородичен҃ъ . Спа́вшенесѧ
дво тебѣ́ ра́ди . пренепорочнꙋю вжена́хъ ,
и҃ежїю роди́тельницꙋ пѣ́снь ми оꙋблажа́емъ ,
и҃почита́емъ , и҃ногла́вно зовѣ́мъ . ра́дꙋи
ѧ вино́вныѧ пра́дѣднаго назда́нїѧ ;
пѣ́снь , г҃ . і҃рмо́съ . Процвѣ́ла е҃сть
пꙋстыни́ ꙗ҃ко кри́нъ гс҃ь , и҃зы́чна неплодѧ́
щїѧ цр҃кви , прише́ствїе́мъ ти҃ . о҃нѣ́и
же оꙋ҃тверди́шесѧ мое́ сре́це ; Процвѣ́лъ
е҃си и҃ вбро́дѣ воздержа́нїѧ преподобне ,
ꙗ҃ко шипо́къ бг҃оно́сенъ . сре́ца бг҃оꙋ́хаѧ
на́мъ , бж҃тве́нымъ ви҃ житїе́мъ превла́
вне ; Кр҃ѣ́постїю возмога́емъ спа́сеною.

шествовалъ еси тѣленымъ славне , жесто
кимъ некорѣнымъ пѹтемъ . ишширинѣ
вышняго їона достигълъ еси
Видитель твои гробъ , благоѹханно миро
благтїю истачаѧ прпбне . ипроповѣдуетъ
бг , бывша тѧ благовонїе ѿче сщенне ;
чртогъ безземертїѧ твое чрево бысть .
изнегоже женихъ гь восїѧвъ , дво прчтам .
прпбных ликъ себѣ собра ; ѹдалѣнъ .
глсъ , д . по . взневыимъ . Ико чистъ
кчистомѹ пристѹпль , частыми мтвами
ичистотою , осѣтилъ еси дхомъ дѣодоре .
ѿнѹдуже волгълы нѣ водворѧѥшеси поеши ,
пѣснь тристую всѣхъ влцѣ . тѣмже
моли прпбне хѵ , помиловати любовїю чтѹ
щихъ тѧ ; слава . ини . бо .
Сѣгомъ вѣтвои вце приѣгъ оубогїи азъ
бжтвеныи покровъ . молѧ имилъем дѣм .
помилѹи чтѧ , ако превзыдоша мн гла
вѹ грѣи . иоужаенъем влце мѹкъ итрепе
щѹ . молѣѹ сотвори чтѧ ксну твоемѹ ,
ѿних избавити мѧ ; крстобо . Иже ѿбе
началнаго ѿца рожденнаго . вполѣдняже

тѧ плотїю рождьшїѧ , накрытѣ винима
зрѧщи хе . оувы мнѣ вожделѣнныи їе
вопїѧше . како славимыи ако бгъ ѿшелъ ,
ѿбезаконныхъ нѣ члкъ вѣ хотѧ ра
спѧтем . пою тѧ долготерпѣливе ; пѣ .
д . ирмо . Пришествовавъ ѿдвы , неходя
тан нашелъ . но ты самъ ги воплощьем ,
испасе всего мѧ члка . тѣмъ вопїю ти ,
слава силѣ твоеи ; Воздержанїѧ частыми
назвами , оуранилъ еси втрасти египта .
инаставилъ еси дѣодоре къземли нѣкѣи ,
иже благочтно ипрпбно повелѣвшаѧ ти ;
Истканїи добродѣтельными водѣла дѣодо
ре , себѣ оугодну ичистѣишюю одежѹ .
июже одѣѧвем , вчертогъ вышнїи вше
еси ; Изъвшенїемъ вѣтѹ совершаше
дѣодоре , блаженыими исткании свою пло
ть покрываѧ . ѿнюдуже ти вопїѧ мыленое
веселїе , бжтвеным дхомъ ; Вчасъ мѧ
стрешныи прчтам ѹдима спасн избави ,
геены нехити . ако да оублажаю тѧ , иподо
лгѹ чтѹ непорочнам ; пѣснь , е . ирмосъ .
Свѣта подателю , иѣкѹмъ творче ги ,

воссвѣтѝ твои́хъ повелѣ́нїи наста́ви на́съ .
ра́зъ вѣ́ко тебѣ̀ и́ного бга не зна́емъ ; Хитїѐ
равноа́ггльско , вопрїе́мъ наземли́ прпбне .
по́стничествки вели́кимъ о́злобле́нїемъ , оу́ме
ртви́лъ є́ѥ̀ стрaстѣ́мъ востанїа́ , бгомо́удре
део́доре ; Чи́стъ е́удиныи помы́шлма́ вс
гда̀ , ѿри́нулъ є́ѥ̀ ѿдша́ сон̀ оу́нынїа́ ,
оу́тренюм къбгу́ . и́бжтвеною любо́вїю оу́до
бре́мъ ; Люблъ вы́шнма о́бители , я́ко
и́нокъ и́стиненъ . воздви́гълъ є́ѥ̀ наземли́
ѿби́тели и́ноцкуицимъ . вни́хже и́же то
бо́ю насажде́ни бы́вше , почита́ютъ тм
прпбне . Е́дина роднла̀ є́ѥ̀ востабну́ю жи
знь прчтам , творца̀ вс̃ѣ́хъ и́зкоу . его́же
любще мнѡ́жество ѿц̃ъ преподо́бныхъ ,
преподобно пожи́ша ; Пѣ , ѕ̃ . ирмо́съ .
Бе́здн̃ѣ гр̃ѣхо́вн̃ѣи о́держимъ , неи́зрѣ́
дную мрдїа тво́его̀ призыва́ю бе́здну .
ѿтлъ бже мм возведи́ ; Провѣ́щьемъ
вид̃ѣ́нїи лу́чьшими , ѿвс̃ѣ́хъ земны́хъ
дшу́ о́бнажи́лъ є́ѥ̀ . и́ѿвс̃ѣ́ оу́праздни́м ,
непрестанными пооу́чєнїи дѣодоре , Е́вѣ́
тлаго ти житїа̀ свѣ́тлостїю , по не́мам

о́свѣти́шлм блже́нне . востоо́чнаго тм
е́лица , свѣтлогїа́нную тм звѣзду́ про
повѣ́дующе ; Мра́зомъ и́студенїю оу́тѣ
шна́емъ , и́же къбгу́ о́грѣва́шемъ манове́
нїи . и́зиму́ ѿгна́лъ є́ѥ̀ стрaстей , бже́
ственою теплото́ю дѣодоре ; Я́ко добру́
я́ко кра́сну я́вльшуем , слово кра́сное воз
люби́ чи́стам . и́вътвою оу́тро́ку вели́м ,
бна́ше вѣ́рныхъ и́збавле́нїе . пѣ́снь , ѕ̃ .
ирмо́съ . Бгопротивное вели́ѣ безза́ко
нницa мучи́телм , высо́къ пламень бо
не́зло е́сть . хже́ простре́ръ бгочести́вы́мъ
дѣ́тем , хла́дъ дхо́вныи . еи́ благо
слове́нъ и́препрослáвленъ ; Мироднове́
бы́лъ є́ѥ̀ , добродѣ́телными си о́бѣ́ты дѣ
о́доре . и́мно благово́нно ѿчтны́хъ ти мо
щеи́ , и́точа́ши на́мъ вѣ́рно чту́щимъ
тм , дша̀ и́сцѣлъ благоу́хам прпбне ;
Я́ко а́гнм незло́бивно , воспитѣ́но назла́цѣ
воздержа́нїм прпбне . весели́лем є́ѥ̀ бо́гра
дну́ нбну́ю , веселитием сънача́лными па
тры́ремъ . тѣ́мже свои́м о́бща̀ прно помина́и ;
Ка́плями сле́зъ твои́хъ , погаси́лъ є́ѥ̀

вращее тѣлесѣи пѣснь ѣщѣнне . огнемъ бжественаго дха разпаляемъ , свѣтилникъ доблести , невѣтъ сущимъ вотмѣ ѡче былъ еи ; бгородиченъ . Показа купина та , побибаема огнемъ пренепорочнаѧ, никакоже опаляема оубо . огньво новила еи бжтва , неопалну тѣмь соблюдъ чтаѧ , ипоржтвѣ дву нетлѣнну ; пѣснь , и . ірмосъ . Впѣснь огненую кдѣтемъ еврѣискимъ вошедшаго . ипламень нахладъ преложьшаго бга , пойте вси дѣла га , ипревозносите его вовѣки ; Скверну ѡмылъ еи дши , слезными теченїи . ипотокъ пищныи наслѣдова , икроткихъ землю. яко кротокъ прпбне инезлобїи , иправдою навѣкъ оукрашенъ ; Сонетвенными кгу взираніи , прно просвѣщаемъ . непрѣкновенно минулъ еи стрстныѧ помыслы, ивсѣ омраченїе тѣлесное . икъсвѣту прииде безстртїи ѡче ; Данѣтлиному желанїю прнетупиши . воздержникъ немирено мудръ , идолготерпѣливъ навиемъ , и милостивъ вонетину . вмсныими рубы

покрываемъ , инѣвообиную ѡдежю пролесть ; Оукрашьшиѧ добрѡтами добродѣтелеи . ирлены прнепецрена златыми дво . Тже паче вѣхъ члкъ красивѣишаго, слова породила еи . Егоже поетъ предобныхъ множество вовѣки , пѣснь , ѕ . ірмосъ . Безначална родителя сна , бга и гъ воплощьем , ѡдѣца намъ навиемъ . омраченым просвѣтити , инобрати разточеным . тѣмъ всехвалную вщу вели чаемъ ; Рдпенъ плоть свою , страхомъ влки своего . оумертвием мирѹ ѡче дородре . инѣ прешелъ еи радуем , кжизни живыхъ трблжене . причастїемъ ожен , ивѣта прно неполнаемъ ;

Днь празднственыи ипольнь щенїѧ , твою бжтвенную памать совершаемъ дне . ты бо свѣту идню яко вонетину сна по казаем , ивовѣтъ невчернѣмъ живеши радуем ; Свѣтилниче свѣтозарне . бжїю дарѹ тезоименитe . бговїанное свѣтило, невечернѧ зарѣ . добродѣтелеи мироположниче , инепрклонен столпъ инокѹщи.

ста́до своѐ и҆зба́ви моли́твами си̑, ѿ всѧ́
бо кїѧ скорби. Свѣ́ту жили́ще чре́во твоѐ
бы́сть дв҃о, просвѣ́щьшаго ми́ра
зарѧ́ми бж҃тва̀. двери сл҃нца
сла́вы, в҆жена́хъ прера́дова
ннаѧ. преподо́бнымъ
похвало̀, всест҃аѧ
и҆преблг҃ве́ннаѧ
;

Ꙗ҆ѡ҆ го́же в҆ ка҃ дн҃ь ст҃аго сщ҃енномч҃ника

и҆а́нꙋрїѧ, и҆дрꙋжи́ны его̀. и҆ ст҃аго велико
мч҃ника ѳео́дора, и҆же в҆пергі́и. и҆ наги
возва́хъ, стихѣ́ры. и҆а́нꙋрїю. гла́съ,
д҃. подо́бенъ. ꙗ҆ко до́блѧ.

Сщ҃е́нникъ сщ҃е́ннѣйшїи, страда́лецъ
зако́ненъ, ѡ҆ і҆а́нꙋрїе ты бы́лъ е҆сѝ. не
чюжи́ми кровьмѝ, но̀ свои́ми па́че, в҆са́
мое то̀ нб҃о в҆ше́дъ. и҆дѣ́же пр҃тча всѣ́хъ
е҆сть і҃с. пр҃но сего̀ ѿч҃е зрѧ и҆ви́дѧ, его́
же а҆гг҃ли ви́дѧтъ. И҆ мече́мъ оу҆сѣка́емъ.
и҆ на о҆́гнь помета́емъ. и҆ звѣре́мъ да́емъ
досточю́дне. и҆ в҆ темни́цѣ затворѧ́емъ
на́дни мно́ги. не ни́щъ оу҆мо́мъ, си́лою
бж҃твеною пре́былъ е҆сѝ. и҆ скончалъ е҆сѝ
по́двигъ зако́нно пострада́въ, сщ҃е́нне
чюдоно́сне. безпло́тнымъ собесѣ́дниче.
Д҃ исиде́рїѧ, и҆ прокꙋ́ла. со́са. фа́вста,
е҆втихі́ѧ. і҆а́нꙋрїѧ сла́внаго, и҆мꙋ́драго
а҆китїо́на, согла́сно почте́мъ. ꙗ҆ко
мꙋ́дрыѧ сщ҃еннодѣ́йственики. ꙗ҆ко вѣ
нценосцы мꙋ́ченики. ꙗ҆ко гра́да ст҃аго

гра́ждане * моли́твенице же тѣ́хъ блажа́
ши́хъ не́тленны е́ўще ; ѿны стры , сѣмў
.деодо́рў . гла́съ , д̀ . по . д̀ а́стъ зна́менїе .
Пре́ непра́ведным̀ъ е́ўдиці́емъ * , велико
мч̑не .деодоре пре́стоѧ . обли́чилъ е́сѝ
и̑дольское безбо́жїе . и̑бїе́нъ бы́въ непра́
ведно * простре́нъ пре́лажение наскобра
дѣ разжже́нѣ , лю́тѣ пеко́мъ . и̑по
либа́емъ росо́ю дха . и̑же тѫ тѣ́рдо
оўкрѣпльшаго , разори́ти шата́нїе лю́таго
борца ; Ко́лѣнница бга на́шего на́бьртвена
бы́лъ е́сѝ , чи́стыимъ ѣ сце́мъ свои́мъ сего́
нои́ма и̑мѣ́ѧ бла́женне . колѣнницыже
прибѣ́занъ , рѣ́шиши ѡ̑ўзъ , и̑хѣ́ъ при
бѣза́ѧ любы́ , и̑же тѫ ѣ́вѣза́вшаѧ .
сни́миже ѣ́вѣ́ржен̀ъ бы́въ вѣ́щь , неопа
лиса́ѧ деодоре . возвели́чаѧ гд̀а е́тѣ́ми до
сточю́дне ; Накрѣ́тѣ прѣтерше́мў рѫ́цѣ
подо́бѣѧ бла́женне , распа́тѣѧ деодоре .
пребы́стѣже бнеѧ на́три дни , до́ндеже вѫ
цѣ бгў пре́далъ е́сѝ дшў . тече́нїе ско
нча́лъ е́сѝ стра́данїѧ . мч̑нико вѣ́рхъ ,
цр̑кви пре́днїи сто́лпе . вѣ́рныхъ оўдовре́нїе ,

а̑гглсомъ собезѣ́дниче , бла . і̑нн̑ѣ . бо̑ .
О́дождѝ ми бл̑чце * твоеѧ̀ мл̑ти бе́здну .
но̑пала́шеѧ зно́емъ страстє́н е́рце мое́ ,
я̑ко мілостива напои́ ѻ̑троковице . но̑ўми
лені̀ѧ ка́плѧ прінови́ти , непрестанно во
твори́ молю́ѧ . и̑миже оўтѣшє́нїю сподо́
блюѧ чтѧ , и̑же оўлучи́ти и̑дўтъ
и̑скренно плака́вшенеѧ ; кр̑тобго́родичен̀ъ .
Распина́ема ви́дѧщи , и̑ребра и̑копова́ема
копіе́мъ прчтѧ̀ ха̀ чл̑колю́бца . плака
ше копію́щи , что̀ сѐ е́нў мои́ . что̀
ти безблагода́тнїи лю́дїе воздаша , за
я̑же сотвори́лъ е́сѝ до́брѧ тѣ́мъ . и̑спѣши́
ши безча́днў мѧ и̑зба́вити всеблже́зне .
дѣлаю́ѧ мл̑рде твоемў бо́лномў распа́тїю ;
канонъ е̑томў , і̑ан̑ўа́рїю . гла́съ . д̀ .
и̑пе́снь , а̑ . і̑рмо́съ . Трнета́ты
кр̑тѣ́ки , рожде́нѣѧ ѿ̑дѣы , безстра́стїѧ
вогл̑ўбинѣ , дши причастное потопѝ молю
ѧ . дати я̑ко е̑тимпа́нъ вооўмерщвле́нъ
тѣлесѝ , побѣ́дное пою́ воспѣва́нїе ;
Сы́и въбо́йнѣстыѧ невещественыхъ а̑ггл̑ъ .
и̑причастїе́мъ свѣ́та незаходи́маго , дшў

р̑ки

ещ҃е́нно просвѣщáемъ . просвѣти́ ми сéрце ,
свѣтоно́сныи́ ти́ днéвь прáздникъ , воспѣва
лáющи блаже́нне ; Бо́йньство свѣтови́
дно , ещ҃е́нныи́ собо́ръ пострада́ вѣ́тобо́ю те
рпѣли́вно , мýдре ещ҃еннодѣ́йственне . сни
миже вели́ко разори́лъ е́ѣи́ змі́е́во ковáрьство .
претерпѣ́въ мнóгоплете́нным емы́сломъ
мýки ; Стопáмъ хр҃тóвымъ , великáго и҃пе́
рваго пáстыря мýдре послѣ́дýя . обагре́
нíи мч҃нíемъ , оу҃ы́сни́лъ е́ѣи́ твоегó ст҃ы́лствá
о҃де́жду . сегó рáди т҃а почитáемъ , оу҃мá
прáвостíю ; Бц҃ . Блаже́ни е́сть лю́дие
бц҃е , слáвящии т҃а матéрь бж҃íю нело́жнýю ,
и҃прно блáжащии т҃а чтáм . и҃коже проро́кова
е́ѣи́ , ещ҃е́нно прорицáющи . е́гда хр҃а ви́дѣти
ношáше ; другíи кано́нъ , ѥ҃тмý д҃о́до
рý . глáсъ , д҃ . пѣ́снь , а҃ . і҃рмо́съ .
Сѻ́верзý оу҃стá моя́ , и҃напо́лнитем дх҃á ,
нело́во ѿры́гнý цáрицы мт҃ри . и҃зблáнем
свѣ́тло торжествýем , и҃воспою́ рáдýемся
тóм чюдесá ; Дáръ блгопрíя́тенъ ,
и҃вцъ бозлю́бленъ , мч҃нкомъ оу҃крашéнíе
и҃мéнем д҃е́одóре . сегó рáди тебѣ́ и҃ко дáръ

приношáю пѣ́нíе , подáждь мí твоюю по́мощь ;
Крéпкъ тѣ́ломъ , оу҃добре́нъже дх҃о́мъ сы́и ,
ѿлýчилем е́ѣи́ кѹ҃поре́нíемъ лéтíшаго . и҃
егó разрáзи́къ , побѣ́дѣ вѣнéцъ прíя́лъ
е́ѣи́ ; Глы преобúдѣ́лъ е́ѣи́ злочести́
ваго д҃е́одоре . себѣ́ же оу҃годника гн҃ем и҃скре
нíем , и҃воíна хр҃а цр҃ем , и҃совершéна мý
ченика и҃мѣ́къ показа́лъ е́ѣи́ ; бгоро́диченъ .
Весели́м вóчрево твоé , и҃же е҃стествóмъ
непристýпныи . жителю показа́ нáсъ пре
непорóчнаю рáди , неизрéченнымъ мило
сердíемъ . ѿнегóже и҃згнáни бы́хомъ ,
зáвистíю змíйною ; пѣ́снь , г҃ . і҃рмо́съ .
Лýкъ сúлныхъ и҃знемóже , а҃немощнíи пре
полáшаем сúлою . сегó рáди возвеселúм ,
о҃гн҃ь сéрце моé ; Зарéю ст҃аго дх҃а огра
жденъ , посрéдѣ пéщи ликовáше . ю҃ноша
и҃же пéрвíе преподóбнымъ , преблажéнне
подобáм ; Чúни ещ҃е́нныхъ сúлъ ,
посрéдѣ пéщи с҃тобóю бг҃омýдре ликовáхý .
снимиже поéшн блгодѣ́телю , пребывáм
неопалúмъ ; Рéкá медовна ,
оу҃чéнíи медоточúвыхъ т҃и , і҃ѡа́нý҃íе

рк҃ѳ

премудре , вонетинѹ языкъ твой бысть.
мысли зрящихъ тѧ наслаждающи , бо.
Расторгни пленица бгонебѣсто , грѣховъ
моихъ . ѩже оузы расторгши адовы ,
ржтвомъ ви . йрадости вся неполньши,
йнъ . ирмосъ . Твоѧ пѣвца вце , жи
выи нетлѣнїѧ нѣточниче . ликъ всѣхъ со
кѹпльши духовенъ оутверди . йвъбѣжти
нѣви ти славѣ , вѣнцемъ славы сподоби ,
Храмъ бывъ дхѹ вжтвеномѹ . Храмыже
нетѹканнымъ мре , пагѹбныѧ потребилъ
ѣси . йчловѣкы обличилъ ѣси мерзѣкам при
ношенїѧ , безаконѹющихъ дѣодоре ;
Ярости йгнѣвнымъ произволенїемъ , ви
ѧше тѧ безаконныи вѹдїѧ , законы
бга нашего оутвержающа дѣодоре . егожѧ
зрѧ превобою , непоколебимъ пребылъ ѣси,
Положивъ оусердно навкаврадѣ разжженѣ
встрадалче . ревностїю разгараѧ бга вездержи
телѧ . йтого распалѧѧ вжтвеною любовїю
бо дѣодоре ; Безлѣтныи ѣстествомъ , полѣ
то йзтѣкѣ видѣнъ бысть , родивъ подови
мъ плоти . лѣтнѧѧ мо прегрѣшенїѧ,

замрдѣ неизрѣченное презрѣ вѣнепоро
чнѧ : вѣ . глаѣ , д . по . возневыимъ.
Сщенїѧ одежѹ обагривъ кровеи твоихъ омо
ченїи , свѣтлѣишѹ навѣ показалъ ѣси оуго
дниче хѵ . тѣмже вшелъ ѣси вобители
вѣчныѧ , йточаѧ чтѹщимъ тѧ йщѣ
ленїѧ пѹчинѹ . ймолѧ всегда бга , вѣмъ
дати прегрѣшенїемъ прощенїе , йнъ . гла ,
тойже . мѹ . Йже спасеныхъ даровъ тезо
именитаго , йнаѵѣдника того блженъ
ства . ѩко подобника имчника хѵ бга , прїи
дѣте вохвалимъ . чтнѹю его памать ,
нинѣ торжествѹюще , никемѹ вопїюще . во
ликомчне молиѧ , согрѣшенїемъ даро
вати намъ оставленїе ; слава . ини . бо .
Свѣгомъ къто вце приведъ смиренныи
азъ , вжтвеныи покровъ . молѧ имиля
дѣѧ . помилѹй чтѧ , ѩко превыдоша
ми главѹ грѣи . йоужаленїемъ вѣще мѹкъ
йтрепещѹ . молѣѹ вотвори пѣтѧ къ нѹ
твоемѹ , ѡнѣхъ йзбавити мѧ ; крстобго .
Иже ѡбезначалнаго ѡца рожденнаго . впослѣ
днѧѧже тѧ плотїю рождшїѧ , накрѣ

вне́има зра́щи хе . оу́бы мнѣ возжелѣ́
нныя їсе вопїа́ше . ка́ко сла́вимыи ѩ́ко бгъ
ѡ́ц҃ъ гла́ , ѡ́бе́зза́конныхъ нѣ́ чл҃къ вн҃ѹ
хотѧ́ распа́тѧ . пою́ тѧ долготерпѣ́ливе́.
п҃вн҃ь , д҃ . ірмо҃ . Лю́бве́ ра́ди щедре́ своего́
е́и о́браза , накры́ тѣ́ свое́мъ стѣ́, и҃ра́стомъ
цвѣ́ма ѧ́зы́цы . ты бо є́и бгъ мои́ , кре́по
сть мо́ѧ и҃похвала́ ; Вси́ сова́ дїа́кона ѥ́стра
да́лца , и҃ще́нника фа́вста . прокы́лаже вели́
каго , и҃дне́дерїѧ́же вогла́сно почтемъ ;
Дреманїе́мъ нечести́ѧ прекы́ле мн҃чне , ты
небо́здрема́ѧ ни́какоже . бодрова́нїи бже́
ственными , все́ оу҃сы́пилъ є́и безбо́жны зло
мы́слїе ; Нсва́ѩ́ко данїи́ла тѧ́ , звѣ́реи
посре́дѣ совтрада́лцы спаса́етъ , невре́дна
и҃зводима . ѡ҃ тїа́нѹрїе хе бгъ на́шъ ; Возве
личи́ е́дино́ѹ бгословено́ю . е́ѩ́же ра́ди вельми́
вѣ́хъ бгви́ бои́стину всепребла́гии , ѡ҃тро́ча
воплоща́емъ ; і҃нъ . ірмо҃ . Сѣ́дѧи вогла́вѣ
напресто́лѣ бжтвенѣ , наоблацѣ легцѣ ,
прїи́де їсъ пребжтвеныи , ѡ҃пречи́стыѧ двы.
спасе́же вопїю́щаѧ , сла́ва хе си́лѣ твое́и ;
Возлѣ́зша насковрадѹ , нбныи а҃гглъ

прета́къ о҃рошле́тъ . неопа́лно воклада́ѧ
тѧ дѳо́доре , рѣ́чныхъ во́дъ потече́нїи ,
и҃тро́вомъ и҃шѹмомъ , встрашны́ми пока
за́нїи ; Тебѣ́ вѣ́рно чюдодѣ́йствѹющѹ .
прелести прилѣжа́и , кѣ́мъ вне́за́пѹ
мн҃чне , ѩ́ко́же ка́мень балѧ́етѧ . и҃кли́кѹ
мѹ́ченикъ оу҃стра́ѧетѧ дїоскоръ , о҃гнемъ
вскончева́емъ ; Вовлюетилницѣ поло́жьемъ ,
ѩ́ко храни́тель зиждителѧ повелѣ́нїемъ .
ѹ҃же ѡ҃младе́ньства и҃ма́ше вѣ́рѹ , бви́ сохра
ни́лъ є́и . і҃ѩ́же ѥ́ю неблюдѹ́щихъ , ѩ́ко
безу́мныхъ гнѹша́шесѧ , совершенымъ ра́
зѹмомъ превла́вне ; Многоболѣ́зненыхъ
мѹ́къ и҃скѹше́нїемъ претерпѣ́лъ є́и . и҃мно́
гихъ болѣ́зней мн҃чне , цѣлѧ́ти вподо́бисѧ .
неболѣ́зненыхъ жи́лищь наслѣ́дникъ бывъ ,
и҃сперча́лнымъ вои́стинѹ жи́зни и҃наслажде́
нїѧ ; Безболѣ́зни родила́ є́и бга безпло́
тнаго . болѣ́зни о҃тро́ковице е́вы прямѣ́тре
рѣша́ла . и҃болѣ́зни а҃до́вы и҃збавля́ю
ща , болѣ́зненѹ и҃мѹщихъ жи́знь согрѣ
шаю́щихъ ; п҃вн҃ь , є҃ . ірмо́съ . Ты
ги́ ми свѣ́тъ , и҃ми́ръ пришелъ є́и ,

свѣтъ стый . обращаѧ изъмрачна невѣдѣ
нїѧ , вѣрою воспѣвающаѧ тѧ ; Кровїю ещѐ
нною , одеждꙋ свою прекрасѧте , съверши́лъ
еси свѣтлѣ́йшꙋ . и́къцр҃кви вы́шнѣй ,
а́ко ещѐ́нникъ пришелъ еси ; И́стекши
наземли́ многочестны́й кро́ви твое́й , бы́
сть и́сцѣлѐнїемъ рꙋка́ . страстемъ и́зꙋ
шаѧ пото́ки ; Неправе́днаго сꙋдїю о́блꙋ
пле́на , моли́твою ти просвѣтилъ еси .
мр҃дїю вла́ки вѣ́хъ подобле́мъ прекрасте ;
Поемъ тѧ ѥ́гоже ра́ди сꙋщимъ вотмѣ , свѣ
тъ незаходи́мыи вое́ѧ ѥ́ще , вѣ́хъ вла́ка .
и́любо́вїю оу́бл҃жа́емъ ; Ѭ . ѷрмо́съ .
Оу́дивѝшаѧ вели́чествомъ , о́бж҃тственыи
сла́вѣ твое́й . ты бо драконе́йскꙋ зи́мла
дѣ́ще , прїѧ́тъ воору́жо́ѣ надовѣ́ми бг҃а .
и́родила́ еси безсла́тнаго сна , вѣ́мъ вопи
ва́ющимъ тѧ ми́ръ подава́ющаѧ ; Вслѣ́ми
безбо́жнꙋю прелесть обли́чилъ еси . тѣ́м
же наколѣ́ницы прива́заѧ , прославля́е
шиже цѣ́лъ . кѡне́мъ о́гненымъ тѧ подъ
ѣ́мшимъ , пла́менныѧ колѣ́ницꙋ до́дора ,
а́коже и́лїю сла́вна́го ; Разгнѣ́вавъ

безза́конныи , впе́щь горѧ́щꙋю тѧ вкꙋ
пѣ́ съвокра́томъ , и́бж҃тственымъ дїо́нѝе́мъ
вѣ́рже . вни́мниже пр҃ко́мъ ещѐ́ннꙋю по́мыше
пѣ́нь , доблемꙋ́дрене до́доре ; Да похва́
литъ впѣ́нехъ , бж҃тственыи дїо́нѝеи ,
вкꙋпѣ́ съвокра́томъ до́блимъ . посредѣ
пе́щи копіе́мъ оу҃ѧзвени бы́вше . мч҃ницы
бы́ша крѣ́пцы , бж҃тственымъ наказа́нїемъ ,
до́дора повинꙋ́вшеѧ ; Вопѣтинꙋ сꙋщи , со҃
и́вртвенотꙋ пренепоро́чнаѧ е́дѝна вце́ .
обладати ми порабо́щьшими мѧ страсть
ми оу҃скрѣпи . и́ѧкода свобо́дномъ по́мыслѡ
радꙋ́ѧ оу҃бл҃жа́ю тѧ , вѣ́рнымъ спасе́нїе ;
пѣ́снь , ѕ҃ . ѷрмо́съ . Прїидо́хъ воглꙋбни
ны́ морскі́ѧ , и́потопила мѧ е́сть бꙋра
мно́гихъ ми прегрѣшенїи . но и́ѧко бг҃ъ ,
и́стлѧ возве́лъ еси дш҃ꙋ мою премилостиве ;
Гл҃ы знаменїѧ ви́дѣ тѧ , сборъ безза́ко
нныхъ , дѣ́ющаѧ вщеннота́йниче . котво
рцꙋ ѿдшаѧ прихо́дитъ , прославно провѣ
щаемъ ; Ѥ́вилѧ еси прежде конца́ ста́ю и́
пожж҃тственыи кончи́нѣ , творѧ мно́жества
чюдесъ . да́ръ ста́го дх҃а ѿмладе́ньства прїе ;

Нѣ҆къ сщ҃е́нным҃ъ соглаше́мъ , фа҃ѕета . ѵ҆ео́ са вс҃н . дисндерїѧ҆ съ҆ѥ҆вти́хїемъ , и҆мѹдра го҆ а҆кнтїо́на воспое́мъ , не҆прокѹ́ломъ бг҃оно́сным҃ъ ; бг҃ороди́чен҃ъ . Воблагодѣ́ніе чл҃ко́мъ , ѿтвои́хъ чи́стыхъ кровеи́ , вопло ща́етѣѧ бг҃ъ сло́во . ѥ҆го́же прилѣ́жно бг҃о мт҃и моли́ , спасти́ѧ҆ дша́мъ на́шимъ ; и҃нъ . ирмо́съ . Кѫ́твенное сѐ и҆звѣ́стное соверша́ющіе пра́зднество , бг҃омѹ́дренїи бж҃їѧ҆ мт҃ре . прїи́дите рѹка́ми воспле́щем҃, ѿнеѧ҆ рождьшагоѧ҆ вѣ́рою слабящіе ; А҆́гла бж҃тве́нымъ прише́ствїемъ , о҆́гнь оу҆́бо пе́щи оу҆гаша́ше . ерѣ́же тво҃е́ прельще́ние , дерзнове́нїѧ҆ не҆поли́шева , ѥ҆́же къ зи ждителю мановѣ́нїемъ прохлаждающіѧ ; Глы ѵ҆ты́ѧ ꙗ҆́ко оу҆слы́ша , тебѣ́ рождьшїѧ҆ мѹ́чи́тель , мч҃не ѳео́доре . сїю мечево́ пре да́етъ , мч҃ническы бж҃тве́ное тече́нїе ѵ҆ко́нча вшѹ ; Вождел҃ѣ́вши ꙗ҆́коже ю҆́ница фили́ппа , съ҆ѣно́мъ оу҆мрѣти . съ҆ѣпѣ́хомъ прїи́де , посредѣ́ вѹ́дица самозва́нна , мѹ́ченикъ сла́вѹ прїе́млющи ; бг҃ороди́чен҃ъ . Сѐ гора ста́ѧ . сѐ мироположница дх҃ѹ . мо́стъ ꙗ҆́же

къ бг҃ѹ вс҃ѣ́хъ преводи́ , бц҃а дв҃ѣ́ . ѥ҆ѭ́же оу҆блажа́емъ ; пѣ́снь , 3 . ирмо́съ . Ю҆ноша три въ҃ вавилѡ́нѣ , вел҃ѣ́ніе мѹ́чи телесо́ наѵ҆́нество прело́жьше . и҆посредѣ́ ѻ҆гнѧ҆ въ҃вержени , прохлажа́еми воп҃ѣ́хѹ . благословен҃ъ ѥ҆сѝ гн҃и бж҃е ѻ҆ц҃ъ на́шихъ ; О҆тро́комъ бж҃тве́нымъ оу҆подо́бисѧ , по вредѣ́ пла́мени ꙋ҆а́нѹрїе , вошествїе́мъ а҃гла . лико́мъ ѻ҆́кртъ , и҆пѣ́снь ми тайными спе́ва пѡ҆́ . благословен҃ъ ѥ҆сѝ гн҃и бж҃е ѻ҆ц҃ъ на́шихъ ; Кѵ҆зьволѣ́знен҃ъ по́мыслъ свои́ , благїю бж҃тве́ною вослѣдова . и҆прежде страда́ній недѹ́ги и҆сцѣли́лъ ѥ҆сѝ вели́кїѧ҆ . па́ тыри и҆мч҃ни́къ , и҆вели́къ чюдотво́рецъ познаве́мъ ; Сто́ѧше прѣвѹ́дицїи мч҃не мѹ́чи́телеи , страждѹщи терпѣ́ливно . и҆злочтны́ѧ программа́ , и҆прельще́нымъ вѣ́мъ показѹ́ѧ и҆́стиноу ; О҆умертвѝ мо́ дви́женїѧ҆ прчтаѧ҆ плотьска́ѧ , ꙗ҆́же живо́ тъ рождьшїѧ҆ . ѡ҆живѝ чтаѧ҆ дш҃ѹ мою оумерщвле́нѹю страстьми , и҆мно́гими грѣхи ; и҃нъ . ирмо́съ . Непосрамѧ́ема

твáри бгомýдренїи , пáче зижди́телм . но о҃гненое прещéніе мýжески попрáша , рáдовахýсм поюще . препт҃ы́и їже ѡ҃ц҃ем҃ъ гь и҃сть҃ъ благослове́нъ є҃си҃ ;

Соблюдáемъ росою дх҃á , и҃коже ѡ҃троцы трїѐ , неопалúмъ посредú о҃гнм҃ , бго мýдре Деодоре . съéми помóще , препт҃ы́и ѡ҃ц҃ъ нáших҃ъ бжѐ блгове́нъ є҃си҃ ;

Сатáнинскую прéлесть о҃бличúлъ є҃си҃ , мýчениче Деодоре . словомъ блг҃ти , богáтно и҃стекáющимъ ѡ҃ус҃тенъ твои́х҃ъ . и҃зы вáше , ѡ҃ц҃ъ нáших҃ъ бжѐ блгове́нъ є҃си҃ ;

Оу҃кáда твоѐ прозвáніе и҃стрáданїе , тебѐ рождьшїм . и҃прéжде зачáтїм , Деодоре великїи мч҃не многострадáлне , вопію́щи . ѡ҃ц҃ъ нáших҃ъ бжѐ блгословенъ є҃си҃ ;

Бо Очúщенїе мú бýди всенепорóчнам , крóждьшемýем и҃зтебѐ . ѡ҃ставлéніе лютых҃ъ долгъ ходатáйствуем мú , и҃ц҃рствїм бжїм вжтвеныи вхóдъ . и҃пúщи наслажде́ніе , и҃скрéнта причáстїе ; пѣ́снь , и҃ . ирмóсъ .

Избáвителю всéхъ всевúлне , посреди́ плáмене в҃ѣровавшам , съшéдъ о҃рошúлъ є҃си҃ ,

и҃нлоу́чи пѣ́ти . всúкам дх҃ма блгословúте гм҃ гá ; Двоехвáлитем великїи прокýлъ , воáкýтїемъ і҃ѣвтихїи . и҃жтвеныи дисидерїи . фáвстъже и҃зо҃ъ , доблемýдренїи , спрá славнїи мч҃ницы ; Тм҃ лúкъ стрáдáлецъ блже́нныи верхо́вника притекáше . попрá ещенноти́нниче слáвне вéрхъ вéсмý , и҃звожїм возне́сенýю гордúню потрéби ;

Йкоже дѣ́ти о҃гнь попрáлъ є҃си҃ . и҃зверéм стремлéніем о҃бýздáлъ є҃си҃ , и҃коже данїúлъ всезрáдне . и҃ако пáвелъ воглáвý оу҃бѣжéм , блгочéстно є҃конч҃áвъ теченїе свое ; Бо

Вéликыим невказáнно бóчрево твоѐ , свѣ́т жúнще покáзá , тм҃ прт҃áм чистам . ем҃ýже непрестáнно вопúемъ . всм дх҃ла блгóите гм҃ гá ; йпъ . ирмóсъ .

Óтроки блгочтúвым впещѝ , рѫ́тво̀ бго родúче спáсло̀ є҃сть . тогдá оу҃бо о҃бразýемо нынѣ́же дѣ́йствуемо , вселéнную всю бо дéюще поющ . гá воспѣвáйте дѣ́ла , и҃превознóсите є҃го во́вѣки ;

Йкр҃тъ возне́сенъ бы́въ , три дни сотворúвъ , наемъ о҃бѣ́шенъ бы́въ Деодоре .

рлд

ствр҃ть вліки своегѡ прно помнимꙋю , трє́
ми часы̀ бы́вшее , ѝзъѡбража́ѧ нб҃ѣ . гд҃а
пои́мте дѣ́ла , ѝпревознеси́те его̀ вокѣ́ки;
Положе́нъ бы́сть на́древо , волѣ́знены
прїе́мла на́зы , оу҃на́зилъ е́ѧ змїѧ бо
рца̀ . бы́вшенїе́мъ дре́ва , сме́рть волѣ́
зненꙋ дѣѡдоре , водѣ́лавша а҃да́мꙋ , ѝто
го̀ вне́ꙋкомъ . тѣ́мже т҃а чтє́мъ вовѣ̀
вѣ́ки ; Вопіе́тъ пергі́ѧ твоѧ̀ по́двиги .
волѣ́зни , стра́данїе . ра́ны , стра́сть бла
же́ннꙋю . смр҃ть чтнꙋ́ю . є҃мѧже ра́ди кѣ́ве
смє́ртнѣи жи́зни дѣѡдоре пре́иде . бл҃гои́
те зо́вы́и вс҃ѧ дѣ́ла гд҃а , ѝпревознеси́те его̀
вокѣ́ки ; бг҃ороди́ченъ . Сѧ̀ глꙋбина̀
неи҃зрече́ннаго та́иньства . їѥ̀ созда́вы
рꙋко́ю дре́вле чл҃ка , зи́ждетѧ воплоща́емъ ,
воꙋтро́бꙋ прно дв҃ы́ѧ вше́дъ . ѝспасе́тъ
мѧ со́страхомъ зовꙋща . гд҃а по́йте дѣ́ла ,
ѝпревознеси́те его̀ вокѣ́ки ; пѣ́снь , ѳ҃ .
ѩрмо́съ . Є҃ва оꙋ́бо недꙋ́гомъ ѡ҃слꙋша́нїѧ ,
клт҃вꙋ вели́ла е҃сть . т҃ыѥ̀ дв҃о вцѐ ,
прозвбе́нїемъ пр҃їѧ́тїѧ твоегѡ̀ , ми́рови
бл҃гословє́нїе процвѣла̀ е҃сѝ . тѣ́мъ т҃а вѣи

величае́мъ ; На́нꙋрїѧ чтна́ѧ боре́нїѧ ,
по́двиги ѝзъѧ́нїѧ , е҃же до́кробе мꙋ́жество .
волѣ́зни и҃нꙋ́жнꙋю смє́рть . чюдє́съѥ неи҃
мѣ́рнꙋю пꙋчи́нꙋ , сѧвселїе́мъ возвели́чи ;
В и҃дѣ́нъ бы́сть навы́сотѣ чтнаго сла́вне мꙋ́
чє́нїѧ , я҃коже незаходи́мое сл҃нце . я҃ко бе́
ствены́ѧ звѣ́зды , мꙋ́ченикъ мно́жество
ведѧ́и . и҃нѣ́ прославе́ша́етъ конца̀ , стра́да́
нїѝ велики́хъ свѣ́тлостїю ; Па́мать твоѧ̀
свѣтоно́сная , возе́їѧ̀ лꙋча̀ бж҃ственаго дха .
вс҃ь ми́ръ ѡ҃зара́ющи , ѡ҃мраче́нїе зо́лъ ѡ҃го
на́щи . внеи҃же т҃а мо́лимъ бг҃одохнове́нне ,
просвѣтѝ вс҃ѧ поющѧ т҃а ; С свѣ́та и҃же
вѣтхѣ҆ѣ̀ вни́нїи , ѡ҃волѣпле́нꙋю дш҃ꙋ мою̀ про
свѣтѝ . и҃рꙋко́ю наста́ви ѡ҃троковице , вп҃ꙋ
тѝ спасе́ныхъ ходи́ти , и҃прелє́стна ѡ҃тъ҆
гнꙋти претыкнове́нїѧ . я҃ко да вѣ́рою оу҃блажа́ю
т҃а ; ѩнъ . ѩрмо҃ . В ѥ҃ы́хъ зе́менъ давзы
грае́тєѧ , дхомъ просвѣща́ѥ . да ликствѣ́ѥ
же безплотны оу҃мшꙋ́въ є҃стество̀ , почи
та́ѧ сто́е торжество̀ бж҃їѧ мт҃ре . и҃да́сте́ъ
ра́дꙋѥѧ прослѧ́женнаѧ вцѐ чтаѧ прно дв҃о ;
С топа́мъ хв҃ѣ́мъ повѣ́дꙋѧ премре , пе́рваго

мученика рлепатіе претерпѣлъ єси. оузы
йазвы гвоздиными пріемъ. йѿземлѧ
вовтекълъ єси кънѣнымъ, вѣнценосецъ по
честь пріемъ, цртво бжіе непремѣнное;

Йбилѣм єси яко злато ѳеодоре благокоренно,
посредѣ стол огнѧ. съшествіемъ чтнаго
ѧггла, распалѧемъ блаки желанїем, неопали
пребыеть. ѥнимъже пѣснь спасеную пол
щенно радуѧся; Станемъ благочтно вдо
му бга нашего. ѥтрадалца его вѣрою блажа
ще, мужескимъ оумомъ подвигшагоѧ.
йбражіе шатанїе повѣдивша. йпобѣдѣвы
ше вѣнецъ йзрукы хвы пріемшаго; Вза
тѣм кошбителем вышни радуѧся, мчнче
ѳеодоре. достигълъ єси безплотны чины.
ѥтѣломъ безплотнымъ вѣры крѣпко повѣ
ждь. ймолишесѧ вѣрою ѡчтущихъ тѧ,
долгомъ пріѧти йзбавленїе; Проевѣти
чтаѧ дша моеѧ очи, бгородителнице. дане
постигнетъ менѣ грѣховнаѧ тма тѧжкаѧ.
ниже глубина покрыетъ мѧ ѡчаянїѧ. но
сама мѧ спаси йнокорми, прѣстатель
нице вѣрнымъ непостыдная;

Йно бжественыхъ пѣснь

нашего ѳеодора вискупа. наги возвахъ.
стрь. гла. ѣ. по. Прпбне ѿче.

Прпбне ѿче, вщенныи ѳеодоре йзложенъ
ѡбѣтіемъ. йпознанъ быеть ѳби, яко
же древле іереміа. твое провозвѣсти
ржтво звѣзда. твоего вїанїемъ житїа,
просвѣтіемъ вселеннаѧ, яко кождину.
йстово вѣкаѧ тма йсчезе. йзѧ ѿгнаша
ѧ ѿвремѣнаго возраста. благодать йстече
мѣкихъ йщѣленїи. тѣмже вопіемъ ти,
ха моли всегда, даровати миромъ мръ
йвелїю мть; Прпбне ѿче, досточе
дне ѳеодоре. крѣпкимъ воздержанїемъ
ймлтвы ѡгнемъ, вещь попаливъ грѣхо
вную всю. воспрїѧтъ бжтвеную зарю.
всѧ троичекую благодать вселн, йвсѣ
йвнѣѧ свѣтовиденъ. лча йщѣленїемъ
ѡблиетаѧ. видѧ преднѧѧ, якоже древле
єлисѣй, рѣша неплодствїѧ оузы. йпро
гонѧ вѣсѣвѣкїѧ полкы, силою бжтвенаго
дха. ймолѧѧ вселенныи даровати мръ,

рлѳ

йвелїю милость : Прпбне ѻ҃че , бе
чтный ѳеодоре . влице йже вею оумлени
вый земаю , вдвлѣхъ йзнаменїихъ
нейсчетны . даръ чести҃ъ хв҃ бг҃ . ещень
ства йзвѣстныи степень . йноквющимъ
ѻбразъ . оутвержденїе йже вѣрою ктвѣ
притекающимъ . камень чтный , йдомъ
трцы . окринъ йсточающїи цвленїемъ
пѫчинѫ . хв҃и молисѧ всегда , даровати
вселенныи миръ , йвелїю милость :
слава . їнно . бгородичен .

Комѫ дше мо҃ѧ оуподобисѧ , преоуспѣвающи вгорших҃ъ всегда . йприлагающи
безѹмно своимъ стрѹпомъ йзыкы множа
ишаѧ , йко времѧ тлѣ быти стрѹпъ .
непомышлѧющи йко вѹдїѧ приближаетсѧ
емѹже престанеши всприѧти , подвлѣ
нїю правѧ йтомленїѧ . но ѻбращьшисѧ
къ припади къдвѣи зовѹщи . влице пре
чтаѧ , непрезри прогнѣвавшаго бг҃а мило
вердаго . їже йзтекѣ напрѣнїе чловѣкомъ
рождьшаѧ , милосердїемъ многимъ :
крстбо . Егда гроздъ ненаслажденъ ,

егоже йко виноградъ йзрастила еси , ви
дѣвонадревѣ вишнма . прокодѣнаже копи
емъ въбежтвенаѧ ребра . что сїе глаше
сне йже мои . како йже недѹги всѧ й
страсти йсцѣлѧи , страсть пріемлеши ,
безстрасте сыи поестествѹ бжтвеномѹ .
что ти безблагодатнїи людїе , благодате
лю сїѧ воздаша , вмѣсто благодѣянїи ,
вопїѧше прчтаѧ . но бего страстьми ,
страстеи мѧ свободити моли непрестанно ,
йко да славлю тѧ : канонъ , творенїе
ѳеофнво . глсъ , д . пѣснь , а .
ирмосъ . Настабышаго древле їлѧ ,
бѣжѧща ѻрвоты фараона . йпавша
вмори , йвѹстыни питаша . вопо
емъ йзбавителѧ бг҃а нашего , йко прослА
висѧ : Бговѣнную тѧ звѣздѹ ,
мыселное слнце , твердости премѹдре це
рковнѣи показа . лѹча чудесъ йсполнѧѧ
всегда , страстей мглѹ потребляюща :
Смтрѣнихъ тѧ ложесн творецъ прпбне ,
йкоже їеремїю первѣе ѻбещь . водѣла со
свѹдъ дхѹ блгопотребенъ . дхи ѻгонѧща

лукáвым ѿче ѳ҆еодоре ;

По́томъ воздержáнїм , плáмень втравтéй погасúлъ є҆сѝ . нѡдождéнїемъ мáтвъ , стрѹ́ѧ чюдéсъ и҆сточúлъ є҆сѝ . болѣ́знем разжже́нїе прпбнe , погашáнца нáвѣ ѳ҆е о́доре ; вгородúченъ . Невоздѣ́ланныи гро́здъ , ѿтвоéѧ ѹ҆тро́бы процвѣтѣ́ , дв҃о мр҃ти . владúвсть и҆сточáѧ ѡ҆ставле нїм , и҆звелїе безéмертно чтáѧ . и҆же ѿпїáньства лю́тыхъ ѡ҆бъюрóдѣвшимъ , пѣ́снь . г҃ . і҆рмо́съ . Ѹ҆тверждáи гро́ма , и҆зниждан дха , ѹ҆тверди мм гн҃и . да т҃а пою цѣломýдрено , и҆твори́ во́лю твою . я҆́ко нѣ́сть вг҃а , я҆́коже ты бже нашъ ; Я҆́ко чюдно житїе твоѐ вг҃омýдре . я҆́ко стрáшна чюдесá . я҆́ко высóко твоѐ є҆́же къ бг҃ý , и҆приснобытїе и҆мановéнїе . и҆неуклóнно восхожде́нїе , всеслáвне ѳ҆еодоре ; Стремлéнїе стра стéй возрази́лъ є҆сѝ прелщéнне , болѣ́знеными ѿда́нїи . и҆зѣвшóмъ лукáвам по требúлъ є҆сѝ лáмнїм , пр҃тáго дха кр҃тéпо стїю ѳ҆еодоре ; И҆же чтн҃ы́и притекáющие

рáцѣ твоéй . ѿсѣ́ѧ почерпáемъ и҆сцѣлéнїю сокрóвища , и҆чюдесéмъ пѹчúны , и҆дáръ незабúстныи , поющие т҃м ѳ҆еодоре ; кѳ҃

Зижúни є҆стествá вчевѣ́ дво о҆бновлáю тем҃ . раждáеши бо пáче є҆стествá водѣ́те лм҃ , пáче злóба влкѹ́ . є҆го́же прилѣ́жно молѝ , спасти дш҃а нáша ; є҆вдáленъ . глáсъ , и҆ . подóбенъ . премѹ́дрости .

Сѣ́бга твоймéнитъ дáръ дáнъ бы́въ члкѡ́м҃ , наи҃збавлéнїе болѣ́зней мнóгихъ . велúка ѹ҆жáсна совéршилъ є҆сѝ чюдесá . нáзю вúкѹ и҆недýгъ и҆сцѣлáѧ . нѣ́свóмъ полкѝ ѿгонѧ слóвомъ . тѣ́мже и҆дстóйно хрт҃ѹ цр҃квь ѹ҆пáсъ . є҆дїножúтель а҆пл҃ѡмъ бы́сть , ст҃ѣ ѳ҆еодоре . молѝ хр҃а бг҃а , гр҃ѣ хѡ́мъ ѡ҆ставлéнїе дарова́ти , чтѹ́щимъ любóвїю ст҃ую пáмять твою ; слáва . и҆ны́нѣ . вгородúченъ . Вънапáсти мнóго плетéнныѧ впáдъ , ѿврáгъ вúдимыхъ и҆невúдимыхъ , молвóю ѡ҆держúмъ ѣ́мь безмѣ́рныхъ прегрѣшéнїи мои́хъ . я҆́ко кѣ́пломѹ застѹплéнїю , и҆покрóвѹ моемѹ́ чтáѧ , копристáнищѹ притекáю

твоѣ҆ѧ҆ блгти . тѣ́мже прѣтѧ́ѧ , и҆́зтѣѣ҆ воплощє́ннаго бе҆зтѣ́мене , мол҃и ѡ҃бщ҃ѣхъ рабѣ́хъ твои́хъ . непрѣста́нно пою́щихъ тѧ҆ ц҃е́ пречи́стаѧ . моля́щи того҆ прилѣ́жно , согрѣше́нїемъ ѻ҆ставле́нїе дарова́ти , поклоня́ющимсѧ вѣ́рою рожествѹ́ твоѣ́мѹ҆ ; кр҃тко҆ . А҃гньца и҆спе́ртыѧ и҆́збава́вителѧ , а҃гница зря́щи накрѣ́тъ . воскли́цаше слезя́щи , и҆горко́ взыва́ющи . ми́ръ ѹ҆́бо ра́дѹетсѧ пріе́малъ и҆́збавле́нїе , ѹ҆тро́баже мо҆ѧ҆ гори́тъ , зря́щи твоего́ распа́тїѧ . є҆́же терпѣ́ти замла́дїе мл҃ти , долготерпѣ́ливе г҃и . мл҃ти бе́здно , и҆сто́чниче неи҆счерпа́емыи . ѹ҆мл҃ди сѧ и҆здр҃ѹ́ї согрѣше́нїемъ ѻ҆ставле́нїѧ . и҆́же вѣ́рою воспѣва́ющимъ твоѧ҆ бж҃тве́наѧ страда́нїѧ ; пѣ́снь , д҃ . и҆рмо́съ . О҃ ѹ҆слы́шахъ бж҃е слу́хъ твои́ ноѹ́вомъ҆ѣ҆ . разсмотри́хъ дѣ́ла твоѧ҆ , и҆дивихсѧ г҃и . и҆́ко твоѣ́ѧ хва́лы и҆спо́лнисѧ земл҃ѧ ; По́токъ сы́и ѻ҆́ц҃ъ , и҆спо́лнь вѡ҃дъ бж҃тве́ны . дарова́нїи дх҃а , напа́ѣши всю̀ цр҃квь , ѡ҃чє҆ ѳеѻ́доре ;

О҃ ѹ҆да́вилъ є҆сѝ вра́га , жи́лами волѣ́зней твои́хъ пребле́же́нне . и҆́того̀ потре́билъ є҆сѝ лꙋка́ваѧ во́инства , мл҃твы твои́хъ мечемъ҆ ѳеѻ́доре ; По́ѹчаѧсѧ вза́ко́нѣ бж҃їи , пріи́ѣхо́дницихъ воздержа́нїѧ . бж҃тве́ное дре́во возрасти́лъ є҆сѝ . бгопло́дїе дше́вны́и добродѣ́тельныхъ , приносѧ҆ ѳеѻ́доре ; бг҃ороди́чен҃ъ . Бл҃же́нна ѡ҃тродѡ́въ вѣ́хъ показа́ѣ҆ сѧ хр҃а рожда́ьшаѧ , бл҃же́нны содѣ́ва́ющаго , и҆́же томꙋ҆ рабо́тающаѧ , дво мл҃ти чтаѧ҆ вл҃це ;

пѣ́снь , є҆ . и҆рмо́съ . Вогїи́ мои́ г҃и свѣ́тъ поѕна́ѣ҆ни́и твои́хъ . и҆́ко к҃тебѣ҆ хо́дѧ҆хъ мои́ , ѹ҆́трене҆мъ пое́тъ . ты́ бо є҆сѝ бг҃ъ мои́ , и҆к҃тебѣ҆ прибѣго́хъ ц҃рю ми́рныи ; Неѹ҆спѣва́ющꙋю свѣ́тꙋ҆ тѧ҆ , и҆збѣ́ѧ҆вшихъ неѹ҆тека́ющꙋ , свѣ́тъ безла́тныи показа́ . мра́комъ держи́мымъ стра́стеи́ ѳеѻ́доре , ѻ҆чернѣ́нїемъ мно́гихъ грѣхо́въ ; До́бръ наста́ѕю тѧ҆ на ставля́ющаѧ , мч҃ника геѡ́рг҃їа , ѡ҃млады́хъ ногтеи́ и҆мѣ́лъ є҆сѝ . и҆ѣ҆мꙋ҆ ѹ҆подо́билсѧ҆ є҆сѝ , вѣ́нцемъ ѹ҆вѣ́нча́ѣмъ , и҆́же когꙋ҆

ѡ҃че преподо́бне любо́вїю ;
Непороч҃но воздержа́нїе . терп҃ѣ́нїе неразу́дно . вѣ́рꙋ и҃надежꙋ нем҃ире́нїе . любо́вь же и҃стожа́нїе , и҃мѣ́лъ є҆сѝ па́че чл҃ка . тѣ́мже премного́ю бл҃года́ть обрѣ́те ѡ҃бра́,
бг҃ороди́ченъ . Кропле́нїемъ ми́лости тво҆ѐ҆ , напо́и прч҃та́ , и҃стамо́вшꙋю ми мы́сль пла́менемъ грѣ́ха . и҃зсуши́ сердца моего́ бж҃ѝа свѣ́тильника , две́ри свѣ́та;
п҃ѣ́снь , з҃ . ірмо́съ . Бꙋ́рѧ мѧ по мышле́нїи постиго́ша , воглꙋбинꙋ ѡ҃бережесѣ́мрьныхъ согрѣше́нїи . но ты о҆ко рми́телю бл҃гі́и , превари́въ возведи́ , а҆́ко проро́ка , и҃спаси́ мѧ ; Печа́ль земле́ны ѡ҃тре́же , и҃вѣ́ и҃стощи́лъ є҆сѝ жела́нїе ко бл҃цѣ . и҃злаждда́емъ его́ добродѣ́тьми , и҃нѣ́стлѣющими ѡ҃тꙋ́дꙋ ѡ҃чѣ свѣ́тлостьми;
Растопи́лъ є҆сѝ мра́зъ грѣхо́вный , ѿꙋ́дѣнїю напо́емъ . є҆то́мъ посредѣ́ вѣ́трениа́ко безплоте́нъ ѡ҃чѣ . прилоги претерпѣ́ є҆сѝ воздꙋ́шнымъ , бж҃тве́ною согрѣва́емъ бл҃года́тїю ; Рцѣ́ твоеѝ ѹ҃ченицы́ , приступа́ющи , бл҃гоꙋха́нїемъ бж҃е́ственаго

ра́зꙋма , и҃сполня́емъ є҆́тлю . смра́да и҃зба́вля́ющесѧ страсте́й , и҃же любо́вїю тѧ҆ чтꙋ́щихъ , чюдотво́рче ѡ҃чѣ прѣ́бне ;
бг҃ороди́ченъ . Страсте́й мѧ треволне́нїе емлꙋ́щастъ . глꙋбина́ ѡ҃чая́нїѧ ѡ҃бꙋре ва́стъ мѝ се҆рце . кормы́чїю ро́ждьши хра́бо не́пса , и҃зба́ви мѧ и҃спасѝ мольба́ми сѝ;
п҃ѣ́снь , з҃ . ірмо́съ . Вѣпещи а҆враа́мъ ѥ҆ди́нѣ сѝ дѣ́ти пересто́ву , любо́вїю бл҃аго вѣ́рїѧ па́че , не́жели пла́менемъ ѡ҃паля́еми вꙁыва́хꙋ . бл҃гове́нъ є҆сѝ въ цр҃кви сла́вы твое́ѧ гі҃ ; Я҆́ко нело́женъ є҆́тлъ , же́ртвꙋ кѣкро́внꙋю принесе́лъ є҆сѝ дх҃о́мъ . и҃стра ѥ҆ди́нꙋ оумерщвле́нїемъ , же́ртвꙋ бл҃гово́нию превлже́нїе , себѣ́ бл҃цѣ принесе́лъ є҆сѝ вѣ́рою ; Ѻ҃гнь сла́сти возде́ржа́нїѧ по́томъ погасилъ є҆сѝ . и҃зсо҆́ждїемъ земли ѹ҃ста́вилъ є҆сѝ тꙋ́чꙋ , моли́твами чюдотво́рче я҆́коже и҃лїа́ . нѣ́бо затво́рена , мл҃твами сѝ ѡ҃тверза́ем ;
Ѻ҃вцы́мъ ѡ҃младене́ствꙋ , моли́твеною до́блестїю , неплодны́мъ сотвори́лъ є҆сѝ ѹ҃тро́бы многочадны . влѣпы́мъ по́далъ

є҃ѝ прозрѣ́нїе , и҃хромы́мъ бл҃готвре́нїе , дѣ҃одоре трѣблаже́нне ; бц҃ѣ҃родичекъ .
Доброт҃ѹ і҃а́коплю т҃а бг҃ъ и҃зра̀ . и҃бт҃а вели́а , и҃т҃а вблюдѐ порж҃тъ дв҃ѹ , я҃коже бы҃ъ пре́жде ржтва̀ , дв҃о бц҃ѣроди́тельнице ; пѣ҃снь . и҃ . ірмо́съ . Земл҃а и҃вѣ҃а я҃же нане́и . мо́ре и҃вѣѝ и҃сто́чницы . нб҃са нб҃съ . свѣ́тъ и҃тма̀ , мра́зъ и҃зно́й . вно́вѣ чл҃вколю́бїи , і҃ере́и бл҃гословите гд҃а , и҃пре возно́сите є҃го̀ вобѣки ; Ка́мени терпѣ́нїм , ѹ҃тверждь вс҃ѣ҃а вс҃хожде́нїа дше́вна . непобѣ́дима прилоги сопротивны ми . непоколѣбла́ема навѣ́ты вра́жїими . но̀ къвы́сотѣ вжтвенѣи вознесл҃ъ є҃и , о҃є́же вѣ́рѣ чт҃ѹщихъ т҃а мола̀ ;
Стр҃ѹа̀ прои҃ду́тъ ѿ҃раки твоє́а , нецѣленїи вѣ́кихъ . и҃ѿмы́ваетъ вскве́рны стра сте́и , и҃гнсе́нїе лю́тыхъ о҃чища́етъ . и҃вѣ́рныхъ напа́метъ дѣ҃одоре вс҃ѣхъ ерца̀ , лю бо́вїю чт҃ѹщихъ т҃а ; Ѝже да́ромъ бж҃ественымъ тезоименитъ , и҃тайнникъ хв҃ъ . пѹ҃стынникомъ доброта . ѹ҃щенникомъ красота̀ . чюдеемъ и҃сто́чникъ .

ч҃тна́а мироположница дх҃ѹ , нын҃ѣ да вознсла́вите дѣ҃о́до вели́кїи ; бц҃ѣ҃родичен҃ъ .
Сщ҃е́ннїи т҃а пр҃ркъ , проповѣ́дают҃ъ гла́ви о҃бра́зно . дв҃е́рь и҃го́рѹ и҃сте́нь . зе́млю вт҃ѹю . свѣ́та о҃бли́къ . и҃зне́гоже сѹ҃щим вотмѣ́ и҃сте́ни свѣ́дѹщимъ , вс҃ѣ҃а вл҃нце дв҃о , хе свѣ҃тода́вцъ ; пѣ҃снь . а҃ . ірмо .
Я҃ко вотвори́ мнѣ́ величїе сильныи , и҃ѣто и҃мм҃а є҃го̀ . и҃ми́лость є҃го̀ ро́дъ и҃ро́дъ , набо́ящихсм҃ є҃го̀ ; Я҃ко ѹ҃тро я҃ко дн҃ь свѣ҃тел҃ъ , твои́ пра́здникъ я҃вне́м҃ . просвѣщ҃а́ющъ на́ша ерца̀ , и҃же вѣ́рою вознва́ющимъ , ч҃тны́м҃ болѣ́зни твоє́а дѣ҃о́доре ; Совсѣ́дникъ а҃нга́ломъ , а҃пло́м и҃потреда́лцемъ . прпбны́мъ и҃правѣ́дникомъ бы́въ ѿ҃це , и҃сто́лемъ . на́небсѣхъ ѡ҃на́ъ хр҃а́ моли́ши прно ; Дн҃ь спнїм҃ , пра́здникъ весе́лїм҃ я҃вне́м҃ . є҃тецѣ́мъ вѣ́рнїи , о҃чи́стивше дш҃а . свт҃и́тель возыва́етъ на́съ дѣ҃о́доръ ; бц҃ѣ҃родичен҃ъ . Стра́шно т҃и ржтво̀ бц҃е , мт҃и хв҃а . тѣ́мже т҃а ѹ҃блажа́емъ ч҃тм҃ , и҃прослвл҃а́емъ ч҃тно , рѡ́дове родѡ́въ вобѣки , а҃ми́нь ;

рм҃а

Мл҃тво́же в кг҃ѹ дн҃ь ст҃аго и сла́вного

великомч҃ника гео́ргїѧ. твори́мъ бдѣ́нїе. и поемъ, нама́лѣй вечерни. на гн҃и возва́хъ, стры. гл҃а, в҃. подо́бенъ. Егда̀ ѿдрева.

Весь привелъ еси̑ себѐ, тебѣ̀ да́вшемꙋ все бл҃же́нне жи́знь безконе́чнꙋ, ꙗ҆́ко всесожже́нїе живо и҆ одш҃евле́но, и҆же́ртвꙋ бл҃го прїѧ́тнꙋ и҆ пречи́стꙋ. тѣ́мже бы́сть мл҃тве́никъ те́плъ. бꙋ́рѧ и҆зима́ѧ всѣ́хъ, вѣ́рою пою́щихъ тѧ̀ гео́ргїе. Сѣ́мѧ воздѣ́лавъ прилѣ́жно, въ сѣ́ѧное сло́ва. в чи́стѣй твое́й дш҃и, сїе̑ оу҆мно́жилъ еси̑ болѣ́знь ми страда́нїѧ. и҆ ꙗ҆вѣ̀ положе́нъ въ нб҃ныхъ жи́тницахъ, нетлѣ́нно о҆брѣ́те наслажде́нїе. Его́же нн҃ѣ насыща́ешисѧ бл҃же́нне. твои́ми къ бг҃ꙋ хода́таиствы, вѣ́рою пою́щаѧ тѧ̀ спаса́й. Мч҃нче страстоно́сче хв҃ъ, сꙋ́щаѧ в напа́стехъ различныхъ, спаса́й молба́ми си̑. всѧ́ко оу҆бо ѡ҆бьстоѧ́нїе ѿрѣва́ѧ, и҆ ѿгонѧ̀ дш҃егꙋ́бнꙋю печа́ль. бл҃года́тьже и҆мл҃ть на́мъ просѧ̀. ꙗ҆́ко да мл҃твами твои́ми спа́сшеисѧ,

ра́дующеся поемъ вси , чтыя́ по́двиги
твоя́ прекогра́те ; слава . глас҃ъ , ѕ҃ .
Прїидѣ́те вси земленїи концы́ , духо́вныи
лицы́ востава́имъ . пѣнїе́мъ трубо́ю гла́съ
воспрїе́мше , йблгодарственными пѣсньми
проро́цемъ гла́кше . ра́дуйся хв҃ъ воинне ,
мч҃не гео́ргїе . любо́вїю бо его́ пострада́лъ
е҃си бла́женне . ра́дуйся , иже тѣ́ло ѿда́въ
ра́намъ лю́тымъ , завѣ́чныя йблаже́нныя
войстину́ жи́зни . ра́дуйся чтыи́ дше́ю ,
наслажда́ясь непрестанно я҃ко обѣщанїихъ хв҃а
бга . творя́щимъ слависную па́мять твою ,
моли́ йзбавитися всѣ́кого гнѣва йтлѣ́
имучє́нїя ; ины҃ . дни҃ . поети҃ . гла҃ . д҃ .
самогла́съ . Вси языцы́ воплещи́йте рука́
ми , воскли́кните бг҃у мч҃нколю́бцы . я҃ко на
дре́во возне́сся , йдогро́въ вошедъ , а҃да
йпроберже , ймертвыя́ воскре́си , вопїю
щимъ е҃му . слава спсе́ стра́шному́ тѝ воста́
нїю , ймже спа́слъ е҃си ми́ръ ;
ети҃ . пра́ведникъ я҃ко фи́никъ процвѣте́т҃е .
Пѣ́нїе пѣ́нїи лисствующе кѹпно , при
несе́мъ хв҃у спсу́ нашему́ . я҃ко томи́тельма

врага́ , до́блїи страда́лецъ запе́нъ низ́ло
жи́ . тѣ́мже вси поемъ вопїюще е҃му .
а҃ллилу́їа҃ , а҃ллилу́їа҃ , а҃ллилу́їа҃ , хв҃у бо
вкршему́ ; ети́хъ . и ражде́ни вдому́
гни , водворѣ́хъ бга на́шего процвѣту́тъ .
Прїидѣ́те мч҃нколю́бцы , ѵлому́друю
пѣ́сень , востава́шему йз гро́ба хв҃а принесе́м .
днесь бо весна́ разу́мная вое҃ю на́мъ , по
да́ цвѣ́ты словесны́мъ . всекра́сная па́
мять , гео́ргїа мудраго великомч҃ника .
е҃гоже достойно почита́юще , прїе́млемъ
йцѣле́нїе йсточ҃ники . ѥни́миже йнѣ́
того ѹмо́лимъ , моля́щимъ непрестанно
спсу́ хв҃у . мир҃ъ вселе́нней дарова́ти ,
йдшимъ на́шимъ ве́лїю мл҃ть ;
слава . глас҃ъ , ѕ҃ . Досто́йно и҃мя
прижилъ е҃си воинне гео́ргїе . крѣ́тко хв҃ъ
нарамо взе́мъ , ѿдїа́вольскїя льсти́ ,
ѡлады́вшую зе́млю добрѣ́ дѣ́лалъ е҃си .
йтерно́вное влѹже́нїе йдольское йскорени́въ .
правосла́вную вѣ́ру я҃ко ло́зу насади́лъ е҃си .
тѣ́мже то́чиши йцѣле́нїе , йже вовсѣ́й
селе́нней вѣ́рнымъ . йтре́цы дѣ́латель

показа́емъ пра́веденъ . моли́ мо́лимсѧ
о҃мире́нїи ми́ра , и҃споспе́нїи дша́мъ на́шимъ
і҃нн҃ѣ . д҃ню .



Подоба́етъ вѣ́дати о҃вы́мъ . а҃ще прилу́читсѧ
па́мять ст҃а́го гео́рг҃їа , в҃пр҃ , вели́кїи .
ли́ вс҃у́ вели́кую . поютсѧ , стр҃ы , ст҃а́го
и҃кано́нъ . и҃прочаѧ слу́жба , в҃понед҃ѣ́лни
свѣ́тлыѧ нли , всенощною дневно́ю . та́ко
же пра́здникꙋ благовѣ́щенїю оу҃каза́емъ .

Потре́бно бѣ́ть вѣ́дати , та́ко а҃ще прилу́чи
тсѧ па́мять , ст҃а́го вели́комч҃ника гео́рг҃їа ,
вое́дин҃ wдни́и свѣ́тлыѧ нли . а҃ще вели
прⷭ҃та́тель , пѣ́ти вели́кую вече́рню . да
пое́тсѧ та́коже оу҃ста́вленно е҃́ть , вовсѣ́дова
нїе це́рковнаго собра́нїѧ . а҃ще ли ни . в҃е́черъ .
на́ги бо҃зва́хъ , стихѣ́ры , воскр҃ны , г҃ .
и҃ста́ромꙋ , г҃ . сла́ва . гла́съ , s҃ . дово́ли
но и҃мѧ . і҃нн҃ѣ . бо҃ , а҃ , глⷭ҃ . вы
хо́дъ . свѣ́те тих҃ї́и . прокиме́нъ , д҃ни .
чтенїѧ , г҃ , ст҃о́мꙋ . на́ги . стра ,
воскр҃на бо҃wхта́е . та́же . стих҃ъ . да
воскр҃не́тъ бг҃ъ . и҃спое́мъ , стихѣ́ры ,
па́сцѣ , сости́хи и҃хъ . сла́ва . гла , д҃ .

мы́рѣ́ннаго а҃дама́нта . і҃нѣ . гла́съ , ѕ҃ ,
воскр҃нїѧ днь . хе҃ воскресе , г҃ . сла . тро ,
ст҃о́мꙋ . і҃нн҃ѣ . бо҃ , а҃ , глⷭ҃ . і҃ере́и глетъ .
прем҃ꙋдрость . и҃҃сп҃ . наꙋ́трени . по хе҃
воскресе . и҃постиве́хъ . да воскр҃не́тъ бг҃ъ .
сла . тро , ст҃о́мꙋ . і҃нн҃ѣ . бо҃ , а҃ , глⷭ҃ .
та́же . wбы , е҃кте́нїѧ . и҃поси́хъ . поли
е҃леѡ҃ . та . ѕ҃ѣ , ст҃о́мꙋ . сла . і҃нн҃ѣ .
бо҃ , глⷭ҃ . и҃чте́нїе дню . ѕ҃те . д҃ , го
гла . а҃ , а҃нтидо́нъ . про . вели́ко ды .
е҃ѵа́ліе , ст҃о́мꙋ . воскр҃нїе хв҃о , г҃ . ѱало́
и҃ , неглемъ . сла . мт҃ѣ́ръ ра́ди ѕ҃тр҃тоте .
і҃нн҃ѣ . мт҃ѣ́ръ ра́ди бц҃а . та́же . стра ,
ста́го . гла , s҃ . та . і҃ере́и глетъ . спасе́
бже лю́ди . и҃мы . ги помилꙋ́и , кі . возгла .
кано́нъ . па́сцѣ . воⷭ҃рмо҃ , на , и҃ . и҃ꙋ҃тмꙋ
на , s҃ . катава́сїѧ . і҃рмо҃ . воскр҃нїѧ днь .
по г҃ , пⷭ҃ . ко҃ , ст҃о́мꙋ . и҃чте́нїе ст҃о́мꙋ .
по , s҃ , пⷭ҃ . ко҃ , па́сцѣ . и҃чте́нїе .
на , а҃ , пⷭ҃ени . чтнⷭ҃е́шꙋ непое́мъ .
ѕ҃ѣ . па́сцѣ . сла́ва . ст҃о́мꙋ . і҃нн҃ѣ .
па́сцѣ . нахвали́тⷭ҃ѣхъ . стр҃ы воскр҃ны ,
г҃ . и҃ꙋ҃тро́мꙋ , г҃ . та . сти . да воскр҃е́снетъ

вг҃ъ . и҃нтры , па҃сцѣ , вовтихѝ и҃хъ . гла .
вто́мꙋ . гла , б҃ . дамаскꙋ правѧ . і҃нн҃ѣ .
гла , є҃ . воскресе́нїѧ дн҃ь . хс҃ воскресе , г҃ .
гла . тро , ста́го . і҃ . бо , тогоже гла .
є҃ктенїѧ . и҃ѡ́пꙋ . а҃нтіѧвн҃ѣ монастырѧ .
часовеже поютъ па҃сцѣ подобы . на҃литꙋ
ргїи а҃нти , па҃сцѣ . повхо . хс҃ воскре , г҃ .
та́же . тро , вто́мꙋ . слава . ко , є҃го .
і҃нн҃ѣ . ко , па҃сцѣ . вмѣсто третьяго .
є҃лицы воха . про҃ . а҃плъ . а҃ллилꙋїа҃ .
є҃ѵа҃ллїе . и҃при . прѣже дню .
и҃потомъ вто́мꙋ .

Подоба́етъ вѣ́дати . а҃ще прилꙋчи́тсѧ па́мать вт҃го великомч҃ника гео́ргїѧ , вн҃ѣ фомина́ , на҃ма́лѣи вечерни . втры , и҃наст҃и , и҃тропарь , вс҃ѣ пра́здникꙋ . на҃вели́цѣи вече́рни . по ѡ҃бы́чаю ка . на҃ги возва , втры , пра . на , ѕ҃ . и҃сто́мꙋ на , д҃ . слава , вто́мꙋ . і҃нн҃ѣ , пра . и҃чте́нїе вто́мꙋ . на҃е҃хоже́нїи , пра , слава . вто́мꙋ . гла҃съ , є҃ . вои҃мъ вѣна . і҃нн҃ѣ . пра . гла҃съ , и҃ . двере́мъ затворе́номъ . на҃ст҃и пра . слава .

вто́мꙋ . гла҃съ , д҃ . мы́сленаго а҃дама́нта .
і҃нн҃ѣ . пра . гла҃съ , є҃ . чл҃колюбче ве́лїе .
наклн҃ѣ́нїе хл҃ѣбомъ . тро . пра , б҃ .
и҃сто́мꙋ , а҃ . и҃чте́нїе , вдѣ́ѧнїихъ
а҃плъскихъ . на҃ꙋтрени на҃г҃ъ гь . тро .
пра , б҃ . слава . вто́мꙋ . і҃нн҃ѣ . пра .
пока . ст҃ѣ . пра . и҃чте́нїѧ дню . полн
є҃лѵѡ . и҃ ст҃ѣ , пра . и҃чте́нїе , вто́мꙋ .
ст҃ѣ́нна . а҃ , а҃нти . д҃ , го гла҃ша .
про . вели́ко ды . є҃ѵа҃ллїе , пра , ѿма ,
воскрно , а҃ є҃ . зача́ло , рѕі . в҃ воскрнїе
хс҃во ви́дѣвше , г҃ . ѱ҃лмъ , н҃ . слава .
мт҃ръ ра́ди вт҃го . і҃нн҃ѣ . мт҃ръ ра́ди
вца . втра , пра . гла҃съ , ѕ҃ . двере́мъ
затворе́номъ . кано́нъ , пра . вѣ҃рмоѵ
на и҃ . и҃сто́мꙋ на ѕ҃ . катава́сїѧ . і҃рмо́съ .
воскрнїѧ дн҃ь . ѻ҃ба ли́ка вскр҃ѣ . по г҃ ,
пѣ́вни . ко , вт҃го , и҃ ст҃ѣ . слава .
і҃нн҃ѣ . пра́здникꙋ . и҃чте́нїе бж҃ѣго
сло́вѣ . поновле́нїе чти́те . по ѕ҃ ,
пѣ́вни . ко , пра́здникꙋ . на , ѳ҃ ,
пѣ́вни . чти́тѣ́шꙋ непое́мъ . вт҃ъ
гь бг҃ъ на́шъ . на҃глаъ , а҃ .

рм҃е

вечерни́лень . пра́здникъ . мои́хъ оу́доßъ . слава , вто́мъ . їннѣ . пра . днев̀ весна . нахвали́техъ , втры , пра , г . нетво́мъ , г . поемъ́же , неаможлнъ вта́го . да мастъ пра́вам . вертихо́мъ . возвесели́тем пра́ведникъ ѡ҃тъ , неуповаетъ нань . слава . пра . їннѣ . преблгвена є҆сѝ бце . славо сло́вїе велїкое . тро . вто́мъ , ипра . є҆ктенїа . ноглше́нїе . нѿпу́стъ . їобы́чное нехоже́нїе . нча́съ , а , въпритво́рѣ . нача́техъ . тро , пра . слава . вто́мъ . їннѣ . бо , часовъ . пѡ҃чернашъ , коки , премѣнам . налитургіи . бла́женна , пра . пѣ , г . на , д . нетво́мъ . пѣ́снь , ѕ . на , д . повхо́дѣ . тро , пра , нетво́мъ . слава . ко , вто́мъ . їннѣ . ко , пра . про . їапл҃ъ . а҃ллилу́їа . і҆є҃ва́ллїе . ипри . пре́же , пра . та́же вто́мъ .

Потре́бно є҆́сть вѣ́дати . а҆́ко а҆́ще прилу́чи тїм па́мять вта́го великомч҃ника гео́ргїа , ви́нїю мироно́сн . и҆ли́ ви́нїю разслабленаго . и҆ли́ замарзкыни . и҆ли́ бѣ́лпаго . в҃ѕ , вече .

н амали́кїй вечерни . наги возва́хъ , втры , воскрны . нпасти , бцы пообы́чаю . навели́кой вечерни . ка , ѡбы́чна . и аги возва , втры , воскрны , г . ипра , г . нетво́мъ на , д . сла . пра . їннѣ . бо , пе́рвыи гла́съ . вы́хо . про , дню . чте́нїе вто́мъ . налитїи хра́мъ . нетво́мъ самогласны , г . сла . гла , ѕ . достойно и҆́мам . їннѣ . пра́здникъ . напти , в҃ воскрно . слава . вто́мъ . їннѣ . пра́здникъ . набагове́нїе хлѣ́бомъ . бце дво ра́дуемъ , в҃ . нетво́мъ , а҃ . ичте́нїе вдѣ́нїихъ . прочамже чте́нїам дню , нетво́мъ . навгъ гѣ . тропа́рь , воскрнъ , в҃ . слава . вто́мъ . їннѣ , бо , вто́иже гла́съ . пока . вѣдалны , воскрны , въбо , ихъ . непороч҃ны . ипакои гла́съ . п олиелеѡ . невда́ленъ , вто́мъ . слава . їннѣ . бо . вторе́нна гла́съ . про . вели́ко дыха́нїе є҆ва́ллїе воскрно . воскрнїе хво . ѱало́ , и҃ . втихѣ́ра , воскрна . кано́нъ па́сцѣ , въбо є҆го́ . на , ѕ . нетво́мъ на , д . ипра , на , д . п оем кано́нъ , пра́здникъ , сице . и якоежде пѣ́сни , тропа́рь ,

рмѳ

воскрнын ѐдинъ . ипра , ѐдинъ . итрои
чен҃ъ . ибо . катавасїм . ірмо҃съ , пра .
о҃ба лика вкупѣ . по , г҃ , пѣ . кондакъ
ст҃аго , ѝже вдалень҃ъ его . вла . ін҃нѣ . пра .
по , ѕ , пѣ , ко , пра . на , ѧ , пѣвни .
чествнѣ́йшу непо҃е . вѣ҃ъ . плотїю оуснувъ .
вла . стому . ін҃нѣ . пра . нахвалитехъ ,
стры , воскрны , д҃ . ѝстому , д҃ , вамо
глны . стихи глемъ стому . возвесели
тем праведни о҃гѣ . сти , в҃ . праведни
ѩко финикъ про . вла . пра . ін҃нѣ . пре
блгвена ѐви вце . влаговолоѡїе великое . тро ,
тою , воскрнъ . ѐктенїѧ . ѡглашенїе .
ипѡ́встъ . ѡбычно ѝхожденїе . вла . ін҃ы .
стры , ѐѵ҃альескам . ича , а҃ , впритворѣ .
начасехъ . тро , воскрнъ . вла . стому .
ін҃нѣ . бо , часо . пѡ҃чѣ нашъ . кокы ,
премѣнѧѧ . налитоургїи . блженна главу ,
на , д҃ . ипра , пѣ , г҃ . на , д҃ . ѝсто
му пѣвень , ѕ . на , д҃ . повходѣ . тро ,
воскрнъ . ѝстаго . вла . ко , ст҃аго . і .
ко , пра . прокимен҃ъ . а҃плъ . аллилуїа .
ѐѵ҃аліе . ипри . пре , пра . та , стому ,

потрѣбно ѐсть вѣдати . ѩкоже ѹбѣ прилу
чимъ памѧть ст҃аго великомученика гео
ргїа , въпреполовенїе , н , цы , вечеръ .
блже мужъ . а҃ ю , слву . наги возвахъ ,
стры . пра , г҃ . ѝстому , г҃ . вла .
стому . ін҃ы . праздникъ . выходъ .
про , дню . чтенїа , пра , ѝстому .
навти , пра . востихи ихъ . вла , стому .
ін҃нѣ . пра . тро , стому . вла . ін҃нѣ .
пра . ипѡ . наоутрени . нагъ г҃ь .
тро , пра , в҃ . вла . стому . і҃ . пра .
покладѣзмахъ . ѣ҃ъ , ѝчтенїе , пра .
таже . полїелеш . ѝ ѣ҃ъ . ѝчтенїе стому .
ступенна . а҃ , анти . д҃ , го глава . про .
вѣкоды . іѐѵ҃аліе , стому . воскрнїе
хво . ѱломъ , н҃ . стры , ст҃аго . канонъ .
пра , а҃ . вѳирмосомъ . на , д҃ . ѝстому
на , ѕ . ѝдругїи канонъ . пра . и го глава .
на , д҃ . катавасїа . ірмо . послѣдняго
канона праздникъ , кѹпно о҃ба лика .
по , г҃ , пѣ . ко . стому . ѝ ѣ҃ъ .
слава . ін҃нѣ . пра . чтенїе стому .
по , ѕ , пѣвни . ко , пра . на , д҃ ,

рм҃з

пѣ́снн . чествѣ́нишꙋ непоемъ . вѣ́ч҃е .
пра . слáва . вто́мꙋ . їннѣ . пра .
нáхва . стры , пра , г҃ . йето́мꙋ
подо́бны , г҃ . сла . вто́мꙋ . їннѣ ,
пра . тáже , славосло́вїе . йпото́мъ .
тро , вто́мꙋ . сла . їннѣ . пра .
тáже . ектенїа . йшпꙋ . на , а , мъ
часѣ . тро , пра . сла . вто́мꙋ . їннѣ .
бо , часо́въ . налитꙋргі́и . блаженна ,
пра . пѣ , г҃ . на , д҃ . йето́мꙋ . пѣ ,
с҃ . на , д҃ . повхо́дъ . тро . пра .
йето́мꙋ . сла . ко , втáго . їны . ко ,
пра . про . йáпалъ . аллилꙋ́їа . ева́
лїе , йпричáстенъ . прéже , пра .
йпото́мъ вто́мꙋ .

Зри Йáщя вохо́щетъ настоя́тель . й совершáетъ слꙋ́жбꙋ вто́мꙋ георгі́ю . вéчеръ , йꙋ́тро . йáкоже оукáзано вголо́вꙋ .

Зри Йцелиже прилꙋ́читсѧ вíлю , é , и попáщѣ . пáмять великомч҃ника георгі́ѧ . йсставлáетсѧ слꙋ́жба , преполовéнію . йпоéтсѧ слꙋ́жба , вокрнá . йсамарянынн . йето́мꙋ .

Нáделицѣй вечéрни , блажéнъ мꙋ́жъ . йáги возвáхъ , повстáвимъ . вти , й . стры . гла , д҃ . подо́бенъ . йáко до́блѧ .

Йáко до́блѧ вмꙋ́ченицѣхъ , стртоно́сче георгі́е , съшéдшемꙋ днéсь воспóймъ тѧ . йáко течéніе соверши́ . вéрꙋ сохрани́лъ éсѝ . йпрїáтъ ѿ́ра побѣ́дныи вéнецъ . его́ же молѝ , ѿтлѧ́ йзбáвитисѧ , вéрою творя́щимъ , вéчтнꙋю пáмять твою́ ; Твéрдымъ смы́сломъ ꙋ́повáлъ дерзнꙋ́лъ éсѝ , йкоже лéвъ слáвне кчетра дáнію . презирáлъ ꙋ́бо тéло , йáко растлѣ́ти хотя́ще . нетлѣ́нитѣйше дши йáвственно прилѣ́жа . ймꙋ́ками многообрáзныхъ вндъ рáзжегъ , йáко злáто о́чищено вдмрицею георгі́е ; Пострáдалъ éсѝ , немéртїю смéрти волею слáвне подобя́ . чрты́вши ѡ́нимъ свѣ́тло , багрянúцею ѿкрове ѡдѣ́ꙗнъ свѣ́тлою . йскúпетромъ стрáданїи твои́хъ ꙋ́крашенъ . йвѣ́нцемъ побѣ́днымъ ѥ́ма , внепроходи́мыѧ вѣки , великомч҃не георгі́е ;

Вѣ́ры бронáми , йшлéмомъ благодáти ,

рмїи

йкр҃тнымъ ор҃ѹжїемъ ограждє́нъ * проти
вными невреждє́нъ бы́сть гео́рґїе * їꙗ́ко
бж҃тве́ныи храбо́рникъ * вѣ́во́вѣкїѧ полкы̀
побѣ́ждь * лик҃ѹ́ѣши воа҃ґлы * вѣ́рныѧ
же пріе́млѧ о҃бщ҃а́ѣши * непра́вѣши призыва́
емъ * сла́ва . глас҃ъ . ѕ҃ . ѧ҃ . ѳстоі́нно
и҃мени по́жнлъ є҃сѝ вои́не геоґїе . кр҃тъ во
хв҃ъ нара́мо взе́мъ * ѿдїѧ́вольекїѧ лѣстѝ,
о҃лады́ѣшюю зе́млю добр҃ѣ дѣ́лалъ є҃сѝ .
и҃тернов҃ное слѹже́нїе и҃скорени́въ и҃дольское .
правосла́вныѧ вѣ́ры ло́зѹ навади́лъ є҃сѝ .
тѣ́мже то́чиши и҃сцѣле́нїѧ * и҃же вобре́ѣ
вселе́нн҃ѣи вѣ́рнымъ . и҃тр҃цы дѣ́латель
пра́вѣденъ показа́ѣ . моли́ мо́лимсѧ о҃ми
ре́нїи мі́ра * непра́вѣнїи дш҃ъ на́шихъ ;
і҃нн҃ѣ . дн҃ю . вы́ходъ . прокимє́нъ . дни.
паремі́и . ѿпр҃рчтва и҃саі́ина чтє́нїѥ .

гла мг

Тако глє́тъ гс҃ь * вси ꙗ҃зы́цы собра́шѧѧ вкѹ
пѣ * и҃ изберѹ́тѧ кнѧ́зи ѿни́хъ . кто
возвѣ́ститъ сїѧ̀ ѿни́хъ * и҃ли ꙗ҃же ѿ
нача́ла кто̀ слы́шана сотвори́тъ ва́мъ . да
приведѹ́тъ свидѣ́телѧ свои́ * и҃ оправдѧ
тсѧ . и҃да оуслы́шатъ * и҃да реку́тъ и҃стинѹ.

бѹ́дѣте ми свидѣ́тели * и҃ꙗ́ъ свидѣ́тель
глетъ гс҃ь бг҃ъ * и҃ѻ́трокъ є҃гоже и҃зра́хъ .
да познаѣте и҃ вѣ́рѹете ми * и҃ разѹмѣ́ете
ꙗ҃ко ꙗ҃ъ е҃смь . и҃предомно́ю невы́сть и҃ны̀
бг҃ъ * и҃помнѣ́ нево́детъ . ꙗ҃ъ е҃смь бг҃ъ,
и҃нѣ́ть ра́зѣ мене спаса́ми . ꙗ҃ъ возѣ
сти́хъ и҃спасо́хъ * и҃ оуслы́шихъ * и҃не́ѣ
вѣ́дѣ ѿчюжденїѧ . вы̀ мнѣ свидѣ́тели ,
и҃ ꙗ҃ъ свидѣ́тель глетъ гс҃ь бг҃ъ . їщ҃ѣ ѿ
нача́ла ꙗ҃ъ е҃смь * и҃нѣ́ть и҃же ѿрѹ́кѹ мо
ею и҃збавлѧ́ѧи . сотворю̀ * и҃кто̀ ѿвратитъ
то̀ . вице глетъ гс҃ь бг҃ъ * и҃збавлѧ́ѧи ва́съ
сты́и і҃левъ . ѿпрємѹ́дрости соломо́нѧ
чтє́нїе . глава̀ * г҃ .

Праведныхъ дш҃а вр҃ѹцѣ бж҃їи * и҃не прикосне
тсѧ и҃хъ мѹ́ка . непщева́ни бы́ша бо́чїю
безѹ́мныхъ оумрети . и҃ вмѣне́нїемъ о҃зло
бле́нїе и҃сходъ и҃хъ * и҃ѣ́же ѿнѣ́ѣ шествїе
вокрѹше́нїе * о҃ниже е҃сть вмн҃ѣ . и҃бо пре
о҃чима человѣ́кома * ащє и҃мѹ́кѹ пр҃їнмѹ́тъ *
оупова́нїе и҃хъ безсме́ртїѧ и҃сполнь . и҃мало
пока́зани бы́вше * велїкаѧ воспр҃їимѹ́тъ .
ꙗ҃ко бг҃ъ и҃скуси и҃хъ * и҃обрѣ́те и достоі́ны

рм҃а.

свѣтъ . ꙗкѡ злато вгорнилъ ѥсѝ вѣкꙋи ихъ ,
и ꙗкѡ всеплодну жертвꙋ пріѧтъ ихъ . и
вовремѧ поствщенїѧ ихъ возсіѧю . и ꙗкѡ
искры постеблію потекꙋтъ . сꙋдитъ ꙗзы
комъ , и обладаетъ людми , и вѣнцемъ
гѣ вни вовѣки . надѣющемѧ нань разꙋ
мѣю истину , и вѣрнїи вльвви пребꙋдꙋ
онемъ . ꙗкѡ благодать имлетъ въпрѣбныхъ
ѥгѡ , и поствщенїе войзбранныхъ ѥгѡ .

Ѡпремꙋдрости соломѡнѧ чтенїе . гла . д .

Праведникъ аще постигнетъ скончанїемъ ,
впокои бꙋдетъ . старость бо чтна немно
голѣтна , ниже числомъ лѣтъ исчитаемъ .
сединаже ѥсть мꙋдрость человѣкомъ ,
и возрастъ старости житїе нескверно .
благоꙋгоденъ бви бывъ , возлюбленъ бысть .
и живыи посредѣ грѣшникъ , преставленъ ,
восхищенъ бысть , да незлоба измѣнитъ
разꙋма ѥгѡ , или лесть превратитъ дшꙋ
ѥгѡ . рачение бо злое , гꙋбитъ добрам .
и движенїе похоти , прелагаетъ ꙋмъ не
злобивъ . скончавъ вмалѣ , испол
нитъ лѣта многа , ꙋгодна бо бѣ гви

дша ѥгѡ . сегѡ ради потщаемъ ѡ среды
злобы . людїеже видѣвше , инеразꙋ
мѣша , ниположиша вломышленїи тако
ваго , ꙗкѡ благодать имлетъ въпрѣбныхъ
ѥгѡ , и поствщенїе войзбранныхъ ѥгѡ ;

влитїю , втрѣ . первагѡ , и четвертагѡ ,
глава . вмогланы . глаше , а . Свѣтлыи
храборникъ георгїи , въселивъшемъ втра
данїи своемъ горнмъ силы веселитъ .
и ними радꙋемъ нынѣ , и наземлѝ
вѣрнымъ торжествовати воздвижде . и испра
зновати намъ , иже того ради вобра
нымъ , ꙗкѡ хвъ рабъ прїиде . тѣмже
ꙋбо ѥгѡ достойно почтемъ , непрестанно
молмъ̃ся вѣхъ бгꙋ , даровати намъ
великои милости ; Доблествеными втра
данїи дѣлам лꙋчшам , трꙋдъ плодъ
своихъ хви приносѧ ѥи , превложенне
мчне георгїе . вѣрою желанїе ꙋтвержде .
надежю втрахъ ѡринꙋвъ . любовь втажа
нвꙋю прехвалне . дерзновенїе имѣемъ
ꙋбо , благопріятными молбами , провѣ
дшамъ нашимъ миръ , очищенїеже

грѣхо́въ , и҃вели҃ю мл҃тъ ; Великаго
цр҃а вои́не геѡ́рг҃іе , ра́дуйтесѧ и҃вели҃е́мъ ,
бг҃у бо бла́го оу҃годи́лъ е҆сѝ . ѡ҃бѣ́дъ нера
ди́въ , жи́знь вѣ́чную прі҃и́лъ е҆сѝ
на́бѣ́дъ . тѣ́лесе твоѐ , вра́гъ недо́угъ
ѡ҃чи́стъ ѡ҃гони́тъ . хр҃ѣ́сто е҆гѡ́же во́зљби ,
тои́ тѧ҃ прославля́етъ бл҃же́нне ;

гла́съ , д҃ . Прі҃и́дѣ́те вѣ́рныхъ со
ста́въ . прі҃и́дѣ́те пра́здники соста́ви́мъ .
и҃бо просвѣ́тлѧ па́мѧть , страстоно́сца
геѡ́рг҃іѧ , на́ша просвѣща́етъ. невиди́мо
е҆рца вѣ́рныхъ , добродѣ́тельми о҃блиста́
ющи . тѣ́мже е҆ди́ному́дрено воспѣва́ющи
рцѣ́мъ . ра́дуйтесѧ во́ине велича́го цр҃а
хр҃а . ра́дуйтесѧ свѣ́тлѧ похвало́ вѣ́рѣ .
ра́дуйтесѧ всесвѣ́тле и҃спрѣбога́те . ѡ҃на́ъ
прѣбл҃же́нне вс҃ѣ́хъ цр҃ь бг҃а на́шего моли́ ,
и҃зба́вити́мъ ѡ҃блаꙁи́нъ льсти́ваго , и҃спра
ви́тисѧ дш҃а́мъ на́шимъ ;

Вси҃ на́зы́цы воплещи́йте рѹка́ми , воскли́
кнѣте бг҃у лю́бѧще мч҃ники . я҃ко на́древо
воꙁнесе́мъ , и҃бо́гроꙁъ вошедъ , а҃да
плѣни́лъ е҆сть , и҃ мертвы́мъ совоꙁдви́же

вопію́щимъ е҆мѹ . сла́ва вс҃е́ страшно́мѹ тои
воста́нію , и҃мже спа́слъ е҆сѝ ми́ръ ;

Пѣ́нїе пѣ́нен и҃ лиса́юще кѹ́пно , принесе́м
хр҃ѹ вс҃е́ѹ на́шемѹ . я҃ко мѹ́чителѧ вра́га ,
добли́и стра́дальцъ запе́нъ низложи́ . тѣ́м
же вс҃и воспое́мъ вопію́ще е҆мѹ . а҃ллилѹ́їа ,
а҃ллилѹ́їа , а҃ллилѹ́їа , хр҃ѹ воскр҃шемѹ ;

Прі҃и́дѣ́те мч҃нколю́бцы , пѣ́ненное пѣ́нїе ,
воскр҃шемѹ и҃ꙁ гро́ба хр҃ѹ принесе́мъ . дне́сь
бо вс҃ена́ ра́ꙁѹмнаѧ бо́гїа́ на́мъ , пода́ѧ
цвѣ́ты слове́сныѧ , всемі́рнаѧ па́мѧть
геѡ́рг҃іѧ мѹ́драго великомѹ́ченика . е҆гѡ́же
ра́ны о҃бновля́юще , прі҃е́млемъ и҃сцѣле́нїе
и҃стѡ́чники . и҃ними́же и҃ны́нѣ того́ оу҃
мѡ́лимъ , моли́ти непрестанно спа́са хр҃а .
ми́ръ вселе́нныи҆ дарова́ти , и҃дѹша́мъ
на́шимъ ве́лїю ми́лость ; сла́ва .

гла́съ , е҃ . Бо́гїа́ вс҃ена́ , прі҃и́дѣ́те
наслади́мсѧ . проѕїа́ воскр҃сні́е хр҃о , при
и҃дѣ́те воꙁвесели́мсѧ . стр҃тотерпца па́
мѧть , вѣ́рныѧ просвѣща́ющи показа́ѧ .
тѣ́мже праздноля́бцы прі҃и́дѣ́те , та́йно
тр҃ѹ торжествѹ́емъ . вси҃ бо я҃ко до́бръ

рна

воѝнъ , мѹжествовавъ намѹчи́телей , ѝхъ
повелѣ́нїю . подо́бникъ бы́въ стр҃ти сп҃а хр҃а .
непомѝлова сосѹ́дъ свои́ бре́нныи , но нагъ
о҃бострѝ , мѹ́ками того̀ ѝзмѣ́нилъ . то
мѹ́ возопїе́мъ . стр҃тоно́сче молѝ , спасти́
ѧ̀ дш҃а́мъ на́шимъ , гнѣ́в҃ . дню .
на҃стихо́вѣ . гла́съ , є҃ . по҃ . ра́дуйся .
Хотѧ̀ са́мъ подви́жными оу҃стремлє́нїи ,
къподви́гомъ мѹ́жески ѡ҃лучи́лъ є҃сѝ . и
ве́лїе придави́лъ є҃сѝ мѹ́дрова́нїе , терпѣ́
нїе свои́мъ , ѝмѹчи́телемъ бѹ́йство побѣ
ди́въ . свѣ́тлое а҃гг҃льское житїе пожи́ вси ,
ли́кѹ ѧ̀ сни́ми ѝнесе́ле́ся . сподо́би всѣ́хъ
вѣ́рно чтѹ́щихъ т҃а мѹ́ченице , престо́ле
ствомъ т҃и , ѝнѣ́жтвеными моле́ба́ми . ѝми
лосе́рдїемъ ни́щихъ , ѝ҃зба́нїемъ прекло́ня
емъ . хр҃а моля̀ , подаю́щаго мѝрови ве́лїю
ми́лость ; стихъ . пра́ведникъ а҃ки фи
ни́къ проц҃ѣ́тетъ .
Оу҃тѣше́нїе печа́лующимъ на́мъ , ѝскорбя́
щимъ помо́щникъ бы́въ . болѣ́зни о҃бле
гча́ѧ̀ лю́тыхъ ѝскѹше́нїи , ѝтмого́ѧ̀ сихъ
ѿ҃ѣ́мля . соблюда́ѧ̀ ѝхра́ня̀ , ѝспра́ля̀ гео́рг҃ѳ.

приводѧ̀ къбг҃ѹ пощє́нїемъ , ѝповелѣ́нїи
вводѧ̀ зижди́теля . а҃ки вщє́нїемъ сихъ
пребыва́нїя , оу҃слы́шимъ бг҃ѣ́ственыя
нб҃на воздо́нїя . хр҃а вопїю́щїе , пода
ю́щаго мѝрови ве́лїю мл҃ть ; стїи . и҃ждде́
ни вдо́мѹ гнѝ , водвори́вхъ бг҃а на́шего про
цвѣтѹ́тъ ; Ве́лїя ѝчю́дная бо́йственѹ ,
ѝзра́днаго мѹ́ченїя , проповѣ́дателя до
бро́та , сла́вныи мч҃не . а҃коже бо свѣ́тель
хра́борникъ , прехо́дишн бе҃ѧ̀ досто́чюдне
земл҃ѧ̀ ра́дуйся . ѝбѣ́жественымъ подо
бе́ѧ̀ чюдотворе́нїемъ . ѝнедѹ́жныя ѝцѣ
лѧ̀ , ѝстражду́щыя цѣлѧ̀ моле́ба́ми сѝ .
тѣ́мже а҃ки засту́пника и҃мѣ́вше т҃а вѣ́ду
щїе , ѝблгодѣ́телѧ̀ вознесе́нїе . ѝмѧ́тве
ника прела́гаемъ хр҃ѣ , богатно подаю́щемѹ
мѝрови ве́лїю мл҃ть ; сла́ва . гла́съ , д҃ .
самогла́сенъ . Разѹ́мнаго а҃дама́нта терпѣ́
нїе бра́тїе , дх҃о́вно воехва́лимъ , гео́рг҃ѳ
непобѣ́димаго мч҃ника . є҃го́же похѣ́ раз
жига́ема , кова́хѹ вѣ́ды . ѝ҃зъѧ́вистрѝша
мѹ́ки . ѝразли́чнаѧ̀ мѹ́ченїя ѝ҃зни́ша
тѣ́ло є҃стество́мъ тлѣ́нно . побѣ́ждаше бо

рнѣ

желáніе є҃стество҃ , смр҃тію понꙋ́ждáм рачи́телм , прeйти́ кжелáемомꙋ хꙋ̀ бг҃ꙋ , непꙋ́ дшáмъ нáшимъ ; і҃нъ . дню . тро҃ . глáсъ , д҃ . Подвигомъ дóбрымъ подви зáем , стрстотéрпче хр҃ъ вéрою , имꙋ́чи телемъ обличи́лъ є҃сѝ нечéстіе . жéртва же бг҃опрїáтна бг҃ови принесéм . тéмже йвѣнéцъ прїáтъ побѣды . ймолúтвами вт҃е твоúми , вѣ́мъ даéши возрѣшéніимъ ѻ҃ставлéніе ; на ꙋ҆трени . по , а҃ . стихолóгїи . вѣдáленъ . глáсъ , а҃ . по . а҃ гльки. Бóйньство є҃же наземлѝ возненавúдѣвъ мꙋ́чениче , ꙋ҆жé нанебесѣхъ вжелѣ́лъ є҃сѝ слáвꙋ . йсолѣ́зни претерпѣ́лъ є҃сѝ , йнꙋ́ жи́вꙋю смéрть . тéмже днéсь всесвѣ́тїи тѝ пáмять прáзднуемъ , хр҃ѣ принося́ще хвалꙋ́ трeблéніе георгіе ; в҃ . бг҃ородичен . Мтр҃ь тм҃ бж҃ію мóлимъ вси , йдꙋ́ войстинꙋ . въщедрóты твоѧ̀ вопúемъ , любóвїю привѣгающе вътвою блгть . тмбо имамы грѣ́шнїи застꙋ́пницꙋ . тебѣ стажáхомъ внапáстѣхъ спсéніе є҃дúнꙋ прчтую ; йлѝ праздникꙋ . по , в҃ , стихолóгїи .

вѣдáленъ . глáсъ , д҃ . по . и҃ дне́м днéвь . Йко теченіе совершѝ нетлѣнное , имꙋ́чителемъ всю побѣдúлъ є҃сѝ крѣпость . прїáтъ вѣнéцъ георгіе , йпоказáемъ а҃ггломъ сопричáстникъ ; в҃ . Слóво с҃чее хр҃а бг҃а нáшего , йзтебѣ воплощьшееся разꙋмѣ́хомъ вцѣ дво , є҃дúна чтáм , нєдúна блговловéснам . тéмже выню прославлáемъ тѧ̀ величáнще ; йлѝ , прáзникꙋ . пополиелеѡ̀ . вѣдáленъ . глáсъ , и҃ . подобенъ . . премꙋдрости . Ѡ҃каподокíи свѣтúлникъ бг҃оявлéнъ , хр҃ѣ показа́вшимъ наземлѝ , бж҃твенаго георгіа , йславнаго мчника . имже прелести тмꙋ̀ ѻ҃гнѧ̀ , йцѣлѣ́та благодáть всѣ́мъ вои́мъ . тéмже йже пáмять є҃гѡ творя́щи , насыщáетсѧ нещтéніи , йвѣ́рно вопїю́тъ є҃мꙋ́ . стрстотéрпче георгіе , молѝ хр҃а бг҃а , грѣхѡ́мъ ѻ҃ставлéніе подáти , чтꙋ́щимъ любóвїю стꙋю пáмять твою ; два . в҃ . бг҃ородичен . Ѻ҃ тебѣ́ рáдꙋется ѻ҃брáдованнам всѧ твáрь , а҃рхаггльскїи соборъ , йчлвческїи родъ . ѻ҃свщéннам цр҃кви . раю словéсныи . двствснам

похвало̀ , и҃зне́мже бг҃ъ въплоти́мъ , и҃мла
де́нецъ бы́сть пре́жде в҃ѣ́къ сы́и бг҃ъ на́шъ .
ложесна̀ бо твоѧ̀ , пр҃то́лъ сотворѝ . и҃тоѐ
же чре́во простра́нн҃ѣе нб҃съ въдѣ́ла дв҃це .
о҃тве́рзъ ра́достемъ о҃бра́дованнаѧ вс҃ѧ тва́рь ,
сла́ва тебѣ́ . степе́нна . а҃ , а҃нти . д҃ , го ,
гла́са . про . гла́съ , д҃ . пра́вєдникъ и҃́ко
фини́къ процвѣте́тъ . сти . насаждє́ни
вдо́мꙋ гн҃и , водвоꙋ́рѣхъ бг҃а на́шего процвѣ
тꙋ́тъ . бе́лко дыха́нїе . сти . х҃ва́лите
бг҃а вс҃ѣ́хъ є҃гѡ̀ . є҃ѵа́ггєліе ѡ҃лꙋ́кѡ̀ .
Зача́ло , зг҃ . рече́ гь҃ , ничто́же покро
ве́но є҃́сть , є҃́же не҃ѡ҃кры́ется . по , нмч .
ѱ҃лмъ . стра . самогла́сна . гла́съ , ѕ҃ .
Дне́сь вселе́ннаѧ вс҃ѧ , страстотерпи́ца про
свѣща́ется зарѧ́ми . и҃хѵа̀ це́ркви цвѣ́ты
ꙋ҃краша́ема , гео́рг҃їе вопіе́тъ ти ꙋ҃го́дниче
хв҃ъ , и҃зба́вꙋниче те́плыи . непрестаи́
моли́ѧ ѡ҃бра́щ҃ѣхъ свои́хъ ; кано́нъ ,
пра́здника . на , ѕ҃ . и҃стомꙋ , на , и҃ .
и҃стомꙋ кано́нъ . творе́нїе кир҃ъ ѳео́фана .
гла́съ , в҃ . пѣ́снь , а҃ . и҃рмо́ . Во́глубинѣ
потопѝ дре́вле , фарао́нитскаѧ вс҃ѧ

во́иньства , прео҃ру́жено́ сы́лꙋ . воплощь
же́м сло́во пребы́вающеи грѣ́хѝ потребѝлъ
є҃́сть , прослáвленыи гь҃ . и҃́ко прослáвимъ ;
Тѣ́плою вѣ́рою и҃любо́вїю , призыва́ющаѧ
тѧ̀ мч҃ченице хв҃ъ , вѣнцено́сце гео́рг҃їе .
пре́стоꙗ̀ вес҃ь свѣ́тел҃ъ чести́ному пр҃то́лꙋ ,
и҃же вѣ́ми влады́щаго . твои́ми мл҃тва
ми и҃зба́вꙋпле́нїи сохранѝ ;
Бл҃городнo воздѣ́ланїе , х҃ꙋ бы́лъ є҃сѝ гео́
рг҃їе , мч҃ническими воздѣ́ланъ дх҃нѝи .
и҃́ко бога́тьство о҃дше́влено , вънебны́хъ
тѧ̀ вокрꙋ́жницихъ положѝ , подвигополо́
жни . и҃́ко мнѡ́жае храбровáвша ;
Твє́рдо и҃терпѣли́вно , ꙋ҃стремле́мъ є҃сѝ
самозва́нъ кподвигꙋ́мъ , преблаже́нне ге
о́рг҃їе . низло́жь сопротивное мч҃ни́тель
о҃полче́нїе . моли́твенникъ ѡ҃бѣ́хъ тебѣ́
притека́ющихъ бы́лъ є҃сѝ ;
Бл҃же́нным славне жи́зни ни҃́ть воспрїе́мъ ,
и҃́же о҃хꙋ́ вокрове́нным геóрг҃їе , о҃не́иже
подизза́ем до́кробе . вѣ́рою поющимъ
тѧ̀ , молѝ спастне́м ѡ҃вс҃ѣ́каго страсто
терпче о҃бы́стоꙗ́нїм ; бо҃ . Не҃́бо бы́сть

словесно, слово небесе, вчерашнюю утрось его
мти вмѣщьши. имиже весь быша, небо
и земля и вся яже в них. егоже содержно
вениемъ моли, спасти поющая тя.

Другій канонъ. творе́ніе кир̃ъ козмы.
гла́съ, д̃. пѣснь, а̃. ірмо́съ. Лицы
и́льтестіи, неблажнами стопа́ми, понта
чермна́го, и́морскую глубинꙋ прошедше.
вра́дники трепета́ты, враги видѧще в нем
погрꙋжены. свесели́емъ похꙋ. поемъ бг̃ꙋ
на́шемꙋ, я́ко прослави́сѧ. Страда́ній
ещенныхъ вконча́ теченіе, и́мъ небе́и и́дыи.
нетлѣ́ннъ вѣнцено́сецъ показа́сѧ. бла́го
цвѣтꙋщь геóргіе я́вленъ пꙋтникъ. не
а́гглы ликꙋе́ши. поемъ бг̃ꙋ на́шемꙋ, я́ко
прослави́сѧ. в̃. Потомъ бла́гихъ ещѐ
болѣ́, премирнымъ я́вленъ ликомъ нека́
пан. безплотныхъ чи́ны, плотьскими
геóргіе оудиви́лъ е́сѝ бжтвенными страда́ній.
вѣ́ми ликꙋ́ зове́ши. поемъ бг̃ꙋ на́ше
мꙋ, я́ко прослави́сѧ. Же́злъ а̃а́ронь
прозя́бшій, и́же ѡ̃ е̃ве́ѣ прообража́ше,
и́зрастъшій ко́рень, тѧ прчтꙋю. цвѣт

ми́рꙋ бо́гоявльшꙋю, бг̃а воплоще́нна. е́гоже
ѡ̃на́ сн̃ъ молѧщи, непрестáнно дво́, при
вѣга́ющихъ кѣ́вѣ; катава́сіѧ.
Вокрнїм днь, просвѣ́тимсѧ лю́дїе. па́
сха гн̃ѧ па́сха. ѡ̃ смерти бо кѣ жи́зни,
и́ ѡ̃ земля́ на́ небо, хе̃ бг̃ъ на́съ возне́сль
е́сть. побѣ́дꙋю поюща;
пѣ́снь, г̃. ірмо́съ. Процвѣ́ла е́сть
пꙋстыни я́ко крїнъ гн̃и, и́зычна непло
дѧщїм цр̃кви, пришествїе́мъ тво́емъ. о́нѣй
же оутвержде́нсѧ мое́ сре́це; Вѣнце́мъ стра
да́нїи вїи́мъ сла́вне, благочестно призы
ва́ющимъ тѧ, моли́ и́зба́вителѧ бг̃а.
ѡ̃ вемкїм нꙋ́жда бла́женне и́зба́вити;
Богатыми провѣщава́емъ вїи́нїи премꙋ́дре,
мра́чнꙋю ѡ̃женѝ печа́ль, и́мгло́ю страстéй
ѡ̃ня́съ. и́же вѣ́рою воспѣва́ющихъ тѧ;
Надежею оутвержда́емъ и́ любо́вїю, вѣ́рнюже
ѡ̃гражда́емъ геóргіе. и́ неи́стою оукрѣ́пльемъ
хв̃ою, и́дольскꙋю пре́лесть низве́ргль е́сѝ;
Провѣщающаго безчéсіемъ, пречи́стаѧ ро
дила́ е́сѝ, сплотїю бе́плотнаго, и́прéжде
вѣ́къ ѡ̃ц̃ꙋ совезна́чална. тѣ́мже тѧ вс̃ꙋ

вѣрнїи чтемъ, їнъ. їрмосъ. Ꙗко неплодыи роди, ѿ языкъ цркви. имногое вчадѣхъ изнеможе вонмище. чюдномꙋ бгꙋ нашемꙋ возопіемъ, отъ сѣи ги.

Тихо ѿдалъ сѣи нищимъ богатьство. оумащьем маломъ любвѣ. тѣломъ идшеи страдалчески георгіе, мучителѧ бѣсꙋпѣ побѣдилъ сѣи; Оутвержденъ благодатїю. иогнемъ разпаламъ ревности, невопрашаѧщимъ ѧвленъ. обрѣтеем неищꙋщимъ, похѣ георгіе. гнѣвомъ напрелесть вѣровꙋ екꙋю; Ꙗко носиши нарꙋкꙋ мрїе, ѡтъ вещꙋ дониши, питающаго велико дыханіе. егоже вце чтꙋще проповѣдаемъ. молиѧ емꙋ чтам ѡбѣдѣхъ насъ; катавасїа.

Прїидите пиво пїемъ ново, неѿкамене неплодна чюдодѣема. но ѿнетлѣнна иѣточника, изгроба одождивша ха. онемже оутвержаемъ; ѡ. праздникꙋ. вѣдален. глас, и. подобенъ. премꙋдрости. Благочестїем ѡбразы разбогатѣем. нечестїем лѣсти низлагам. мꙋченице попралъ сѣи врагꙋ шатанїа.

иѣжтвеным желанїемъ прно разгараемъ, мꙋчителемъ оугасилъ сѣи безбожнее шатанїе. темже достойно возмездїе мꙋкамъ пріатъ вѣнецъ. иподаеши ищѣленїа вѣрою притекающимъ, отрастотерпче георгіе. моли ха бга, согрѣшенїемъ ѡставленїе даровати, чтꙋщимъ любовїю отвꙋ памать твою; слава. їнъ. богородичен.

Премꙋдрости слово вочревѣ сѣи, зачеши неопално мѣти бжїа. мирови породила сѣи, мира преимꙋщаго. иовцы доила сѣи, вмчскам питающаго. темже помолиѧ престам дко. вчавъ вꙋда егда хощꙋ престати, прелицемъ создателѧ моего, даровати ѡставленїе грѣховъ. тебе бо имѣю надежꙋ раб твои; пѣснь. д. їрмосъ.

Пришествовавъ ѡдвы, исходатаи инаготъ. но ты самъ ги коплощем, непасѣ всего мѧ члка. темъ копїю ти, слава силѣ твоеи; Поемъ твоѧ подвиги прекложенне георгіе. имиже разсыпалъ сѣи идольскїа служкы. вѣнюже оупразднилъ сѣи вѣровꙋкꙋю прелесть преславне;

Оутиши напастей йскѣдъ смоущенїе . йвѣ-
ко навѣтїе злое вѣсешѧ҃ѣ wжени , wпо-
щихъ тѧ хва воина достоючюдне ;
Воиимъ сви ѧко звѣзда , свѣтоносна
георгїе . дшевною доблестїю , йтвердестїи
вѣры . прелесть мрачную wгонѧ , йпасаи
поющам тѧ ; бо . С пенїе оущественно
дко родила сви . богатьствомъ блгти ,
йсстественою блгостынею спасающа чка .
йнетлѣвшїи образъ назиданша ; йнъ .
ирмосъ . О услышахъ твое хе воинство
прелавное . ако безмертенъ еси бгъ , оу
подобисѧ смертны чкомъ . йпребысть
еже бѣ . йтого ради твою славлю сило ,
О ужасъ предудища мучителей йзвѣстова
ше . неразсудна сказанїѧ словесъ твоѧ
мудрости георгїе . хе же невѣдущимъ бгъ
познаваше ; С ловомъ вѣры хвы ,
георгїе премудре , мудрецемъ въплтенїѧ
разрѣшилъ еси , баснен скверныхъ . отра
стемже боги дѣлателѧ порта еси . трцѣ
поборниче ; О услышаше слухъ словесъ
твоихъ мучителеи . ты бо бго рогаемъ ,

смѣхъ показоваше . ха бга проповѣдъ
плотїю разпата , йоупразднивша прелесть
дшегубную ; вгородичен . Тебе прно
дву , йвонетинъ единъ вцу славимъ .
юже прообразоваше бговидцу монсею , не
опально прчтам , купина огню примѣси
вшисѧ ; катавасїа . Набжїи стражи , бго
гливи аввакумъ да станетъ снами . йпо
кажетъ намъ свѣтоносна англа , белегла
сно глаголюща . днесь спасенїе миру , ако
воскресе хе , ако всесилень ; пѣснь , е .
ирмосъ . Пророчествїе вотмѣ лежащимъ ,
непрестенїе неначаемымъ хе спсе мои . кто
бѣ оутренюю црю мирныи , провѣсти
мам вїанїемъ си . йного бо разумъ тебе
бга незнае ; Мчнческое дерзновенїе ако
имѣѧ ковлцѣ . проси оусердно спсенїѧ
тѧ поющи . дшевны недугъ йзмѣнѧѧ ,
твоими молбами мчнче стратонове , пре
блженне георгїе ; С англаскими ликомъ
ако мчнкъ ликостоанїи . невземртныѧ
неблженныѧ вѣнценосче , насыщаемъ сла
вы . йже покрову твоему приседѧщиѧ ,

вѣ́ѥкаго трєволне́нїѧ и҃ны́ѧ и҃зба́ви и҃ сѣ́ти и҃хити
И҃зба́ви на́съ ѿ вѣ́ковы́ѧ нѹ́жа , ꙗ҆́ко мл҃тв҃и́.
грѣхо́вное и҃сцѣ́дное ѿгна́нїе многоразли́чное
смѹще́нїе , гео́рґїе твоє́го оу҃го́дника ,
мл҃твы хѐ прїе́млѧ ; бг҃ороди́чен҃ъ .
До́лгъ пра́м҃тре є҆́вы , бг҃омр҃тви ѿдала̀ є҆́сѝ.
плоти́ю бо ѻ҆бложи́ла є҆́сѝ , и҃з тебѣ̀ рожде́
нна є҆сп҃а́ мі́рѹ . тѣ́мже т҃а́ вы́ бл҃же́нныма ,
ѻ҆брадова́нныѧ дв҃о всенепоро́чныѧ ; и҃нъ .
ирмо́съ . Просвѣще́нїе твоє̀ гі̀ , низ҃по
ли́ на́мъ . и҃ѿмгли́вы прогнѣ́вшенїи разр҃ѣ
ши́ бл҃же , твоє́го ми́ра съ҆нѣ́сѝ подава́ѧ;
Стрⷣа́лчески гео́рґїе съ҆плета́ѧ вины̀ , раз
личны́ѧ прелести́ мѹ́жески протѝвлѧѧ .
мі́рѹже на́г҃ъ держа́вѹ ѿна́т҃ъ , лю́таго миро
дє́ржца ; дважды . Ограждаѧ
гео́рґїе ѻ҆ру́жїемъ кр҃та̀ , наде́жею вѣ́ры ,
любо́вїю держа́вною . притѹпи́лъ є҆́сѝ ѻ҆стро
тѹ́ , и҃вѣ́ ѻ҆ру́жїе лю́таго борца̀ ; бо .
Мѹ́чителей ра́зѹмъ , дв҃ѣ́ственое поѧ́мѝ
чре́во . младе́нецъ бо на́зѣ ѧ҆спи́днюю дше
гѹ́бнюю , и҃спы́та рѹко́ю . и҃ѿтѹ́пника го
рдаго низ҃ложь , вѣ́рны́ѧ по́дно́зѣ покорѝ;

ка́тавасі́ѧ . Оу҃тренемъ оу҃тренюю глѹбоко́ѹ.
и҃мѣ́сто ми́ра пѣ́снь приносе́мъ бл҃цѣ .
и҃хѣ оу҃зримъ пра́ведное є҆́лнце , всѣ́мъ
жи́знь возсїѧ́ющаѧ ; пѣ́снь , ѕ҃ . ирмо́съ .
Вездн҃ѣ грѣхо́вны́ѧ ѻ҆держи́м҃ , неизбе́
дною милосе́рдїемъ твоє́го призыва́ю бе́здну.
ѿтлѧ́ бж҃е мои́ возведи́ мѧ ;
Пре́че є҆сте́ства и҃ зако́на и҃помы́сла , до́бле
сти твоє́ѧ храброванїѧ . непрестанно пѣ́вае
ма , прелѧ́женне мч҃не гео́рґїе ; Воинъствѹ
нѣ́кому собесѣ́дникъ бл҃же́нне бы́въ .
нєжи́тное и҃сцѣле́нїе , є҆́лнко достижно зрѧ .
и҃же т҃а́ вѣ́рою чтѹ́щаѧ спасаѧ ; Всѣ́ми
ѻ҆бразы́ бг҃ови возложе́нъ , нєлицетанїѧ чю
дєсъ прїе́млѧ . даровани́ѧ трєбѹющимъ ,
раздава́еши прелѧ́женне гео́рґїе ; бо .
Ни҃ѣ к҃тебѣ̀ прибѣгаю́ пр҃тѣ́ѧ , спаси́ мѧ
мл҃тва́ми си́ и҃зволи́ . є҆́лнко бо хо́щеши
мо́жеши , ꙗ҆́ко мр҃ти всемогѹщаго ;
и҃нъ . ирмо́ . Возопи́лъ прообразѹ́ѧ погре
бе́нїе твоє̀ тридне́вное , пр҃ркъ і҃она въ кы
тѣ́ моли́тсѧ . і҃сѣ́ѧ спаси́ мѧ , і҃ее цр҃ю
сы́и си́ламъ ; Возопи́ содерзновени́емъ ,

рни

къ зиждителю георгіе . непредаждь безза
конныимъ раба твоего . но крѣпость ми
подаждь , разорити ихъ шатаніе ;
Неполекмъ омучителныхъ воеводѣхъ гео
ргіе , наподвиги болію мужьски притеклъ
еси . инпочетными побѣдами ѡца бга
вѣнчаем ; Поискушеніи добродѣтели
твоем , кчюдеси георгіе , преложьше пре
щеніе лъстивніи мучители . егоже пропо
вѣдаше , живодавца ха , оудивишаем ;
во Дребле оубо прельсти мя зміи , ноумори
мя ради прамтре моея евы . ниѣчтаем
воздавыимя , тебе ради ѡиѣстаѣніи возва ;
катавасіи . С нидѣ въпреиподнем страны земля , неокрувши верем вѣчныем ,
преиеподнем евазаныем хѣ . ихридневно
яко ѡкита іона воекрлъ еси ѡгроба ;
кондакъ . глась , д . подобенъ .
к озневѣніем . Воздѣланъ богомъ ты
показаем , благочестіем дѣлатель чести ,
добродѣтелей рукомѣти собравшѣ . вѣмъ
ко вовлезами , вервіемъ жнеши . пиетра
давъже кровію , ха пріятъ . имолитвами

сте твоими , вѣмъ даеши согрѣшеніемъ
прощеніе ; ико . Иже замирскій живо
дшѵ свою положившаго , ха цра желаем
воинъ , тщителъ оумрети зань . ребно
стьже велію бжтвенѵю вѣрцы имѣем , себе
самого приведе . того оубо имы вси георгіа ,
яко тепла представителя воехвалимъ вѣрою .
яко славна сѵща хѵ раба , подобящаем нѣ
своемѵ влцѣ . имѣемъ молящѵем при
ходяща . спѣшитъво прно имолитъ епа ,
вѣмъ подати согрѣшеніемъ прощеніе ;
пѣснь . з . ірмосъ . Б гопротивное
вѣлѣніе , безъзаконнѵюща мучителя ,
высокъ пламень возмело сѣтъ . хе же
простре богочестивыимъ дѣтемъ , хладъ
дховныи . сыи благосенъ инепреславленъ ;
Своемѵ подобаем мѵченице влцѣ , болею
потекълъ еси кподвигомъ славне . инобѣ
дѵ взем , цркве хвы сохранитель былъ
еси . сію прно сохрани заетѵпленіемъ
си ; Яко мѵченикъ непобѣдимъ . яко
страдалецъ . яко подвижникъ вѣрѣ инпо
борникъ . нѣ столпъ непоколебимъ

вопхвалáющимъ тѧ , премýдре геóргїе
бýди , óграждáй мл҃твами сѝ ; М ýдре
воздв҃лáвъ бж҃твенное сѣмѧ , нéïе оумно
жилъ є҆сѝ . и҆кровьмѝ твои́хъ тече́нїи
напл҃ѧ блаженне , и҆золв҃знéй тщанїемъ ,
и҆разли́чными ра́нами . и҆мниже свѣт҃
пе́тво мýчи́телей оугасúлъ є҆сѝ ; Д вою пре
была́ є҆сѝ и҆поря́ст҃вѣ , бг҃а бо родúла є҆сѝ
питáющаго влч҃вскаѧ , занéй зрéченнýю
мл҃ть . и҆милосéрдїе мно́го , чл҃ка бы́вшаго
ч҃таѧ . є҆гóже нн҃ѣ молѝ , вплетéнем
вѣ́чнымъ на́мъ ; їн҃ъ . ірмóсъ . А враáметїи
дре́вле въ҃вавилóнѣ о҃тро́цы , въпещи́ пла́
мень попра́ша . хвала́ми вопїю́щѣ , ѻ҃ц҃ъ
на́шихъ бѧ́же благословéнъ є҆сѝ ;

О держáщý вúдѧ и҆дóльскýю лéсть . бла́
чести́ю распаля́емъ ревностїю геóргїе , кро
дви́гомъ себѣ̀ ѻ҃да́лъ є҆сѝ прем҃лáженне ;
П роповѣ́дáй на́вúемъ , гони́мýю вѣ́рý .
мглý же прелести о҃блича́ѧ геóргїе , глаше .
ѻ҃ц҃ъ на́шихъ бѧ́же благословéнъ є҆сѝ ;
Н екорéне повѣ́кла є҆сѝ прéлесть . и҆воз
дв҃лалъ є҆сѝ вѣ́рý , благочтїемъ болшýю ,

геóргїе ра́довавшемъ гл҃ѧ . ѻ҃ц҃ъ на́шихъ бѧ́же
благословéнъ є҆сѝ , бгородúченъ . П ревы́шшии
твáрей вѣ́хъ є҆сѝ . я҆́ко творца́ рóждьши
и҆́гá . тѣ́мже ти вопїю́ ѿ҃ще , благословéнна
гъ є҆тóкою сúлáмъ ; ікатавасíа . Й же о҃тро
ки ѻ҃пещи и҆зба́вúвъ . бы́въ оу҃бо чл҃къ ,
стра́жетъ я҆́ко смéртенъ . и҆нетлѣ́нїе о҃блачи́тъ благолѣпїа́мъ .
и҆́же є҆ди́нъ благословéнъ ѻ҃ц҃ѣ́мъ бг҃ъ и҆препрослáвленъ ; пѣ́снь . и҆ . ірмóсъ . П ещь
о҃гнена и҆ногда́ вавúлóнѣ , дѣтели разждѣ
ля́ше , бж҃ïимъ велѣнїемъ . халдѣ́ѧ о҃
пала́ющи , вѣ́рныѧже прохлажда́ющи пою́
ща . благословúте вс҃ѧ дѣ́ла гн҃ѧ гá ; П отóкъ
стрелéнй . лю́тыхъже и҆зъѣ́дныхъ . и҆напа́
стна о҃бъѣтомнїа , и҆золв҃знемъ паде́нїе .
и҆зъвоéвскїа ко́зни , и҆зрагшвъ стремлéнїа ,
прелестúтъ твои́ми моли́твами , вѣнцено́
сче геóргїе ; Весь свѣ́томъ блаже́нне трче
вскимъ чи́сто о҃блистáемъ , я҆́ко мч҃никъ не
побѣ́дúмъ . я҆́ко благочестїю поборникъ .
я҆́ко побѣдúтель бговѣ́чтанѣ . вседержи́телю , тѧ чтýщаѧ мл҃твами ти ;

вѣнцемъ разумнымъ , различно оукра
шенъ . нцртвїм дїждимою , некипетромъ
оудобренъ . нбаграницею обложенъ , твоею
обагренъ кровїю блженне . вцарьствуеши
црви силамъ ; бгородиченъ . Иже wц
безлѣтно рожденнаго , ипрежде вѣкъ бога
слова . вѣческам сотворшаго , видимаж
же и невидимаж , двоу мти родила еси . тѣ
же тм бцу вси языцы славимъ ; инъ.
ирмосъ . радующеся пооужєнїи мучи
тельскоу wтрцы . яко невгомъ всверны
повлужатъ вѣмъ , но живомоу бгу .
наогнь дерзноуша , wлглаже прохлажда
еми , пѣснь глахоу . дѣла гнм га пой
те , ипребоншоите его вобѣки ; Духомъ
оукрѣпляемъ . орочныхъ болѣзнехъ не
брегъ сей . яко негдухимъ идоломъ хва
лоу повелѣвши , но хоу бгу кнемоуже любе
зноу ета жа георгїе вѣроу , глаше . дѣла
гнм га пойте , ипребоншоите его вобѣки;
Яко невоущи временноую , непщуя красотъ.
различнаа озлобленїа попалъ еси георгїе .
радуяся надежею бжтвенныа жизни ,

острашинѣмъже раздроблєнїи некрѣтъ , тѣ
рдостїю дша глаше . дѣла гнм га пойте ,
ипребоншоите его вобѣки ; разѣкляемо
мѣдными сокоуды твое тѣло . острыми
ножи , поѣдиномоу оудоу раздробляемо ви
дя . вжиляемъ дшею , вудущен славѣ ,
недостойны нинѣшнаа моукн , глаше .
дѣла гнм га пойте , ипребоншоите его
вобѣки ; бо . Отребра адамова создавыи
тм . wтсего дѣвства воплощаемъ , иже
всѣхъ вина . егоже воспѣвающе вопіемъ .
вся дѣла благословите гнм га , ипребоншоите
его вобѣки ; катавасїа . Сей оубо нарe
ченныи стыи день , единыи всѣмъ тамъ цр
нгъ . праздникомъ праздникъ , иторже
ство есть торжество . боньже благословимъ ха
вобѣки ; пѣснь , д . ирмо . Безнача
лна родителя сна бга нга , воплощьем
wдвца намъ наснем . омраченаа просвѣти
ти , необрати разточенаа . тѣмже всехва
лноую всцу величаемъ ; Непрестанно га мо
ли wнаа , поющихъ тм блженне . яко
хва мученика , яко повѣдниша мучителя .

ѩ́ко лꙋка́выхъ дꙋхо́въ ѿгонѝтелѧ , ѩ́ко
хранѝтелѧ неꙋсы́пна . ѩ́ко засто́ꙋпника
непостыдна ; С тради́нїемъ воздáнїѧ,
богáтно тебѣ́ дарова́ всѣ́хъ вла́ка . ѥ́мꙋже
прѣ́тъ водерзновéнїемъ прослáвленне мч҃не
сѝмъ нево́зсла́нїемъ , призывáющаѧ тѧ ,
обидѐмъ сохрани ;

Земл҃ѧ тѧ неꙗ́кры , но нб҃о прїѧ́тъ .
ѿверзéтїемъ две́рь ра́йскаѧ нáвѣ . вне́
мже ра́достно стрⷮтотерпче ликꙋ́ѧ і́йграѧ ,
вѣ́рно поющаѧ тѧ , твои́ми мл҃твáми со
блюди ; бг҃ороди́ченъ .

Тѧ свидѣ́нїѧ сѣ́нь прообрази́ прⷱтаѧ ,
вне́йже скрижáли и҃рꙋ́чка и҃зла́тыи ковчéгъ.
ꙗ́коже бо та́ она , та́ко и҃ты безнача́лно
сло́во воплоти́ вмѣстѝла є҃сѝ , бц҃е бо
площа́ема ; и҃нъ . і҃рмо́съ .

Сѳ҃ земны́хъ рожда́шимъ , и҃спѣ́а рожда́ши
наша похвало́ , ра́дꙋемъ бц҃е чтаѧ . тѧ
ꙗ́ко обладáющꙋю тварьмѝ величáемъ ;

Сщ҃е́нніи воспѣва́ютъ . цр҃їе воехвалѧ́
ютъ . и҃лю́дїе твои́хъ стради́нїи хвалꙋ́ бо
вѣща́ютъ , мꙋ́ченице георгїе . тѣ́мже

тѧ вси блаже́мъ ; дв҃а . В сп҃ѣ́ша всѧ
нѣ́мощи сѝлы по́двиги твоѧ́ . пожре́въ
бг҃ови бл҃гоꙋго́дникъ є҃сѝ , мч҃не георгїе .
тѣ́мже тѧ вси блаже́мъ ; Сѳ҃ Земноро́
дныхъ воздрáвствꙋѧ , и҃зжди́телѧ рожда
ши . ра́дꙋемъ на́ша похвало́ бц҃е чтаѧ .
тѧ ꙗ́ко обладáющꙋю тварьмѝ , величáемъ ;
кафисмá і҃ѳ҃ . С свѣ́тлемъ свѣ́тлемъ но́вый
і҃ерли́ме . нб҃о сла́ва гн҃а нарѣ́кѣ возсїѧ́ .
ликꙋ́й ны́нѣ и҃ра́дꙋемъ сїо́не . тѧ́же чтаѧ
кра́сꙋемъ бц҃е , вво́станїи рожества́ твоегѡ́ ;
сѣ́дн҃ . подо́бенъ . в҃ свѣ́тъ непристꙋ́пныи .

Ꙗ́ко сл҃нце свѣтоно́сное , чюде́сными за
ра́ми просвѣща́вши всю тва́рь , георгїе
стрⷮтотерпче . тѣ́мже твою́ съверша́юще
па́мять , поемъ воскр҃шаго и҃з гро́ба ;
и҃ дню .. нахвали́тех҃ъ . вели́ко дыха́нїе .
стр҃ы . гла́съ , д҃ . подо́бенъ . вы́ше зв҃а .

Воехваля́ютъ ѱа́лмы , вꙋ́пѣ и҃пѣ́сньми
твою́ сла́внꙋю па́мять георгїе . ꙗ́ко бл҃го
лѣ́пна бо возсїѧ́ нѣсвѣтоно́сна , ꙋкра́
шена сла́вою и҃лагода́тїю . тѣ́мже
и҃гра́ютъ ны́нѣ а҃ггельстїи чи́ни .

хва́лмтъже мч҃нцы вса́плы ✲ твои́хъ по́
двигъ мч҃нче стра́данїм ✲ и҃вспѣва́ютъ
просла́вльшаго тѧ ✲ спа́ Ха бга на́шего ✲
є҆го́же моли́ ✲ спасти́ и҃просвѣти́ти дша
на́ша ✲ Ѻблче́нъ вохво́ всеоружїе ✲ о҆брѣ
тшѧ геѡргїе неи҃щущимъ тебѣ ✲ ты бо
похѣ о҆гнемъ распаля́емъ ✲ и҃ругаѧмъ
бгомо́мъ сѹ́етнымъ ✲ безбо́жнемѹ шата́
нїю ✲ тогда́ бо́ньствѹѧ цр҃ю моемѹ̀ ✲
безако́нным бзыва́ше ✲ ни звѣ́рїе
ни колесаже ни и҃на мѹ́ка ✲ мене́ разлѹчи
ти немо́гѹтъ ✲ любвѣ̀ Ха моего̀ николи́же ✲
є҆го́же моли́ ✲ спасти́ и҃просвѣти́ти дша
на́ша ✲ Нсбре́гъ о҆свѧдѣхъ многообра́
зныхъ ✲ и҃разли́чныхъ мѹ́къ ✲ и҃ѡ́ржї
и҃ страшныхъ ✲ вѣнцено́сче геѡргїе ✲
благочестїѧ мч҃нчески тече́нїе скончалъ є҆сѝ ✲
тѣ́мже превѣ́тлѹю па́мать твою̀ ✲ цвѣ́
ты пѣ́сненными вѣнча́ем ✲ и҃чтны́м
ти о҆блобызаемъ вѣ́рою мо́щи ✲ но
и҃ко пр҃тлъ прест҃ѡ̀ блки ✲ Ха бга
нашего ✲ молити непрета́и ✲ спасти́ѧ
дша́мъ на́шимъ ✲

сла́ва . гла́съ . в҃ . Дмаю́тъ пра́веднам
рече́ соломо́нъ чл҃кшмъ бро́ви . поми́лѹетъ
бсм҃ Ха бга . ви́дмгладко пре́гла . оу҆до
бьже є҆мъ вну́ши́въ . Змноготерпѣли́ве
геѡргїе . влчнимъ оу҆че́нїемъ послѣ́довалъ
є҆сѝ . и҃бе́зако́нным ѿдалъ себѣ̀ . пре
терпѣ́лъ є҆сѝ . прелести оу҆ста́вы о҆плева́лъ
є҆сѝ . и҃ко ме́рзки . и҃тѣ́ло твоѐ залѣ́бь
во́здатель . все́ наоу҆дь вооружа́шемъ . и҃бе
лїа́ръ пачѐ бѣсъ постыдѣ́вшемъ оу҆на́зла́шемъ .
вѣнцено́ша тѧ зр҃ѧ ю҃ноше́ . тѣ́мже бо
дво́рѣхъ жи҃вы́и гa всего̀ . є҆вы́шнимн
сила́ми . моли́ вт҃ротерпе́ливе Хъ спасти́ѧ
дша́мъ нашимъ ; сѝнѣ . дню . слабо
злобїе вели́кое . Стихѣ́ры пома́знїю .
гла́съ . в҃ . подо́бенъ . є҆ гда̀ ѿдрева .
Вѣ́ѧ на́же вжитїи презрѣ́въ , точїю є҆ди́наго
блки любвѝ дшѹ̀ прибе́лъ є҆сѝ , вели́кїи гео́
ргїе . свѣтилниче времѧнныи . и҃ бе́змѣ
рным мѹ́кам ѿлѹчи́ѧ мѹ́жески , побѣ́
ды кра́ен вѣне́цъ прїѧ́лъ є҆сѝ . тѣ́мже
мѡлнмъ тѧ бла́же́нне . моли́ ѿвсѣ́дъ
всѣ́мъ и҃збави́тиѧ пою́щимъ тѧ ;

Скорби йлютыѧ печали , житїѧ треволне
нїѧ йбурѧ , нетѣ мѧ обурева́ютъ . возму
щенїемъ злыхъ втрастей обдержи́мѣ ,
заступниче мои́ велїкїи бл҃же́нне георгїе .
прест҃а́ни помози́ ми пр҃но покрово́мъ си́ ,
вѣрою привѣтствующемѹ ти . ꙗ҆ко дарова́ти
ерца мч҃ниче , оубл҃жа́ю тѧ спаса́емъ :
слава . гла́съ , д҃ . Прїидѣ́те вѣрныхъ
собо́ри . прїидѣ́те пра́здникъ состави́мъ .
йбо превѣ́тлаѧ па́мѧть стр҃тоно́сца георгїа ,
наша превѣщаетъ вѣ́рны невиди́мо ерца ,
добродѣ́телми облиста́ющи . тѣ́мже є҆ди́ни
мѹ́дрено , воспѣва́юще рцем҃ъ . ра́дѹйся
во́йне велїкаго цр҃ха . ра́дѹйся превѣ́тлаѧ
похвало́ вѣ́рѣ . ра́дѹйся всевѣ́тле йпрев҃
га́те . о҆на́ѧ пребл҃же́нне вс҃ѣ́хъ цр҃ха бг҃а
на́шего моли́ , йзбавитиѧ ѡ҃вооба́зн҃
льстйваго , йспастиѧ дш҃а́мъ на́шимъ ;
Стйхъ . пра́здникѹ . Ал҃лилоуїа .
бл҃же́нны , ѡ҃канона сто́мѹ . пѣ́снь , г҃ .
и҃ ѕ҃ . прокимен҃ъ . гла́съ , з҃ . возвели́
тѧ пра́ведникъ о҃тц҃ѣ , ноуповаетъ на́нь .
стй . оуслы́ши бж҃е мл҃твѹ мою , внегда

моли́тимиѧ кто́вѣ́ . а҆пл҃ъ , вдревнїихъ .
Зача́ло , к҃д . Во́дни ѡ҃ны , возложи́
йродъ ца́рь рѹцѣ . евсота , д҃ . попа́
вцѣ . а҆лли́лоуїа . гла́съ , д҃ . пра́ведникъ
а҆́ко дре́никъ процвѣте́тъ , и҆а҆́ко ке́дръ
и҃же въ лива́нѣ оумно́житсѧ . стйхъ . на
ждени вдомѹ гни , водворе́хъ вга на́шего
процвѣтѹтъ . є҆ѵ҃а́лиѥ . ѡ҃т҃о́анна . евсо́
та , г҃ . попа́свцѣ . рвчѣ гъ своимъ оучс
никѡ́мъ , ѥи҃ заповѣ́даю ва́мъ да любите
дрѹгъ дрѹга . Зача́ло , нѕ҃ . глемъже
дне́вн . а҆пл҃ъ . и҆є҃ѵ҃а́лиѥ . вскрп҃ъ .
никеи́никъ . в҃ па́мѧть вѣ
чнѹю . катапе́зѣ
оутѣшенїе
бра́тїи

Мѧ҃ тогожевъ ВД҃ ДНЬ СТ҃АГО ІѦ҃ІКА СВ҃І

стратилата. на гн҃и возвахъ стрⷯ҇ы. гл҃а, д҃.
подобенъ. ꙗко доблѧ. Воевода непо
бѣдимыи. страдалецъ храбрыи. и свѣ
тилникъ всемирныи былъ еси. востоки
подвигъ твоихъ просвѣщаѧ конца.
и ѿгонѧ мракъ бѣсовьскїи тѧжкїи, саво
великїи. оудобренїе мч҃никомъ. сограждa
нине ст҃ымъ безплотнымъ, и мл҃тве
ниче ѡдш҃ахъ нашихъ. И в темницахъ
затворѧемъ. и огнемъ сожигаемъ.
и многими мѹками томимъ. и на древѣ
растѧзаемъ. и зимою ѡскорблѧемъ.
и ранами частыми непрестанно бїемъ.
и в водахъ бл҃женныи конецъ, стрⷭ҇тотерпче
прїемлѧ оусердно, непоколѣбимъ пребылъ
еси. Красенъ ты бысть юноше пре
богате, ѿ всѣхъ всегда оудивлѧемъ.
и ѿлѹчисѧ къ трѹдомъ страданей небоѧ
знено. на всѧ враги воздвиглъ еси по
бѣды, великими ст҃ыми твоими по
двиги. сего ради вохваленїи тѧ чтемъ,

радостно достоточюдне ; слава . і҃нн҃ѣ . бо .
Ѡ дожденїи дха҃ стаго прчтам , мою мысль
орен҃ . ꙗ҆же капл҃ю рождьшїм ха҃ безмѣ
рнꙋю , безꙁаконїм чл҃кмъ ѡмывшꙋю .
ꙁевшїи источникъ страстеи монхъ .
ипотокꙋ сподоби мм҃ пищи , прно живомꙋ
мл҃твами си҃ , крстово . Ѧгньца ипастырм҃
тм҃ , надевѣ ꙗ҆ко видѣ , ѧгница рождь
шїм рыдаше , имтрѣски тебѣ вѣщаше .
вне вожделѣнне , ꙗ҆ко надрево крстнее воꙁ
нсем҃ долготрпѣлнве . ꙗ҆ко рꙋцѣ свои
иноꙁѣ свои слове , пригвоздилъ еси҃ воꙁ
лкыми . икровь свою изліалъ еси҃
лко ; канонъ . глсъ , в҃ . пѣ҃ , а҃ . ірмо҃ .
Г радите людїе , поемъ пѣснь хꙋ҃ бг҃ꙋ . раꙁ
дѣлшемꙋ море , ипроведшемꙋ люди ,
ꙗ҆же испꙋсти изрвоты єгипетскїм , ꙗ҆ко
прослависм҃ : Ты наше ги҃ ѡ҆ адовыхъ
вратъ єстество избавль . того затворилъ
еси҃ втемницахъ вѣчныхъ . имерть
ꙋмертвивъ , жизнь источилъ еси҃ :
Ѩже наземан славне воиньство ѡставль .
небснымъ чином҃ ивоиньством҃ ,

трꙋды вжтвеными славно причтем҃ ꙗ҆ко ,
славм҃ ха҃ : Силою мꙋдре свыше одѣлнъ
набраги , неподбнжимъ инепобѣдимъ
имнем҃ . ихъ побѣжам҃ доблественo брань
прелавне ; Прноимненъ ѡзарилсм҃ еси҃ ,
въпрелестнѣи ноши свѣтилникъ . ха҃
лнца проповѣдꙋм҃ вс҃ѣмъ праведно , нѡ҃
гонм҃ тмꙋ безбожїм҃ ; Ѡ҃земл҃ пре бо҃
иподнм҃ нас҃ ихитилъ есть . иже из҃
тебе родивынем҃ сн҃ъ вжїи . ꙗ҆ко млдъ ,
своим҃ воскресенїемъ кжизни вѣчнѣи ,
прно поющим҃ тм҃ ; пѣснь , т҃ . ірмосъ .
Ѹтвердн нас҃ свою гн҃ , иже древомъ ꙋме
рщвеи прегрѣшенїм҃ . ипострахъ твои владн
вѣрца наша , ꙗ҆ко чл҃колюбецъ ; Силꙋ хе
рца , идержавꙋ низложь смерти . ожив
єстество наше своим҃ воскрнемъ , ноу҃
крѣпи ; Теплм҃ премꙋдре ха҃ любы ,
тм҃ вжественно раждежгши . земленыхъ
ипглнныхъ вс҃ѣхъ ѡ҃лучи . ипрелести
ꙋпостата показа ; Познавъ творца
єдинаго г҃а , давшаго себе избавленїе
лкомъ . свою кровь далъ еси҃ зань ꙗ҆ко ,

бу́дущаго ра́ди возданіѧ ; Прета́ му́чи
тельство смє́ртное прѣтлѣ́мъ . на́дова вскро
вища оу́праздниша́мъ , воста́нїемъ ро́ждь
шаговѣ и́зтебѐ . и́жи́зни вскро́вища напо́
лнишаѧ ; вѣда́лиѣ . глаго́ль , д . по .
к озневе́ниѧ . Неподви́жимъ на́бльѧ
вое́вода , ва́рварскїѧ ко́зни побѣ́дилъ
є́ѥи . и́постра́далъ сла́вне кр҃пко , полкы
прѣборилъ є́ѥи врагъ невиди́мыхъ . ѡ́нїю
дѹ́же вѣнцемъ оу́бразѣ́мъ побѣ́дны́мъ .
ѡна́съ моли́ прилѣ́жно , сла́во пребла́же́нне ,
и́жѣ вѣ́рою пою́щихъ тѧ ; бгороди́чен .
Съ бг҃омъ въ твои́ бц҃е прибѣ́гъ , бжтвены́и
покро́въ , смире́ны́и а҃зъ . молѧ́ ми́лѧ
дѣ́ю . помина́ѧ прѣтлѧ́ , я҃ко превзы
до́ша ми главѹ́ грѣ́хи . и́оу́жаса́нѧ вла́це
мѹ́къ и́трепе́щѹ . молѣ́ѹ сотвори́ чтѧ́
кѣ́нѹ твоє́мѹ , ѡ҃ни́хъ и́зба́вити мѧ ;
вкратѣ бгороди́чен . Іже ѡ҃безнача́льна ѡ҃ца
рожде́на , я҃же вполѣ́днѧ тѧ пло́тїю
ро́ждьшїѧ , накрѣ́тѣ вине́ма зрѧщи
хѣ . оу́бы́ мни́ѣ вожделѣ́нны́и і҃се вопі́ѧ
ше . ка́ко сла́вимы́и я҃ко бг҃ъ ѡ҃ц҃а́гъ ,

ѡ҃ц҃ѣ́зако́нны́хъ ни́ѣ чл҃къ , вни́ хотѧ́
распина́вшемѧ . пою́ тѧ долготерпѣли́ве ;
пѣ́снь , д . і҃рмо́съ . О҃слы́ша гі҃ сла́хъ
твое́го смотре́нїѧ . и́прослави́хъ тѧ є́дине
чл҃колю́бче ; Нѡжемъ ѡ҃тѣ́кль є́ѥи , и́сти
нны́хъ гл҃ твои́хъ , лжи съплете́нїѧ добле́
сти́вне . сла́во прослави́не ; Цвѣтѹ́щїѧ тѣ
лесни́ красота́ , є́же вѣтебѣ́ на́бльши стр҃тоте́
рпче . дша́ твоѧ́ бжтвенов влголѣ́пїѣ ;
Радѣ́ѹщнмъ сла́вне , дше́вны́мъ мѹ́жь
ствомъ . дре́внѧго страда́ньми побѣ́ди́лъ
є́ѥи борца́ ; бгороди́чен , Я҃ко ѡ҃зѣвѣ́рѧ
чл҃ка , твои́ вни́ъ вехи́тивъ смє́ртна .
къжи́вотѹ дво́его прѣста́ви ;
пѣ́снь , ѕ҃ . і҃рмо́съ . Свѣ́та пода́телю ,
и́вѣкомъ твори́ве гі҃ , бо́гвѣ́тѣ твои́хъ
повелѣ́нїи наста́ви на́съ . ра́зѣѣ бо тебѐ
и́ного бг҃а незна́емъ ; Ты погребе́ни
емъ пло́ти , борца́ на́шего погре́бль є́ѥи .
и́я́ко бг҃ъ и́стощи́въ а҃да , воскре́и мр҃
твы́мъ , свои́мъ воскре́се́нїемъ хѣ , тѧ
прослава́льшѧ ; О҃украше́нѣ мѹ́дрѣ тва́
рей добро́тѣ , познаѧ́ъ є́ѥи вѣ́хъ вл҃кѹ .

тѣмже є҃гѡ ра́ди ва́во пострада́въ, вѣнце́мъ
сподо́бленъ є҃сѝ; Та́инныхъ полу́чь
даро́ванїи хв҃ыхъ сла́вне. и҃того не́зави
стнымъ ѷ҃а́нїемъ, бж҃тве́но оу҃ча́сни́въ.
свѣтѝлникъ показа́въ ѧ҃мѷ́ръ сла́вне;

И҃сто́чникъ жи́зни и҃зъ тебѣ воплоще́нъ,
въскре́съ и҃сточи́. Земленоро́дныхъ є҃сте
ство҃ бцѣ, и҃ѥ́ѩ ва́ко бг҃ъ, бесмр҃тїѧ напои́
вода́ми; пѣ́снь, ѳ҃. и҃рмо́съ. Въ бе́здн҃ѣ
грѣхо́вн҃ѣй о҃держи́мъ, неизгла́дн҃ую
мл҃дїѧ твоего́ призыва́ю бе́здну. ѿтлⷭ҃
бже мо́й воззве́ди мѧ;
Погѹ́бль смерті́ю смерть, і҃же на́съ ра́ди
во́лею мр҃тъ въмѣне́нїемъ хе҃. мертвы́ѧ
о҃жи́вн҃ѣй, и҃мѣ́ѧ оу҃зъ и҃зъла́вн҃ѣй;
Окропи́въ ха҃ бж҃ественою кровїю, и҃доль
скихъ тре́бъ о҃скверне́нїѧ, ѿи҃тѷпи́лъ є҃сѝ
ва́во сла́вне. и҃мѣ́тъ мо́ѧ о҃дѣ́ѧнїѧ благи;
И҃мѷ́ прелести ѿбѣ́гль є҃сѝ, и҃кти́вѣи
вснѣ҃ дерзну́лъ є҃сѝ, хв҃ы́мъ позна́нїемъ.
и҃мѧже и҃зра́ннѧ прелага́вне; бг҃ородичнъ.
Ста́вшаѧ на́съ прегрѣше́нми, сн҃ъ
твои́ прчтаѧ, воскрн҃ѣ́мъ свои́мъ

о҃бнови́ и҃о́нбѣи. и҃бги́ водѣ́ла бл҃гтїю;
пѣ́снь, ѳ҃. и҃рмо́съ. О҃тро́ѣ зла́тѣ
на́поли дерзѣ́ слѹжи́мѣмъ, трїе ѿ҃троцы
нерадѝша о҃бе́збо́жи́мъ ве́лѣнїи. но по
среди́ пла́мени вѣ́рженни, прохлаждаѧ́ми
помы́слы. бл҃гве́нъ є҃сѝ бже ѿц҃ъ на́шихъ,
О҃чи́сти́въ хе҃ во́лею, ва́ко мертвъ плоти́ю
во́гробѣ. мертвы́ѧ и҃же воздѣ́ спа́щаѧ
ѿ҃кѣ́ка возвѹди́. и҃живоно́сным҃ъ воста́
нїе́мъ ви́хъ воскреси́. пою́щаѧ, бл҃гве́нъ
бг҃ъ ѿц҃ъ на́шихъ;
О҃рѹ́жїе мѹ́дре
бж҃тве́нн҃ыхъ словесъ, ва́ко но́жь держа́,
въсрца́ ви́хъ вонь зи́лъ є҃сѝ нечести́вующихъ.
и҃оу҃ѧзви́лъ є҃сѝ сопроти́вн҃ыхъ ло́жнаѧ бе
зако́нїѧ. и҃звыва́ше, бл҃гве́нъ бг҃ъ ѿц҃ъ
на́шихъ;
Запе́нъ бы́въ ѿ҃враго҃ъ, непо
колѣба́лъ є҃сѝ дш҃ѹ, нинизложе́нъ бы́сть.
ха҃ бо и҃мѧ́ше назира́нца, и҃оу҃крѣпля́ю
ща тѧ непоколѣби́ма. є҃мѹ́же и҃звыва́
ше ва́во, и҃благода́рно воспѣва́ше. бл҃госло
вен҃ъ бг҃ъ ѿц҃ъ на́шихъ;
Мертва врага́ подло́жь подноги́ма сн҃ъ стра
да́ліе. ѩ҃коже кры́е́ть его҃ взе́лъ є҃сѝ

прельщéнымъ . йдалъ éсѝ сúхъ влцъ вéхъ,
познáнїемъ зовýщымъ . блговéнъ бг҃ъ щ҃ъ
нáшихъ ; бг҃ородúченъ . Въкрéпостъ
держáвнýю wдержáвемъ , чл҃вческое немощнóе
éстествó , дво прослáвнымъ , вовстáнїи рóже
ствá т҃и . йвоорýжено мýжески намéрть ,
слáвитъ т҃м . безмéртїемъ йжúзни мт҃ре
т҃чтвю ; пт҃éнь , и . ірмóсъ . Въпещь
óгненý кдв҃темъ éврéйскимъ съшéдшаго ,
йплáмень нáхладъ прелóжшаго бг҃а . пóйте
бг҃ем дв҃ем гд҃а , йпревóзноúте éго вóвки ;
Смéрти óбрѣтáтелм , вмéртїю сѝ плотúскою оубúвъ щéдре . кóго вѣкъ
показáлъ éсѝ чл҃кwмъ вѣчнýю смéрть .
т҃м превóзнóсимъ живóтъ йскуплéнїе ;
Тимѣнїм всегó óчúщем безбóжнаго ,
йлвжéнїм йдóльскаго , бáнею стрáстотéрпче крщéнїм . зиждúтелю чúстѣ при
ступúлъ éсѝ слáво , йподúзвéхъ терпм
доблéственѣ ;
Мéдоточúвымъ слóвомъ мýдре , йвзóромъ слáдкимъ оудúвлм мýчителю .
дéлы побѣдúтелнам нáнихъ постáвилъ

éсѝ . йвзывáше , т҃м превознóсимъ
гд҃а вóвки ; бг҃ородúчен .
Животý моéмý нача́лникъ , смéрти плóтїю прúстýпль , оумертвúлъ éсѝ сѝю .
óживúвый дво , любóвїю покóщем т҃м , йпре
вознóсящам того вóвки ;
пт҃éнь , д . ірмóсъ . Iже wбгá
бга слóва , неизречéнною мýдростїю .
пришéдшаго óбновúти áдáма , нáдїю тлѣ́нїм пáдшаго злѣ . wбтыáже дв҃ица .
неизречéнно воплощáема нáсъ рáди , вѣ́рнїи éдиномýдренно пѣ́снемы величáемъ ;
Ты оутрóбу áдову разторгъ щéдре , йсто
щúлъ éсѝ того íкw сúленъ . йнéмощи óкý
дéвшїи напóлнилъ éсѝ мúръ . воздáнгъ
йожúвлъ мéртвым , йчáки бм҃ъ возвѣ́
разумѣ́нїемъ сѝ ; Цвѣтéкъ нáвыкъ
оумно стрототéрпче , вжтвéнаго познáнїм
хв҃а . прелéсть дóлу блéкýщую óставúлъ
éсѝ , йкрúлъ стрáдáнїм кéмý вознегéем .
прилѣ́жно величáм йлáвлм éго íкw прeбл҃га ;
Стрѣ́лы младéнѣ вмѣнúм , стрѣлáнїм
мýчúтель . сúлою wбражáм тѣ́хъ хвою ,

ѵа́во преслáвне . є҃поборника и҃мáше того҆ ,
и҃помага́ющи ѳ҃ти пр҃но . є҃го́же вѣ́рою и҃ли
бо́ю непрестáнно величáше ; бг҃ороди́че .
Ѻблиста́въ дв҃це , є҃нъ и҃гг҃ъ твои҆ ѿгро́ба
воста́въ . бжт҃венымъ зарѣ́ и҃слáвы
и҃сполнь вселéнную . нєи҃мѣ́нїемъ не
тлѣ́нїа , и҃же вѣ́рою свѣ́тель
тмы҆ о҃блакъ , слáвящымъ
просвѣ́тилъ
є҃сть

;

Ѯ҃ѧго́же҆ско҆е҆ дѣ́йствѧ҆ гл҃а и҃пре́хи

и҃мгѡ а҃пла , і҃є҃ѵаге́ліста ма́рка . наги
воздáхъ , стихѣ́ры . гла́съ , а҃ .
подо́бенъ . и҃ны́мъ чино́мъ .

Бг҃о гла́сныхъ сло́вєсъ напи́сателю вѣ́рнїи ,
и҃є҃гúптꙋ вели́каго наста́вника , достóйно
воспоéмъ вопїю́ще . ма́рко мꙋ́дре , оу҃чє́
нїи и҃мáтвами твои́ми , и҃сповѣ́дуемомꙋ
жи҃тїю наставля́ѧ вс҃ѣ́хъ на́съ , неóскꙋ
дн҃ы́и хв҃ъ оу҃чи́че ; Сп҃у́тникъ бы́лъ є҃сѝ
сосꙋ́дꙋ и҃збра́нномꙋ . и҃ны́мъ про́йде
всю македóнїю . вр҃имѣ́же оу҃чи́къ бы́въ
петрꙋ́ , сла́докъ сказа́тель показа́ѧ .
и҃почи́лъ є҃сѝ пострада́въ бг҃олѣ́пно всѣ́гѡ
пт҃ꙋ , ма́рко дрꙋ́же хв҃ъ ;

И҃зсо́хшаѧ и҃споло́дотворшаѧ дш҃а оу҃ма
стúлъ є҃сѝ , свѣ́тлыми кропле́нїи є҃ѵа́лїѧ .
тѣ́мже твою́ бжт҃венын ма́рко , свѣ́тло
сна́ми а҃лєѯандрі́ѧ днє́сь , торжествꙋ́ютъ
па́мять и҃восхвали́тъ . поклоня́ющымъ
твои́мъ мощемъ ; и҃ны́ стихѣ́ры . гла́съ .
тóжде . подо́бенъ . пр҃ехва́лнїи мцы .

Ѡ марко прехвалне * внихже первїе *
оумнѡжисѧ нечестїѧ безꙋмїе *, самъ про
повѣдалъ еси * египетскꙋю тмꙋ, про
свѣщенїемъ словесъ твоихъ *, ѿгонѧ бгѡ
проповѣдниче апле * иннѣ молисѧ *, да
ровати дшамъ нашимъ *, миръ ивелїю
млть. Ѡ марко всеизрѧдныи *, ѿпища
потока пилъ еси * ꙗко иедемаже оустре
милсѧ еси *, пресвѣтлаѧ рѣка смиренїѧ *.
окрꙋжаѧ водами еѵгальскаго си проповѣда
нїѧ *, земленое лице *. црковьныѧ
составы напаѧѧ *, бгодхновенными
оученїи. Ѡ марко бгопостижне * моисеи
египтѧны прежде * вмори потопи *. тыже
премꙋдре ѿморѧ сїѧ *, прелестнаго извле
клъ еси *, силою иже книмъ сплотїю при
шедшаго *. исихъ рꙋкотворенїѧ низложь
шаго *, высокою мышцею. слава. гла, ѕ.
Въ твоихъ излїѧсѧ блгть оустнахъ, ма
рко апле. ибысть пастырь хвѣ црькви,
оуча словесныѧ ѡвца, вѣровати въ трцꙋ
единосꙋщнꙋю, воедино бжтво. иннѣ.
праздникꙋ. егда поемъ стомꙋ, на, ѕ.

постиховнѣ, пра, глемъ. сирѣчь,
или, фоминѣ. или сре, н, ници.
или вознесенїю. такожде истомꙋ
і ꙗковꙋ. настиж. праздникꙋ. слава.
гласъ, и. Прїидѣте нбнаго таиньства
проповѣдника, ислꙋжителѧ еѵгалїю,
ѱаломскими пѣсньми марка всѝ восхва
лимъ. сеи бо рѣка показасѧ мысленаго
раѧ. дшевныѧ бразды, нбными тꙋчами
напаѧѧ. иплодоносны показꙋѧ хꙋ бгꙋ.
подающемꙋ всѣмъ млтвами его, очище
нїе ипросвѣщенїе, ивелїю млть.
иннѣ. праздникꙋ. тро. гласъ, г.
Апле стыи марко, моли млтиваго
бга. дагрѣхѡвъ оставленїе, пода
стъ дшамъ нашимъ.
наоутрени. канонъ праздникꙋ. истмꙋ
на, ѕ. гласъ, а. пѣснь, а. ірмосъ.
Твоѧ побѣдителнаѧ десница, бголѣпно
вкрѣпости прослависѧ. тако безсмертне
всемогꙋщи, противныѧ сотре. іиль
тѧномъ пꙋть глꙋбины обновльши.
Марка бговидца восхвалѧѧ, призываю блгть

дха . ꙗко да вдохнувъ ми свѣтло ,
ѡжене́тъ невидѣнїе . ꙗвѣтвенное богатетво
премудрости дарветъ ; Твоего бгогла
снаго свѣтомъ просвѣтивъ спе благода
тнымъ , вмиръ послалъ еси слове бжїи ,
блгимъ виновна . твое пришествїе намъ
блговѣствующа ; Петрови премудромъ
оучникъ бывъ , итого обогативъ сновъ
ствомъ , марко всеславне . таинникъ поиса
заи тайнамъ бжїимъ , ненавидникъ
славѣ его бысть ; Иже єгиптяны богу
бивъ потопивъ . облакомъ дха , еи
прииде ѡтебе чистыи , єгиптяномъ
повелѣжде . имаркомъ тѣхъ ѡпреле́сти
измѣни ; п҃вн҃ь , г҃ . ирмосъ . Единъ
свѣтилъ земныхъ оущество немощное ,
имативно вне оболкъемъ . преложи
ма свыше силою , воспѣвати ти стыи .
цркви одшевленам , неизреченнымъ славы
твоеи чл҃колюбче ; Тя поставивъ
хс премудрость проповѣда , лучами
твоими озаремъ . всему миру
ималшуюмъ блко , иживнь даюшую ,

ичлки просвѣщающу , оугодникъ твои
славныи марко чл҃колюбче , Струю пріемъ
хѣ премудрости нетлѣнную . ꙗко рѣка
шумящи , земленыи напои , бгораз
миа свѣтомъ конца . явлам твое оущи
истинно пророченїе , самовидецъ твои марко ,
чл҃колюбче ; Петроби послѣдуа мудре
явъ , єѵ҃аггелїе ꙗко оученикъ єго вообразилъ
еси . бгословїа свѣтъ пріемъ ѡнего апле ,
ивжїе плотьское пришествїе возвѣстивъ
ꙗсно ; кв҃ . Єгиптяномъ пѣрвіе двче
скими рукамі нимъ , свѣвобекіа требница
потрясе . ивтои паки марка послалъ еси ,
вразумити вѣмъ твое вчл҃ченїе , ивже
ственую хѣ твою тайну ; вѣдалѣ . гла , и҃ .
подобенъ . премудрости . Идольскіа
гордыня низложь , спровы стрти желам
марко апле . явилъ еси мірови снѣсе ,
вѣмъ источа́ чюдеса . иязыкомъ бысть
преложе́не оучитель . тѣмже твою памать ,
подвстойньствѣ почитаемъ . вправенехъ
славяще , ивѣрно величаще , бгогласе пре
бгате . моли хѣ бга , грѣховъ оставленїе

подáти , чтýщимъ любóвїю ст҃ýю пáмять
твою ; глáсы . їнн҃в . бо҃ . В напáсти
многоплетéнныхъ впáдъ , wбрáгъ вúдимыи
íневúдимыхъ . молвóю одержúмъ є҃смь ,
wбезмéрныхъ прегрѣшенїй мои . íако кте
плóмъ застýпленїю íпокрóвъ моéмъ чтам ,
къпристáницы притекáю твоéмъ блгости .
тéмже прт҃ам , íзтебѣ воплощéннаго бе
сéмене , моли wбрѣхъ рабéхъ твоúхъ ,
непрестáнно поющихъ тм҃ , вцѣ прчтам .
молúщи éгò прилéжно , прегрѣшенїемъ
óставлéнїе даровáти . поклонúющимсѧ
вéрою рáствý твоéмý , кртобогорóдичен .
Áгнца íпастырм҃ íзбавúтелм҃ , áгница
зрúщи накрт҃ , воскликáше влезáщи ,
íгорúко íзывáющи . мúръ óубо рáдуется
прiéмъ íзбавлéнїе . óутробаже моѧ горúтъ ,
зрáщи твоегò распáтїм҃ , éже терпúши
замúловéрдїемлáти , долготерпѣливе ги .
мáти бездно , íсточниче неúчерпáемыи .
óумúловéрднем҃ , íдарóвй прегрѣшенїемъ
wставлéнїе , íже вéрою воспѣвáющимъ
твоѧ бжéственам҃ стрáданїм҃ ,

пѣснь , д҃ . íрмóсъ . Гóрý тм҃ блгти
вжїм҃ приóстéнну , прозорлúвыма áввá
кýмъ , óумотрúвъ óчúма . íзтебѣ
íзлúти íнлеви , провозглашáше ст҃áго ,
нарпнїе нáше íбновлéнїе ; Вовсю зéмлю
вѣщáнїе твоѐ íзыдé , íконцà премý
дре вселéннымъ , твоúхъ íсно глъ сúла .
дéвствки свѣтло проповѣдáющи , спасéнїе
нáше íбновлéнїе ; Гавúем҃ спре íако
молúм҃ , áплъ вселéннѣи премýдрыи ,
íстúнъ рáдость благовѣствý . бговúм҃
нúемъ свѣтолúтїм҃ просвѣщáемъ , воспнїе
нáше íбновлéнїе ; Нóзѣ твоѝ прчески
óукрáшшасѧ . íбо пáче слóва нáмъ блго
вѣстúлъ є҃сѝ прм҃вленно , мúръ бгопрiéм
тне . плóтїю м҃áлышагом҃ íако мáрда ,
нарпéнїе нáше íбновлéнїе ; Наóблацѣ
слóво дéвичьствѣ свѣде . éгúпетскім҃
вовéты , íегóворным҃ мы҃слú wбýи ра
зорѝ , óученїи бжтвенаго мáрка íако мáрдъ ,
нарпéнїе нáше íбновлéнїе ; пѣснь , д҃ .
íрмóсъ . Просвѣщéн свѝмнїемъ прише
ствїм҃ твоегò хе , íосвѣщь кртóмъ сúмъ

рог

мирскїм конца . ерца просвѣти , свѣто тво
его бгоразумїм , правовѣрно хвалящи тм.
Йвкапалъ ёви владоств блгочестїм , вло
вомъ ви бжтвенымъ . гора вєюдў лучами
осїємам , набльем блгтїю набъ мыленаго
влнца , марко преблже́нне славне ;
Йздомў гнм йсто́чникъ йзшелъ ёви ,
инапаженш вѣрныхъ ерца втрўмн .
богатно дховни плодъ , вмѣсто неплодствїм
приновити оучѧ апле ; Ты петра вели
каго ви быль ёви . йсего оученїи блгочтно
напаемъ , дша просвѣтилъ ёви . йже
тебѣ тёплъ приствпльшихъ , блженне
бгословче апо́столе ; бгоро́диченъ .
Йко человѣкъ ѡдвы рождьем , ёгиптм
номъ хе повлаем , ѡца возимъ прежде
всѣм тварн . имже марка показалъ ёви ,
мўдрѣ тѣхъ наоучанца , бгоразумїм
таньствомъ ; пѣснь , ѕ . ірмо́съ .
Обыде насъ послѣднмь бздка , нчестн
йзбавлмн . вмѣнихомся йко ово́ца на
заколе́нїе , вправи люди свож бже нашъ .
ты бо крѣпость немощны ёви , йсправлёнїе ,

Низложилъ ёви мўдрова́нїе безако́нное
гн , йдоражде́нїе го́рдое смирилъ ёви , апла
своёго показавъ побѣдоно́сца вилою си .
ты бо ёви крѣпость немощны́мъ і неправле́
нїе ; Вѣнецъ надёжди слáвне , имже
инѣ вѣнчаемъ словесы твои́ми , пропо
вѣдалъ ёви мўдре марко , зиждителм
тварн . йже вна́шў сла́вў неплетёнъ ёсте
твóмъ блгода́ти ;
Петръ тм верхо́вныи сла́вне , набъ на
оучи ёвалію преблже́нне чтномў . пока
забъ служителм бжтвены́м блгода́ти .
ты бо нáмъ бгоразумїм свѣтъ просвѣтилъ
ёви ; бгоро́диченъ . ёгипта
йже пе́рвїе вотмѣ сўща гн , двою бго
мтрїю просвѣтилъ ёви . йко младенецъ
прошедъ , того обличи свѣтство , оучё
нїи бгославнаго ма́рка чловлюбче ;
конда́къ . гла́съ , б . подо́бенъ .
Вышнихъ йщѧ .
Свыше прїемъ блгть дхо́вную , внтїи
скїм пленица разори́лъ ёви апле . йзы
кы всѣм оўловивъ марко преслáвне , блгѣ

ѳгнѣ , ѩзы ѩцѣлилъ є́сть . прехва
лнаго тѧ молѧ бга ѩпрепрослáвленаго ;
Оученíческаго лíка стáрѣйшаго , оучи́телѧ
ѩмѣ́ѧ бжѣ́ственаго петрà . подо́бенъ семѹ
гáбиѧ . всѣ́ бо ѩправи православíѧ ѩпълне
нїе . прехвáлнаго оучà пѣ́ти бга ѩпрепро
слáвленаго ; бгороди́ченъ . Столпъ сáмъ
воєги́птѣ поста́вилъ є́сѝ , є҃ѵа́лїѧ тво
є́го пи́санїѧ , ро́ждьшагосѧ безѣ́мене
ѳ҃гомтре . рече́нїемъ послѣ́дѹѧ ѩ҆ѧ
прослáвене , прехвáлнаго возвѣщáѧ бга
ѩпрепрослáвленаго ; пѣ́снь , и҃ . і҃рмо́съ .
Вѣщи́ дѣ́ти їнѫ , ꙗ҆́коже вгорни́лѣ .
добро́тою благовѣ́рїѧ , чистѣ́е зла́та бле
щáхѹѧ глюще . блгви́те всѧ дѣ́ла гá ,
пои́те ѩпревознеси́те є́го вовѣ́ки ;
Ро́ждьшесѧ сло́во ѳ҃ца , пре́жде вѣ́хъ
вѣ́къ . въ є́стество чл҃ческое ѡблекшесѧ
хс҃ , проповѣ́далъ є́сѝ слáвне . ѩвопи
мѣ́ше , всѧ дѣ́ла гдⷭ гá пои́те , ѩпревоз
несѝте є́го вовѣ́ки ;
Дáвшаго ѝзбавлéнїе себѣ́ занáше согрѣше
нїе , ѩстрáвѣ пáдшихъ , воздви́гшаго

ꙗ҆́ко Верхо́вномѹ а҃плѹ оучи́никъ бы́въ , въсѣ́мъ
хс҃ѣ вна бжї́ѧ проповѣ́далъ є́сѝ . накáмени
ѩстинныѣ оутвéрждь , лестїю колéблющимсѧ
. тѣ́мъже ѝмою дш҃ѹ оутвéрдивъ .
напрáви стопы́ . ꙗ҆́ко да вражїихъ сѣ́тей
ѝзбáвльсѧ , непрѣкновéнно слáвлю тѧ .
ты́ бо вѣ́хъ просвѣ́тилъ є́сѝ мáрко мѹ́дре ,
бжѣ́ственое проповѣ́далъ є҃ѵа́лїе ;
пѣ́снь , ѕ҃ . і҃рмо́съ . Тебѣ́ мыслéнѹю
ѣ҆́це пе́щь , разѣ́мотрѣ́емъ вѣ́рнїи . ꙗ҆́коже
бо ѡ҃троки спасѐ трⷪ , превознóшаемыи .
мі́ра ѡ҃бновúлъ є́сѝ , бочестѣ́ѣ тⷪ вове
рше́нъ . восхвалѧ́емыи ѡ҃ц҃е́мъ бг҃ъ , ѩпре
прослáвленыи ;
Бжтвены́ми блгода́
нїи ѡ҃свѣща́емъ , воѕи́бенїѧ та́йно вопо
ѵ҃лáвши свѣ́товúдно , мáрко преблаже́нне
сло́во бо проповѣ́далъ є́сѝ , воплощáемое
безлѣ́тное , хвáлнаго ѡ҃ц҃е́мъ бга ѩпре
прослáвленаго ;
Бг҃одѣ́лными вредѣ́телю сúлами , бг҃огла
снаго оученúка вооружúвъ , чюдодѣ́ственника
сего́ совершúлъ є́сѝ . недѹ́гибо

ха̀ прослáвилъ є̀сѝ слáвне . вопїáше , вс҃ѧ дѣлá гн҃ѣ гá поѝте , ѝпревознóсите є̀гѡ вовѣки ; Петрóво є҃ѵалиѐте оученїе мáрко , премѹ́дрѣ писáнїи вообрази́лъ є̀сѝ вѣрны́мъ , бг҃омѹ́дре а҃пле , вопїющимъ . вс҃ѧ дѣлá гн҃ѣ гá поѝте , ѝпревознóсите є̀гѡ вовѣки ; Дв҃а є̀ммануи́ла новáщи

а҃ко младéнца , прéвта̀ є̀гúптяномъ . ѝмже а҃ко свѣтлáм звѣздà , мáрко посылáетсѧ , вóзываѧ . вс҃ѧ дѣлá гн҃ѣ гá поѝте , ѝпревознóсите є̀гѡ вовѣки ; пѣ́снь , ѳ҃ . ірмо́съ . Óбразъ чúстаго рѫ́тва твоегѡ̀ , распадáемꙋ кꙋпи́нꙋ а҃вúмъ ѡ̀палúмꙋ . ѝнѣ́хъ нанá́съ напáстей свирѣ́пствующꙋ ѹгаси́ти мóлимсѧ пещь . дв҃ѣ бцѣ непрестáнно величáемъ ; Дв҃сти́хъ ѝсто́чника неизрéченна , трисíáнчнаго бг҃á ѝвлéнне ѥ҃ѧнїи́мъ , чтѣ́ниша наслажáешимсѧ ѝзбáвиша ѡ҃божéнїемъ є̀же пáче ꙋмà . со а҃ггλы́ ликꙋ́ю непрестáнно прославлéнне ;

Петрóва ѡ҃бѣщникъ а҃ко показáсѧ , ѹ҃ченїи́мъ нежѣ́ствснаго проповѣ́данїмъ , вънебны́хъ живы́и вѣ́лѣ . сни́мъ бг҃оглúве прославлéнне ;

непрестáнно молѧ́ , ѡ҃ни́же вѣ́рою хвалѧщихъ тѧ́ . Свѣ́тъ трисíáнно вопіѹ́щемъ , є҃диносѹ́щнѣе пáки странно ѹ҃стрóимъ . проповѣ́далъ є̀сѝ бг҃оче́стно дв҃ственю́дне , провѣщáемъ зарéю блг҃ти . тѣ́мже тѧ мóлимъ , ѡ҃нáмъ прно молúмсѧ ;

Мáрко чтны́и а҃плъ , є̀гúптяномъ вѣтхѹ дарова́мъ . кни́мже а҃ко младéнецъ воплощы́ѧ прúнде , ѡ҃двы́ чты́мъ бг҃омтрегѣ слáвѣ . є̀гѡ́же достóйно величáемъ ; свѣтúлникъ . подóбенъ . жены́ ѹ҃слы́шите .

Премѹ́дрости нбснѣ́и наꙋ́чьсѧ а҃пле , плетéнїмъ витúйскимъ , ѝчúла звѣ́здословцы́ , разорúлъ є̀сѝ ѩ҃зы́комъ своúмъ , ѡ҃ мáрко прослáвне . ѝꙋ́чникъ бы́въ петрóвъ , мúрови проповѣ́далъ є̀сѝ є҃ѵáльскаѧ слóвеса ;

ѝ пра́здникꙋ . нахвали́тѣхъ , стихѣ́ры , пра́здникꙋ . слáва . сто́мꙋ . глáсъ , ѕ̀ . самоглáсенъ . Премꙋ́дрыи ловчѐ , сты́и ѹ҃чeни́че . дѣ́лателю сповъ , ѩ҃казáтелю того̀ стрáстемъ . ѝже тварь вѣ́рою ѡ҃бтекъ , ѝпрельщены́мъ ѩ҃зы́ки собравъ , нбсви прине́ а҃ко кади́ло до́бро , нанебсà возведéмъ .

тѣ́мже прѣ́тол҃ъ вѹ́дїи , молѝ и҃зба́витисѧ
на́мъ ѿ безако́нїй на́шихъ . и҃ вѣ́дѣ
вѹ́дныи и҃зба́витисѧ мѹче́нїѧ ;

и҃нкъ . пра́здникѹ . настихо́внъ .
гла́сѣ . вто́мѹ . гла́сѣ , ѕ҃ . Ꙗ҆́ко слѹ
жи́тель сло́вѹ , и҃неи҃зрече́ннаго воплоще́
нїѧ є҆го́ . глѹби́нѹ прем҃ѹдрости поче́рпъ
ѣ́ви , бж҃тве́ныи ма́рко а҃пл҃ъ . и҃бо трости
кр҃та во́зѣлѣ́дѹ , и҃з глѹби́ны ле́стным҃
дша оу҃ло́вилъ ѣ́ви . ѿнюдѹ́же мре́жею тво
и҃хъ оу҃че́нїй , вею просвѣ́тити ѣ́ви вселе́ннѹю .
и҃вѣ́томъ ра́зѹма , и҃зы́комъ ѡ҃мраче́
нымъ дша просвѣ́тилъ ѣ́ви . тѣ́мже слáвы
и҃здалеча хв҃ѣ нарлажа́мсѧ . того́
молѝ , поми́ловатисѧ дша́мъ
на́шимъ ;

и҃нкъ .
пра́здни
кѹ
;
;
;

И҃ТОГО́ЖЕ ВКЪ ДНЬ ЄСТЯ́ ГОСПО́ДНО

мч҃ника васи́лїѧ , є҆п҃па а҃маси́йскаго .

В҃ тогѡ́жде дн҃ь па́мать , и҃же вовсѣ́хъ ѿ҃ца
на́шего ѳеофа́на є҆п҃па пе́рмьскаго . слѹ́жба
є҆мѹ́ пи́сана по́ѣи слѹ́жбѣ . наги҃зва́хъ ,
стихи́ры ѡ҃ще́нномч҃нкѹ васи́лїю . гла́ , д҃ .
подо́бенъ . Ꙗ҆́ко до́блъ въмѹ́ченицѣ́хъ .

Надъвре́ми бл҃же́нне страстьми́ цр҃тво́ва ,
зако́номъ бж҃ественым҃ сла́вне оу҃твержа
емъ . и҃помы́слъ самодержца сотво́рь .
и҃бы́въ бж҃їи прест҃а́тель . подо́вто́мнїю
пома́заніе ѣ́го прїѧ́тъ . и҃ нестя́дѹ бо́ж҃ь
бы́сть словѣ́номѹ , ѣ́тлемъ и҃ нестрада́лцемъ
оу҃добре́нїе ; Ꙗ҆́ко о҃бна ѿ҃гада тѧ҃
васи́лїе прелб҃же́нне , ца́рь безако́нныи
ѡ҃лѹчи́ . и҃ цр҃ѧ проповѣ́дающа хв҃а бг҃а на
шего , пожре́наго Ꙗ҆́ко а҃гнѧ . закала́ема
тѧ҃ непра́ведно , и҃ пове́лѣва́ста тѧ҃
вмо́ре вобрещи́ . ходата́йствѹ́ѧ тебѣ
нбе́сное ца́рьство , и҃ вѣ́чнѹющѹю
сла́вѹ ; Въсшода́хъ ѿ҃тезѧ́ свои҃ прела́
вно сотвори́лъ є҆ѣ́ви , васи́лїе сла́вне .

покончи́нъ бо вѣ́рженъ бы́въ * ꙗ̑коже пре-
рекъ́ е́ви * крѣ́пко преплу́лъ е́ви . и̑гра́ду
свое́мꙋ сѐ а̑мали́ческомꙋ ѡ̑да́въ вре́мꙗ чтно .
непокры́дна мл҃твенника * и̑цѣле́нїемъ
ра́кꙋ * и̑недꙋгомъ разли́чны о̑чи́стилище ;
слава . і҃нъ . бг҃ороди́ченъ . Ꙗ̑же бга
невмѣ́стимаго * бо́чрево свое́ вмѣ́щьши *
чл҃колю́бно чл҃ка бы́вша . и̑на́ше смѣше́нїе
ѡ̑тебе́ прїе́мша * и̑обожи́вша на́съ . не
пре́зри мене́ прчтам҃ * нн҃ѣ вскорбя́щꙗ .
но ѡ̑щедри вѣкоро́ * и̑вре́мꙗ вражды́
и̑вреда лꙋка́ваго свободи́ ; крт҃во .
А̑гнца и̑пастыре́м҃ тѣ́м҃ , на́древѣ ꙗ̑ко
ѡ̑зрѣ́ * а̑гница ро́ждьшїм҃ рыда́аше .
и̑мтрѣски тебѣ́ вѣщя́аше . сн҃е вожделѣ́-
нне , ка́ко на́древѣ крт҃нѣмъ воздви́же
ем҃ долготерпѣли́ве . ка́ко рꙋцѣ́ свои́ ино́-
зѣ́ свои́ сло́ве * пригвозди́лъ е́ви безза́ко-
нники . и̑кро́вь свою́ и̑зліа́лъ е́ви вко ;
кано́нъ . гла́съ , д҃ . пѣ́снь , а҃ .
і҃рмо́съ . Ѡ̑бе́рзꙋ ꙋ̑стꙋ мо́ю , и̑напо́-
лнѣтем҃ дха , и̑гла́ голо ѡ̑рыгнꙋ цр҃цы
мр҃и . и̑мавлю́ем҃ свѣ́тло торжествꙋ́ем҃ ,

и̑вселе́нною ра́дꙋемъ то́м҃ чꙋдесѣ́
П҃ѣ́ти тѣ́м҃ сла́вне ꙋ̑вѣ́рдѣтвꙋющꙋ ,
мꙋ́дрость мѝ подаждь , и̑ра́зꙋма слово
мл҃твами си . бж҃е́ственым҃ по́двиги твои́м҃
воспѣвали́ти , хв҃ы ра́ди любве́ , ꙗ̑же показа́
кр҃ѣ́пко ; М҃и́ромъ бл҃годати , ѣтлѣ́-
нїем҃ , помаза́вем҃ вѣ́нчанне . хв҃и до́стой-
но са́мем҃ ꙗ̑ко же́ртва мꙋче́нїемъ чиста́ ,
и̑безкро́вным҃ же́ртвы прино́м҃ ;
По́бѣдною ꙋ̑кра́шенъ багри́ницею , ѵтра-
да́нїй твои́хъ . и̑кро́ви вѣ́нцемъ ꙋ̑до́брен҃ъ ,
цр҃ь стра́стем҃ъ показа́ем҃ ѣтлю . разгна́вже
прелесть , цр҃твꙋ́еши воха́мъ ; бо҃ .
Созда́вый чл҃ка пе́рвїе ѿ̑земла́ , во́чревѣ
твое́мъ воплоща́ется , и̑чл҃къ соверше́нъ
бы́ва́етъ . тѣ́мже водѣ́ сꙋ́щество́ вцѣ ,
соверше́на зна́емъ е̑го́ пренепоро́чнам҃ ;
пѣ́снь , г҃ . і҃рмо́съ . Немꙋ́дростїю
ни си́лою ни бога́тьствомъ хва́лимем҃ . но́
твое́ю ѿ̑чею совѣ́тною мꙋ́дростїю бж҃ією .
ꙗ̑ко нѣ́сть ѣта , па́че тебе́ чл҃колю́бче ;
Же́ртва ты хв҃и са́мем҃ приведе́ , ꙗ̑коже
непоро́чна . о̑гне́мъ твои́м҃ мꙋ́дре собѣ́сти ,

р҃ои

страданїемъ всесожженъ ; два. Премудро
сти словомъ , основанїемъ хс оутверди
накамени . непреклонно возведе тѧ ,
василїе славне , ꙗкоже пастырѧ мудра ;
бо Родъ земленыи , ржтвомъ ти прчтаѧ
разрѣшисѧ , древнїѧ воистину клѧ
твы . тѣмже бжтвенаго ти зрака подо
бїе , почитаемъ влчце ; сѣдаленъ .
гласъ , г . подобенъ . бжїи вѣрѣ .
Бжтвенымъ дхомъ просвѣщенъ , гордыню
мучителѧ , съдерзновенїемъ пастырь
скимъ , велемудрено посрамилъ еси . и пре
шедъ прелести пучину , копристанищу
бжтвеному достиглъ еси . ѿче прпбне ха
бга моли , даровати намъ велїю млть ;
слава . іннѣ . бгородиченъ . Бжтвенаѧ
бысть сѣнь слову , едина прчтаѧ дво
мти , чистотою аггглы превосходѧщи . иже
паче всѣхъ мене перьсть бывша , оскве
рнена плотьскими прегрѣшеньми , очи
сти млтвами твоихъ бжтвеныхъ водъ ,
подающи чтаѧ велїю млть ; крстобо .
Нескверная агница слову , нетлѣннаѧ

два мти . накртѣ зрѧщи висима , иже
изнеѧ безболѣзни прозѧбшаго . мтрь
ски подобно рыдающи взываше , оувы
мнѣ чадо мое . како страждеши , хотѧ
избавити страстей безчестїѧ члка ;
пѣснь , д . ірмосъ . Неизслѣдному
бжїю совѣту , еже ѿ двы воплощенїе ,
тебе вышнѧго . прркъ аввакумъ дивѧсѧ
вопїѧше . слава силѣ твоей гн ;
Нажизненѣй водѣ , бжтвеныхъ исто
чникъ ѿче . натравѣже вѣры , палицею
оученїи твоихъ мудре , хво наставилъ еси
стадо , василїе преблженне ;
Глы бгомудрыми мчнче хвъ , беззако
ннаго обличилъ еси , изломенитаго ли
кинїѧ , блгодерзновеннѣ , бгомерзъ
ское безумїе . побѣдоюже почести вѣнча
сѧ ; Неразсѣдаемое основанїе ,
водрузилъ еси мудре , ты накамени вѣ
ры . треволненїѧ сщенномчнче крѣпко ,
льсти идольскїѧ претерпѣлъ еси . сїю
разорѧѧ силою хвою ; бгородиченъ .
Исцѣли сокрушенїе мти бжїѧ , естества

чл҃вческаго . безнача́лное сло́во , водв҃ъ
рождьши е҃ди́нствъ , нераздѣ́лно всенепо
ро́чнам҃ . пло́ти почита́емъ подо́бїе ;
пѣ́снь , ѕ҃ . і҃рмо́съ . О҃удиви́шемъ
вс҃ма́чествам҃ , о҃бжи́тїи сла́вы твое́и .
ты бо бракоснѣ́йшихъ ѕ҃ена́мъ дв҃це , прїе́мъ
вооу́тро́бїе на҃вѣ́ми бга . и҃родила́ е҃сѝ бе
лѣ́тнаго сна , всѣ́мъ вопїю́щимъ
тѣ́м҃ , мі́ръ подаю́щая ;
О҃укрѣпля́емъ сла́вные кохы́ , о҃бличи́лъ
е҃сѝ лѣ́сть и҃дольскую ста́лю . нача́лникиже
вс҃ѣ́м҃ , а҃коже ху́дѣ́и пти́цъ нарыга́емъ
е҃сѝ . крѣ́пко мч҃е́ниче вѣ́ры теченїе пре
шедъ мч҃у́дре ; двáжды .
Я҃коже дрꙋ́гїи моисе́и мо́ре нечести́ѥмъ на҃вѣ,
вѣ́ры жезло́мъ раздѣли́лъ е҃сѝ . но́ваго
преложе́нїе васи́лїе і҃ѝлѣ҃ , а҃ко вооб҃ѣ́то
ха́нню́ зе́млю приведе́ , къвѣ́тꙋ бг҃о
разꙋ́мїе ; со҃ . Б҃жтвеное подо́бїе зра́ка
твое́го҆ бц҃е чтам҃ , вѣ́н о҃бра́зно вѣ́поклоне́нїе
и҃мꙋ́ще . вобо́ръ е҃ретичествꙋ́ющихъ , при
ложе́но ѡ҃гна́емъ . и҃же твои́ми богатя́щи
ем҃ молба́ми , и҃помощїю пренепоро́чнам҃ ;

пѣ́снь , ѕ҃ . і҃рмо́съ . В҃озопи́лъ про
о҃бразꙋ́ѥмъ погребе́нїе трудне́вное , проро́къ
і҃о́на вѣ́китъ молѧ́ем҃ . ѡ҃тлꙋ́ чрѣ́вны и҃спи́ѥмъ ,
ѥ҃е҃ цр҃ю сы́и силамъ ; Нетерпя́ше лю́тыи
и҃ве́зако́нныи мч҃и́тель , е҃́же кословесѣ́хъ
дерзновенїе твое́ мч҃и́че . и҃дїа́волъ лю́то
вооꙋ́жи́тъ на҃тѧ лики́нїѧ сла́вне ; кѣ .
Мнѣ́въ твою́ тве́рдость и҃дерзо́сть е҃го
оꙋ́мꙋдри́ти лика́нїи , злодѣ́и томи́тель .
наде́жꙋ мч҃и́че погрѣ́шихъ . ногама́ твои́ма
вскрꙋ́шисѧ держа́вно ; Твои́мъ ржтво́мъ ,
болѣ́зней е҃ѵа и҃зба́вимъ вц҃е . и҃зба́вите
лѧ́бо ро́дꙋ роднла́ е҃сѝ чл҃вческомꙋ . е҃дина
оꙋ́добре́нїе прчтам҃ влце ; пѣ́снь , з҃ .
і҃рмо́съ . Спасы́и вооги́нѝ а҃враа́мскїѧ и҃
дѣ́ти . и҃халдѣ́ѧ оꙋ́бивъ , на҃же бе́зпра́
вды пра́ведныѧ оꙋ́ловлѧ́ше . препѣ́тыи
гн҃и бѧе ѡ҃ц҃ъ благословенъ е҃сѝ ;
Го́рдыи врагъ и҃вели́ми хвалѧ́мися , а҃ко
пте́нца разори́ти зе́млю , въпротивле́ни
емъ твои́мъ побѣ́дися держа́вно . на҃вѣ
ни́зꙋ паде́ем҃ , подно́зѣ твои́ѧ вщ҃е́ни́ѥ ,
вщ҃енномч҃е́ниче ;

Свѣ́том҃ вѣ́ры ѓавѣ́ , и҃дольское о҃мраче́
нїе ты ѿгна́лъ е҃си мо́дре . хв҃и хвала́ми
бл҃же́нне пол҃ , ѓакоже дв҃ѣти пе́рвїе . бж҃е
ѿц҃ъ на́шихъ бл҃гове́нъ е҃си ; Ниласка́нїи
тве́рдость , ни прещен҃ї ѣ҃тлю мо́учителеи ,
васи́лїе нево́слабилъ е҃си , ѿнюдь сла́вне дше́
внꙋ ю҃ кр҃ѣпость . но́ не оу҃ѕна́вѣнъ ѓакоже
цв҃ѣты́и . искꙋше́нїмъ ты претерпѣ́лъ е҃си.
Зако́ны чтам҃ ржт҃ва́ прїшла́ е҃си , зижди́
телм҃ ро́ждьши ѓавѣ́ всѣ́м҃ твари . тѣ́мже
и҃стинноꙋю тм҃ѣ ѿц҃ꙋ вспѣ́там҃ , вѣ́рнїи пре
бл҃гоче́стно ни҃ѣ не҃повѣ́даемъ ; тр҃ѣ́нь , и҃ .
и҃рмо́съ . О҃троки бл҃гочести́вым҃ вѣщи́,
ржт҃во́ бг҃ороди́че спасло́ е҃сть . тогда́ оу҃́бо
о҃бразꙋ́емо , ни҃ѣ́же дв҃ѣ́ствꙋемо , вселе́
нн҃ꙋю всю воздн҃и́же поющ҃ꙋ . г҃а вспѣва́йте
дѣ́ла , и҃превозно́сите е҃го́ во́вѣки ;
Стрѣ́лами прем҃ꙋдрости ѣ҃тлю , низло́жь
подно́зѣ лежть прелж҃е́не . вѣ́нцы оу҃бм҃
зе́м҃ повѣ́дными , ѓако побо́рникъ превла
вен҃ъ вѣ́рѣ , бж҃ественымъ дх҃о́мъ г҃а зы́ѕвы,
вспѣва́йте дѣ́ла , и҃превозно́сите е҃го́
во́вѣки ; Вы́ю прелести ѣ҃тлю , мечем҃ъ

вѣ́ры посѣ́кл҃ъ е҃си . оу҃свѣще́нъ бы́въ воглавꙋ
твою҃ сла́вня . и҃ѿх҃а вѣнецъ посѣ́дѣ́ при
ѓалъ е҃си вопїм҃ . бл҃гови́те вс҃ѣ дѣ́ла г҃а,
и҃превозно́сите е҃го́ во́вѣки ;
Сококꙋпи́м҃ тѣлесн҃ї твоем҃ꙋ бл҃же́нне
глава́ пѡ҃стр҃ѣче́нїи , е҃же и҃прелавно . и҃ѕ҃
мѣ́рнам҃ пꙋчи́на принесе́ о҃кормле́нїемъ вѣ́то
бж҃ественаго дх҃а . и҃нн҃ѣ воѓ҃глы лико́м҃ ,
во҃ѿц҃ем҃ъ сла́внши сна , и҃бж҃ественаго дх҃а ;
Гдъ змїи́нъ дѣ́вице , е҃бжи́нъ ѿстр҃ѣче
ржт҃во́мъ си҃ . злобо́ ѓако ро́ждьши плоти́ю
востаѓное , воутро́бѣ прчтам҃ твое́и сококꙋ
плена́ стра́шно , ѿц҃ꙋ и҃постаѓное злобо .
е҃мꙋже плотьское подо́бїе почита́емъ ;
тр҃ѣнь , а҃ . и҃рмо́съ . Е҃ва оу҃бо недꙋгомъ
о҃слꙋша́нїм҃ , кля́твꙋ вселила́ е҃сть . тыже
дво бц҃е , прозѣбе́нїемъ прижитїа́ твое́го,
ми́рови бл҃гове́нїе прицвѣла́ е҃си . тѣ́мъ тм҃
вси величаем҃ъ ; Въприста́нищи ѓавѣ́
оу҃стремленем҃ъ прелавне , треволне́нїа бꙋ́рм҃
и҃дольскїм҃ прешелъ е҃си , бж҃ественымъ
о҃кормле́нїемъ дх҃а . вы́шнимиликꙋ́м҃
ны́ми , помяни бл҃же́нне чтꙋщихъ тм҃ ;

Дв҃. Б҃жтвенъ ликъ҄ василїе славне
воѣ҃глы, побѣ҄днам оу҃пртла вѣхъ бѣ҃же
йвлки. радѹемъ мл҃тивно назидаѣши
на҄съ, гл҃ко пастырь нетлѣ поющам тѧ,
Бесѣ҄менно бенача҄лнаго вна рождъши бга сло
во, мт҃и дво. всѣ҃ обновила є҃си є҃стество на
ше обѣ҃тшавшее прегрѣше҄нїе҄ прест҃плен҃їм
тѣ҄мже тѧ влце непрестанно величаемъ;

Сто҃йжедшимъ҃ижевсѣхъ

ѻц҃а на҄шего стефа҄на, є҃пп҃а пермскаго
нати во зва҄хъ, стры, гла, а. подобенъ;

Зва҄нныи свы҄ше: Є҃гда б҃жтвеное раче
нїе, прїи҄де на҄тѧ премре стефа҄не. тогда
всѧ йже воплоти мѹдрова҄нїѧ ѻста҄вивъ,
невозвра҄тно х҃ѹ послѣ҄довалъ є҃си. напла҄ш
подобѧѧ, вдалнихъ странахъ, невѣ҄дѹ
щимъ бга пропов҃ѣ҄далъ є҃си. и҃ѿтмы
тѣхъ кознѣ҄тъ бгоразѹмїѧ, вѣ҄хъ наста
вилъ є҃си. тѣ҄мъже нѣ҄вицы нѣ҄ными х҃ѹ,
є҃мѹже поравоѣ҃талъ є҃си вѣ҄нча тѧ. є҃гоже
моли, сп҃асти и҃просвѣ҄тити дш҃а на҄ша;

Є҃гда б҃жтвеное жела҄нїе, на҄йде на҄тѧ свѣ҃тлю:
тогда всѧ прелѣ҄стнам, на҄же бмр҃тв мѹ
дрова҄нїѧ ѻста҄вль. и҃ вы҄шнимъ жела҄ѧ,
вы҄шнихъ взыска҄лъ є҃си. ѿнюдѹже и҃пре
мѹдрость, нѣ҃человѣ҄къ ничто҄комъ,
но ѿ҃вы҄шнѧго промы҄сла прїе҄мъ. пка҄
нїѧ но҄вам, кохѹ познанїю и҃зложи҄лъ
є҃си. и҃невѣ҄дѹщимъ людемъ, бг҃ъ то
бою познанъ бы҄сть. сего моли стефа҄не
премѹ҄дре, спасти и҃просвѣ҄тити дша на҄ша,
Є҃гда б҃жтвеное зва҄нїе, прїи҄де на҄тѧ свѣ҃тлю
стефа҄не. тогда свы҄мъ дх҃омъ подвиже҄м,
приш҄е҄лъ є҃си просвѣ҄тити, и҃же дре҄вле во
тмѣ҄ люди невѣ҄рїѧ лежа҄щам, кнев҃ѣ҄тѹ
бгоразѹмїѧ. просвѣ҄тивъ воздви҄гъ є҃си.
и҃вѣ҄хъ наѹ҄чи҄лъ є҃си вѣ҄ровати вытр҃ѹ
є҃диное҄ѹщнѹю, во є҃ди҄номъ б҃жтвѣ.
ю҃же ѡна҄съ моли свѣ҃тлю пречю҄дне, спасти
и҃просвѣ҄тити дша на҄ша;

и҃ны стих҃ры. гласъ, а. подо҄бенъ.

Н҃ебны҄мъ чино҄мъ. Н҃же дре҄вле ѻла҄де
нѣ҄вшам невѣ҄рны людє҄и е҃рца, оу҃ченїе҄мъ
свои҄мъ бл҃же҄нне стефа҄не воздѣ҄лалъ є҃си.

сѣмѧ вѣры внихъ насадивъ. тѣмже
тѧ ꙗко оучтлѧ, и наставника блгочестїю,
попремногу вси вѣрнїи оублажаемъ.
Бысть ꙗзыкъ твой стлю тростъ живопи
сца. бжїѧ величїѧ всѣмъ изъꙗснивъ,
в познанїе бжїе привелъ еси. и злобѣ му
дреца, пансотника смѣхомъ наругаема
ꙗвилъ еси. тѣмже твое оуспенїе, дхо
внѣ сошедшесѧ почитаемъ.
Храмы идольскїѧ стлю премудре низло
живъ, всеконечнѣй погибели предалъ
еси. и цркви вохво познанїе остилъ еси.
тѣмже дховнаѧ ти чада, ꙗко наста
вника тѧ блгочестїю, любовїю воспѣва
емъ и молимсѧ. моли спастисѧ дшамъ
нашимъ. слава. гласъ, ѕ.
Премудрости твоей и слову разумному,
вси идольстїи служители оудивишасѧ.
и свою суетную вѣру ꙗко безбожну оплева
ша. и тобою проповѣдаемому ху ѿдша
вѣровавше. егоже моли премудре стефа
не, спастисѧ всѣмъ, иже сщенное
твое торжество совершающимъ. и вѣрою

чтущимъ всечтную памѧть твою.
і нн҃ѣ. бо. к то тебе неблжитъ.
выходъ. прокименъ, дню. чтенїѧ, г.
ѿ притчей чтенїе. глава, і.
Памѧть праведнаго с похвалами, и блгвенїе
гне наглавѣ его. Блженъ члкъ іже обрѣ г
те мудрость, и смертенъ іже оувѣдѣ
разумъ. лучше бо сїю куповати, нежели
злата і сребра сокровища. чтнѣйши бо есть
каменїѧ многоцѣнна, всеже честное не
достойно есть ей. долгота бо дней, и лѣ
та живота в десницѣ еѧ, и в шуицѣ еѧ
богатьство и слава. ѿ оустъ бо еѧ исходи
правда, законъже и милость на ꙗзыцѣ
носитъ. Послушайте оубо мене ѿчада, и
чтнаѧ бо реку. блженъ члкъ, іже пути
моѧ сохранитъ. исходи бо мои, исходи
живота, и оуготовастсѧ хотѣнїе ѿга.
сего ради молю васъ, и предлагаю мой гласъ
сыновомъ члческимъ. ꙗко азъ прему
дрость в селихъ. совѣтъ и разумъ,
и смыслъ азъ призвахъ. мой совѣтъ
и оутверженїе. мой разумъ, моѧже

крѣпость . Азъ мене любящаѧ люблю , и҃ взыскающемъ мене ѡбрѧщꙋ благть . разꙋ мѣйте оубо незлобивїи коварьство , нена казаннїиже прилагайте срца . послꙋшайте мене и҃паки , честнаѧбо реку , и҃ѡверзꙋ ѡустенъ моихъ правдꙋ . зѣло истинꙋ поꙋчитель гортань моѧ , мерзкиже предомною оустны лживыхъ . справдю бо гл҃ы оустъ моихъ . ничтоже ихъ стропотно , ниразвращено . всѧ праведна сꙋть разꙋмѣвающимъ истинꙋ , и҃здрава обрѣтающимъ разꙋмъ . на оучꙋ бо власъ истинꙋ , да бꙋдетъ ѡгнь надежа ваша , и҃спълнитесѧ дх҃а .

ѡ҃ притчи чтенїе . глава . і .

устна праведнаго каплютъ премꙋдрость . оустныже мужъ мꙋдрыхъ вѣдатъ да рованїѧ . оустна мꙋдрыхъ поꙋчатъ премꙋдрости , правдаже и҃зблюдетъ ихъ ѡ҃мерти . исконча́вшꙋжесѧ мꙋжꙋ праведнꙋ , неꙋмалитъ надежда : ихъ бо праведенъ раждаетъ жизнотъ , и҃бо благихъ своихъ плодъ правды ѡбъемлетъ .

вѣтъ праведнымъ всегда , и҃ѡгда ѡбрѧщꙋтъ благодатъ и҃зла́ꙋ . и҃зыкъ мꙋдры добрам вѣсть , и҃зъсрцы ихъ почіетъ премꙋдрость . любитъ гл҃ъ прѣснам срца , пріятниже ем҃ꙋ бси непорочнїи пꙋть . мꙋдрость гнм҃ , просвѣщаетъ лице разꙋмнаго . Варѧетъ бо желающихъ и҃ , первѣ разꙋмѣтнем҃ , и҃ꙋдобь оузритем҃ ѡ҃ любящихъ ем҃ . оутренебабыи кнеи неоутрꙋднтем҃ . и҃здм҃ ем҃ ради , скоро безпечали бꙋдетъ . яко достойнымъ себѣ та обходитъ и҃щꙋщи , и҃вотезахъ и҃вляѣ ѧмъ благопотребна . Премꙋдрости не оудолѣетъ никогда зло́ба . ихъ ради и҃рачитель быхъ добротѣ ем҃ , и҃бо зависти ѥю , и҃взыскахъ ѡ҃ю́ности моем҃ . и҃поискахъ невѣсты ввести себѣ , яко вѣхъ блага возлюбленїю . оучителница бо сть бж҃ꙋю разꙋмꙋ , и҃обрѣтателница дѣломъ его . тем҃ сꙋть добры нравы . цѣломꙋдрїю бо и҃разꙋмꙋ сїм҃ оучитъ , правдѣ имꙋже естꙋ , и҃хже потребнѣе ничтоже єсть вжитїи чл҃кмъ . ащелиже имнгомꙋ

рпд

и҃мѣнїю хо́щетъ кто҃ . даѵѣ́сть пе́рвѣ
и҃бу́дущая разсмотри́ти . ѕѣѵѣ́сть и҃зби
тїе словє́съ , и҃рѣше́нїм гада́нїемъ . зна
менїм и҃чюдє҃а проразумѣ́ти , и҃сѣ́кытїм҃
времене́м҃ъ и҃лѣ́тѡмъ , и҃вѣ́мъ повѣ́тни
е҃́сть бг҃ъ . и҃ко безсмє́ртїе е҃́сть вне́и
и҃ѕлѡ́ѕна́нїе вообще́нїи словє́съ е҃м҃ . сего
ра́ди рѣ́хъ гви , и҃помоли́хсѧ е҃мѹ , и҃рѣ́х
вѣ́мъ ѥ҆рцемъ мои́мъ . Бж҃е ѿц҃ъ и҃гни
мл҃ти , сотвори́выи всѧ сло́вомъ свои́мъ ,
и҃мѹ́дрєтїю свое́ю оу҃строи́выи чл҃ка . да
влады́ѣ́тъ надъсѣ́ми твое́ю бы́вшими
тва́рьмн҃ , и҃назира́ѣтъ ми́ръ преподо́би
емъ и҃пра́вдою . даждь ми ѿтвои́хъ пре
сто́лъ намѣ́стницѹ премѹ́дрость , и҃нѣ ѿ
лꙋчи мене҃ ѿ҃ѡтрокъ твои́хъ . и҃ко а҆ѕъ
ра́бъ твои́ , и҃сн҃ъ рабы́ твое́м҃ . посли и҃
ѿ҃тѹ́ду жили́ща твоего҃ , и҃ѿ҃прто́ла сла́
вы твое́м҃ . да пришє́дши комнѣ́ на
оу҃чи́тъ мѧ , что҃ оу҃го́дно е҃́сть прє́до
бои́ . и҃наста́витъ мѧ кра́зумъ , и҃со
храни́тъ мѧ сла́вою свое́ю . помышле́нїм
бо смє́ртныхъ всѣ оу҃жа́сни , и҃зтворена

оу҃мышле́нїм и҃хъ ,

ѿ҃премѹ́дрости соло́монѧ чтє́нїе . гл҃а , д҃ .

Похваля́емѹ пра́ведникѹ , возвеселя́тсѧ
лю́дїе . безсмє́рти бо е҃́сть па́мѧть
е҃го҃ , я҆́ко ѿ҃ц҃а познава́ема и҃ѿ҃чл҃къ ,
и҃ѹго́дна гви дш҃а е҃го҃ . Вождѣ́лѣ́нїте
оу҃бо ѻ҆мѹ́жи мѹ́дрость , и҃вознѣ́нїте
и҃наказа́нїемъ . начало́ бо е҃м҃ любы ,
и҃сблюде́нїе зако́нѹ . пѡчти́те мѹ́дрость ,
да вои́стинѣ цр҃твѹе́те . возвѣ́щѹ вамъ ,
и҃нетъкры́ю ѿ҃ба́сн҃ъ та́йнъ бж҃и́хъ .
Я҆́ко то́и премѹ́дрости наста́вникъ е҃́сть ,
и҃премѹ́дрыхъ правитє́ль . и҃вѣ́мъ кому́ ра́зѹ
мѹ , и҃дѣ́лѹ хитре́цъ , вѣ́хъ ра́зумъ
наказа́нїѧ мѹ́дрость . е҃́сть бо вне́и дх҃ъ ра́зѹ
менъ и҃сти́нъ , и҃сто́нчє ѕѣ́ѵта пр҃но́ю҆щнаго ,
ѡ҆бразъ бл҃говѣ́тїѧ бж҃їѧ . ѻ҆́ѕѣ дрѹги бо
жїѧ и҃пре́ки водѣ́ваетъ . бл҃голѣ́пнѣ́ише
же е҃́сть сл҃нца , и҃пачє вѣ́хъ зѣ́здъ по
ложе́нїѧ . свѣ́томъ лꙋчши , ѻ҆бр҃тае́тсѧ
пе́рвѣѧ . ѻ҆́ѕѣ оу҃гожда́ющихъ е҃й ѿ҃колѣ́зне
и҃ѕбавля́ѣтъ , и҃наста́витъ наста́ѕею пра
вы . да́ѣтъ и҃мъ ра́зумъ и҃мѣ́ти вѣ́тыхъ ,

неохранитъ ихъ ѡлшбл҃шихъ , ипо́двигъ
кре́покъ подастъ и҃мъ . даразумѣ́ютъ
вси , я҃ко вели́чайши всѣ́хъ е҃́сть бл҃гоче
стїе . инеукрепи́тем николи́же зло́ба ,
проти́ву му́дрости . нимими́ йдетъ лу́ка
в вым облича́м е҃́ду . рѣ́ша бо вѣ́ки
помышля́ющие непра́во . наслѣ́дуемъ пра́ве
дному , непощади́мъ преподо́бїя е҃гѡ , ни
поста́ди́мем сѣ́дин ста́рости многоле́
тныхъ . бу́детъ бо на́мъ кре́пости за
ко́нъ . неуло́вимъ пра́веднаго , я҃ко неуго
денъ на́мъ е҃́сть , инепротивля́ется дѣ́ло
на́шимъ , ипоно́ситъ на́мъ ѡпаде́нїе за
ко́на , ѡбличле́тъ на́мъ согрѣше́нїя на
каза́нїя на́шего . возвѣща́етъ ра́зумъ
и҃мѣ́ти бж҃їи , ѡ҃тро́ка гнм҃ сѣ́бе и҃мя
ну́етъ . инѣ́сть на́мъ вообличе́нїе мы
слемъ на́шимъ , итя́жекъ е҃́сть на́мъ .
ивидимъ я҃́ко неподо́бно и҃нѣ́мъ житїе
е҃гѡ , ѡ҃измѣне́ны стезѣ́ е҃гѡ . ме
рзость вмѣ́нихомем е҃мѹ , ищлу́чае
м ѡ҃пу́тїи на́шихъ я҃́ко ѡ҃чиститъ ,
иблажи́тъ послѣ́днмя пра́ведныхъ .

ви́димъ у҃́бо а҃́ще словесе́ е҃гѡ е҃́сть пра́ведна ,
ноуемо́трим сѣ́бытїа е҃гѡ . доражде́нїемъ
и҃мѹ́кою и҃спыта́емъ е҃гѡ , даразумѣ́емъ
кро́тость е҃гѡ , ѡ҃ви́дѹим безло́бство
е҃гѡ . смѣ́ртїю безъобра́зною о҃́сѹдим е҃гѡ ,
бу́детъ бо е҃мѹ посѣще́нїе ѡ҃лобле́въ е҃гѡ .
їа҃ помы́слиша и҃прельсти́шасм , ослѣпи́ бо
и҃хъ зло́ба и҃хъ . и҃неразумѣ́ша та́инъ
бж҃їихъ , ниразсѹди́ша , я҃́ко ты́ е҃́си бг҃ъ
е҃ди́нъ , живо́тѹ и҃мѣ́мъ и҃смерти власть ,
и҃спла́мъ во́бремя вскоре́и , ѡ҃ѕлобля́мъ ѡ҃бра́
каго зла . щедръ и҃мла́тивъ , да́ преподо́
бнымъ свои́мъ бл҃гть . и҃вбе́ю мы́шцею
го́рдымъ противля́ется ; наитїи
стихѣ́ры . хра́мѹ . слава . глас҃ъ , в҃ .
А҃пльски вѣ́мъ научи́лъ е҃сѝ , вѣ́ровати въ
тр҃цѹ е҃ди́носѹщнѹю , во е҃ди́номъ бж҃твѣ́. .
тѣ́мже тѧ вси я҃́ко дх҃о́внаго ѻ҃́ца , и҃ро
ви́телм а҃по́столомъ , и҃стлемъ е҃дино́кро
вна , по́долгѹ почита́нще , сѹблажа́емъ
и҃мѡлимем . моли́ спасти́ем всѣ́мъ ,
и҃же сщ҃е́ннѹю па́мять твою́ почита́ющимъ
. и҃ны́нѣ . бг҃ороди́чен҃ъ .

гласъ ѳ. стихословникъ, стры. гла, ѕ. подобенъ.

Домъ ѥфрафовъ. Домъ йжиличе дхв прѣтомв, премвдре стефане былъ ѥси. тѣмже йнаѣ домъ томв водѣлан, йже вщенноую твою памать почитающихъ; стихъ: вщенницы твои облекутем вправдв, йпрѣпѣнїи твои возрадуютем. Житїе твое якоже влнце, вѣрца невѣрныхъ вогїм, зарѣ оученїм йспвщлм. тѣмже йнаѣ свѣтомъ невечернимъ озари, вщенноую ти памать почитающи; стихъ: вохвалатем прѣпѣнїи вовлавѣ, йвозрадютем наложѣхъ своихъ. Непрестан стефане молѣем, одвховныхъ ти чадѣхъ, йхже крещенїемъ породилъ ѥси. дабн чстное твое вспенїе почитаемъ; слава, глсъ, д. Премвдрости вокровище бывъ стлю стефане, вѣрца невѣрныхъ людей оученїемъ своимъ просвѣти ѥси, благочестїм вѣмена наваднвъ. тѣмже тм вси якоже оучителм премвдра, достодолжно подобство йнствв оублажаемъ имолимем. молиемъ хви, емвже ѡ̃ношести поработилем ѥси.

йзбавити насъ навѣтъ враж̃ихъ, непластїем дш̃ам наш̃и; йнѣ. бо. трⷪ. гла, д. Ѕжтвеным желанїемъ, ѡ̃ниаго возрѣвъ стефане премвдре разжегем, яремъ хв̃ъ возмъ. йлюдїи олюбодѣвшам древле невѣрїем ерца, ѕжтвное стѣмъ вних вѣжъ, ѐвалѣски дховнѣ породилъ ѥси. тѣмже превлавнвю ти памать почитающе молимем, моли спластїем дш̃ам нашим; наоутрени. кавг̃ъ гь. трⷪ. тонже. на, а. стихологїи, ѵѣ. гла, а. подобе. камени знаменанв. Якоже врачю тм при йзрядна дшевным стретѣмъ, стлю стефане, вѣдуще молимъ. молиемъ оутолити ѡ̃наѣ, томителнем стрести да тебѣ вси якоже вину вѣтѣмъ блгим обрѣтше возопіемъ. влава дабшемв ти премвдрость. влава вѣнчавшемв тм. влава дающемв тобою вѣтѣмъ просвѣщенїе, ѕ. влава. йнѣ. прⷭ. на, ѕ. стихологїи. вѣдалѣ. гла, д. подобенъ. возревнвемъ. ѡ̃ младенчества добродѣтели приялъ жлвъ, вовдъ дхв стомв стлю стефане

бы́лъ є́си , ѿнегóже и́прем҃ýдрости нау́чилъ є́си чл҃ки и́долы прогони́ти
и́хъ ви҃ры ѡ҃ста́вити . є́гоже моли́ спасти́ вс҃ѣ́хъ,
любо́вію т҃а́ почита́ющихъ ; к҃ . слава .
стиⷯ҃ъ . и҃ѡродичен҃ъ . Грѣхолю́бивъ бы́ви
молю́ т҃а́ , безгрѣ́шнаго бг҃а рождьшíм ,
грѣхи́ вземлющаго ми́ръ т҃а́м . много
грѣ́шную оу҃ще́дрити дш҃ý мою , и҃грѣхи
мо҃а́ мно́гíм о҃чи́стити . грѣ́шныхъ во є́си
о҃чище́нíе , и҃спра́вле́нíе вѣ́рны и҃зве́ствле́нíи,
поⷭ҃ополне́мо́сѣ . вѣ҃ . глаⷯ҃ъ , и҃ . по . пр҃в
м҃ýдрости . Прем҃ýдрости є́вы́ше нау́чен
бы́вѣ́ть , ви҃ во є́дини́м҃ . Є҃ва́льски мира
ѡ҃ста́вилъ є́си . и҃вда́лихъ мѣ́стѣ́хъ при
ше́д҃ , кр҃ще́нíе́мъ кохꙋ́ познáнíю вс҃ѣ́хъ
прибе́лъ є́си . тѣ́мже и҃вѣ́ма́ъ вопíа́ше ,
познáйте бг҃а , и҃обрáщѣте бл҃гть , ѿтлю
прем҃ýдре стефа́не . моли́ х҃а бг҃а , грѣ́хо́въ
ѡ҃ставле́нíе дарова́ти , почита́ющимъ любо
вíю вечестну́ю па́мять твою ; слава .
стиⷯ҃ъ . и҃ѡродичен҃ъ . Я҃ко дв҃ъ є́ди
ну́ вжена́хъ т҃а́ , безсѣ́мени рождьшую
бг҃а плотíю , ви҃ бл҃жи́мъ рцѣ́ди чл҃вѣ́тíи .

о҃гнь во ве́личíе в҃а́м вжже́ный . и҃ꙗко
мл҃нца дони́ди зижди́телю и҃г҃а . тѣ́мже
а҃ггльскíи и҃нчевскíи рѡ́дъ , достóйно сла́
вимъ прто́е рж҃тво тво́е , и҃сповѣ́дно вопíе́мъ
т҃и . моли́ х҃а бг҃а , согрѣшéнíемъ ѡ҃ставле́
нíе дарова́ти , воспѣва́ющимъ достóйно
сла́вꙋ твою ; слава . степе́нна , а҃ . а҃нти ,
д҃ , го гла́са . про҃ . ꙋ́ста̀ мо҃а́ во҃зглаⷭ҃ъ
прем҃ýдрость , и҃ поꙋче́нíе е҃рца моего́ ра́зꙋмъ .
ѿти . ꙋслы́шите сíѧ вси и҃зы́цы , внꙋ́шите
вси живꙋ́щии повселе́нныѧ . и҃ꙗко дыха́
нíе . є҃ѵа́ггліе . в҃ т҃лъское . по҃ , и҃ , глъ ѱалмъ .
втра . гла , ѕ҃ . п҃ прем҃ýдрости твоéй писана
навечéрни . кано́нъ праздникꙋ́ на , ѕ҃ .
и҃ ѳ҃тмꙋ́ два . н҃а҃ . и҃ . кано́нъ . гла , д҃ .
пѣ҃ , а҃ . ирмо . Со҃ вéрзꙋ ꙋ́ста̀ мо҃а́ , и҃ на
по́лнитем҃ дх҃а . и҃ лобо́ ѿры́гнꙋ цр҃ци
мт҃ри , и҃мбли́ем҃ свѣ́тло торжествꙋ́ю .
и҃ воспою́ ра́дꙋем҃ тво҃м҃ чꙋдесá ; Сщéннаѧ
ты писáнíѧ ѿмладéньства нау́чнем҃ , его
но́ве стефа́не . вда́лиѧ мѣ́ста пришéлъ
є́си , и҃ невѣ́дꙋщимъ бг҃ъ тéкою познáнъ
бы́вѣ́ть ; И҃дѣ́же прелéть почита́ема бы́ше ,

тамо́же ни҃нѣ тобо́ю бг҃ъ невѣ́дущимъ ст҃ꙋю
стефа́не позна́емъ . тѣ́мже вше́нную твою
па́мять , достодо́лжно оубла́жаемъ ;
Бг҃одхнове́нными ти оуче́нїемъ , наоу́чилъ
є҃сѝ лю́ди вѣ́ровати бо҃ꙋ . и҃ꙗ҃ндольскїѧ
прелести оукланя́тисѧ . сего́ ра́ди тѧ бг҃ъ
я҃ко є҃диноревни́телѧ а҃пл҃ѡмъ , пѣ́сньми
почита́емъ ; Ты є҃ди́наго бг҃онево́дства ,
бѣсы́шнихъ сѣ́дмицаго , нару́кꙋ носи́ла є҃сѝ
пло́тъ бы́вша . ты́ бо бы́сть и҃зра́илѧ
ѡ҃вѣ́хъ вѣ́къ , прїѧ́тельница достои́нно
вседержи́телѧ ; и҃нъ . ирмо́съ . Во́дꙋ про
ше́дъ я҃ко по́ꙋхꙋ , и҃гипе́тска зла҃ и҃збѣ́
жа́въ , и҃зра́ильтѧнинъ вопїѧ́ше . и҃зба́
вителю бг҃ꙋ на́шемꙋ пое́мъ ; Ермь я҃ко
достигла́ъ є҃сѝ ст҃ꙋю , и҃та́мо возвы́шенꙋю
прелесть , премꙋ́дре стефа́не смири́лъ є҃сѝ .
и҃лю́таго чародѣ́ѧ , премꙋ́дренымъ ти
оуче́нїи посрами́лъ є҃сѝ ; Бѣсо́вскаѧ о҃рꙋ
жїѧ крѣ́пко ст҃ꙋю притꙋпи́лъ є҃сѝ . и҃тѣ́хъ
побѣ́ди́въ бж҃їею си́лою , вѣ́мъ хс҃а и҃сти
наго бг҃а того́ и҃повѣ́далъ є҃сѝ . тѣ́мже
и҃вѣ́нецъ ѿнего́ прїѧ́лъ є҃сѝ стефа́не ;

Бж҃тве́ною любо́вїю ѿч҃е распала́емъ , не
оубоя́мсѧ є҃сѝ долготы́ пꙋ́тныѧ , ниже́ та́
мо нечестивы́хъ чл҃къ сопротивле́нїѧ . но́
всѧ претерпѣ́лъ є҃сѝ , и҃вѣ́хъ бг҃ови прибе
є҃сѝ ; Некоре́не ц҃рскаго прозѧбла́ є҃сѝ .
ц҃рꙗ хс҃а бж҃їе сло́во , па́че сꙋ́ма и҃змы́сла
родила́ є҃сѝ , и҃зчи́стыхъ кровей твои́хъ .
оубꙋ́ва є҃стество́мъ а҃вваа́ма , и҃ди́нствꙋ
кꙋща сопра́вомъ ; пѣ́снь . г҃ . ирмо́съ .
Твоѧ́ пѣ́вца вце , живы́и нетлѣ́нїемъ
и҃сто́чниче . лик҃ъ вѣ́къ сокрꙋ́шьши дхо́
венъ оутвердѝ . и҃вѣнча́вый ти сла́вѣ ,
вѣ́нцемъ сла́вы сподо́би ;
Неоубоя́мсѧ є҃сѝ ст҃ꙋю люде́й , ниже тогда́
нечестивꙋющихъ . но́ тѣ́хъ дерзновѣ́нно
кꙋми́рницꙋ сойдолы́ о҃гню пре́далъ є҃сѝ .
и҃вѣ́хъ наоу́чилъ є҃сѝ вопи́ти . и҃вѣ́сть ѿ҃ъ
па́че тебѣ́ гс҃и ; два . Тезоименитымъ
мꙋ́жествомъ , и҃смире́нїемъ нра́вомъ , наоба́чю
кро́тость оубі́йцъ преложи́лъ є҃сѝ . сего́
ра́ди и҃вѣ́нцы вѣ́нчаемъ ст҃ꙋю стефа́не ;
бг҃ороди́чен . Тѧ застꙋпле́нїе небла́зне
но , бг҃омꙋ́ти ста́жа́вше . оу҃пова́нїе на́тѧ

возлага́ющіе вопіа́емъ . и҃кт҃е тебѣ҃ прибѣга́
ющіе сохраня́емъ бе҃и ; и҃нъ . і҃рмо́съ .
Не҃бному кр҃угу верхотво́рче г҃и , и҃ perкви зи
жди́телю . т҃ы мене́ оу҃тверди́ вла́кбій свое́и
жела́нїемъ сн҃и кра́и , и҃вѣ́рнымъ оу҃тверже
нїе , є҃ди́не чл҃колю́бче ;
Я҃ко мо́удръ и҃мы́елнъ є҃посп҃е́шникъ ,
дш҃е́вное бл҃городі́е , па́че плотскихъ вла
сте́и предпоче́тъ . я҃ко прем҃у́драм оу҃чені́ем
вс҃ѣ́мъ и҃вла́ши . и҃вѣ́жіе позна́нїе но
вы́м люди ѡ҃че привелъ є҃си ;
Очи́стивъ свои́ оу҃мъ , ѡ҃страстна́го тлѣ́во
лені́ем . хв҃и подо́бемъ , взыска́ти
заблу́ждшихъ прише́дъ . и҃хже обрѣ́тъ
сни́ми тому́ поѣ́ши . и҃вѣ́сть ѿ҃ъ па́че
тебѣ҃ г҃и ; Бгоглаго́ливыи я҃зы́къ ,
я҃ко стяжа́въ ст҃а́ю . та́йнствомъ бг҃о
сло́вїем наоу҃чи́лъ є҃си лю́ди , вѣ́ровати
ѿ҃цу є҃дино́ бж҃тво . є҃йже ѡ҃на́въ сти
фа́не моли́ем ;
Же́злъ прозя́бшїи хв҃а цвѣ́тъ нетлѣ́нныи ,
злато́ю кади́лницу , вс҃и тя҃ вѣ́мы
чтам . бж҃тве́наго е҃у҃ще́ства , кожа́щи

на́рукѹ оу҃гль бг҃обля́же́ннам , ст҃ѣда́лен҃ъ .
гла́съ , д҃ . подо́бенъ . скоро́ вари .
Оу҃ма́ пречю́днаго и҃ко́дреная оу҃чи́телю .
вс҃ѣ́ннодѣ́ѣтвы цр҃кве оу҃краси́вша . и҃мѹ́
тны́мъ оу҃чені́емъ волхва́ , я҃ко бо҃гвенѣ́
вша во́лка , ѡ҃хвы́хъ ѡ҃вца́ъ вловеры́ свои́
ми ѡ҃гна́вша . и҃невре́дно дхо́вна҃ тѝ ча́
да сохра́ньша . є҃мѹ́же вѣ́рнїи возопіе́мъ ,
стефа́не прехвале́не . моли́ хв҃а бг҃а , спасти́
ем҃ дш҃а́мъ на́шимъ ; сла́ва . і҃нѣ́ . и҃
пра́зднику . пѣ́снь , д҃ . і҃рмо́съ .
Сѣ́дми воспла́вѣ напр҃тлѣ́ бж҃тве́нѣ , на
о҃бла́цѣ ле́гцѣ , прїи́де і҃с҃ пребж҃тве́нныи ,
ѡ҃пречты́м дебы . спасе́же вопію́щам , сла́
ва хе҃ си́лѣ твое́и ; Я҃ко со́лнце , чтое
жи́тїе твое́ бо҃ї́м ст҃лю . тмѹ́ и҃долослѣ́ї́м
ѡ҃людє́и свои́хъ ѡ҃гна́въ , и҃вѣ́хъ наоу҃чи́л
є҃си вз҃ыва́ти . сла́ва си́лѣ твое́и г҃и ;
Волше́внам кладовло́ї́м , я҃ко прем҃у́дръ
порами́лъ є҃си . и҃ны́хъ ѡ҃хва въгада́ вловеры́
свои́ми я҃ко пра́щею ѡ҃гна́лъ є҃си , и҃зва́ти
вс҃ѣ́хъ наоу҃чи́лъ є҃си . сла́ва си́лѣ твое́и
г҃и ; Я҃ко и҃стїнныи ст҃лѣ , ти́хъ

и́кро́токъ ѡ҃чє бы́лъ є́сѝ . и́сто́лпъ бл҃гоче́
стїи҃ цр҃кви гд҃и́лѣ є́сѝ . лю́ди свои҃ бл҃го
че́стїю нау́чѝ вопи́ти хв҃и . сла́ва си́лѣ
тво́ей гн҃и ; бг҃ороди́ченъ . Тѣ о҆ру́жїе
набра́ги прела́гаемъ . ско́рби вѣ́кїи҃ лю́тыѧ
о҆бы́стоѧ́нїи ѡ҃тра́ваемъ , и҆воз мѹ́щенїѧ
е҆ре́тическа , мт҃и бж҃їа и҆зба́вѣгаемъ ;
и҃нъ . и҃рмо́съ . О҆слы́шахъ гн҃и смотре́
нїе́ твое́го та́иньство , разѹмѣ́хъ дѣ́ла
твоѧ́ , и҆просла́вихъ твое́ бж҃тво ;
Спаси́тєлю мои҃ лю́демъ , и҆хже оу҃чє́нїемъ
свои́мъ просвѣти́лъ є́сѝ . и҆нау́чилъ є́сѝ
вопи́ти . сла́ва си́лѣ твое́и҃ чл҃колю́бче ;
дв҃а . Сѡ҃бга прїе́мъ ще́нства и҆зба́нїе .
бж҃тве́ною си́лою сы́ше о҆дѣ́мъ , а҃пльски
лю́ди ѡ҃тмы҃ и҆дольскїѧ҃ просвѣти́лъ є́сѝ .
и҆нау́чилъ є́сѝ вопи́ти . си́лѣ твое́и҃ сла́
ва чл҃колю́бче ; бб҃ . Ковче́гъ тѧ҃ и҆зда́ле
ча́ пробра́зова , прїе́мшїи҃ зако́нъ бг҃онапи́
санныи҃ . во́чєвѣ сло́во бж҃їе́ зача́еньшѹ ,
невказа́нно всенепоро́чнаѧ , пита́ющаго бо
га́тно ду́ша вопію́щихъ . сла́ва си́лѣ твое́и҃ гн҃и ,
пѣ҃ , ѣ҃ . и҃рмо . О҆ѹ҃ди́вишасѧ вѣ́чєвскаѧ ,

о҆бжтвенѣи҃ сла́вѣ твое́и҃ . тѣ҃мѣ бракосо́
и҆скѹсе́имаѧ дв҃це , прїе́мъ воо҆у҃тро́сѣ на
дов҃ѣ́ми бг҃а . и҆родила́ є́сѝ безлѣ́тнаго
сы́на , вс҃ѣ́мъ вопїю́щимъ тѧ҃ ми́ръ
подаю́ща ; Воздви́гла є́сѝ оу҃чє́ни
емъ свои́мъ , и҃же дре́вле вотмѣ́ нєвѣ́дѣ
нїи҃ лю́ди лежа́щаѧ . чю́да бж҃їа ,
и҆сѵ҃ѣ́тѹ показа́лъ є́сѝ насл҃ѣ́дники . ѡ҃
ню́дѹже тѧ҃ ст҃ла , вс҃и любомѹ́дрено по
чита́емъ ; Премѹ́дрость дха ст҃аго
бл҃года́тїю , воо҆у҃тна́хъ твои́хъ и҆зли́
шшихъ самотвори́телно , и҆скхѹ́ позна́
нїю приведе́ лю́ди ст҃ла ; Свѣ́тѹ вели́
комѹ , я҆́ко вѣ́чныхъ нн҃ѣ ст҃ла престо́и
ши . помина́и и҆зра́дное твое́ достоя́нїе .
и҃хже мно́гими тр҃ѹды ѡ҃чє стажа́лъ є́сѝ ,
да вси҃ тѧ҃ оу҃блажа́емъ ; бг҃ороди́ченъ .
Всѣ́мъ и҆зтєкє́ мы́сленое сл҃нце . нєвѣ́тлымъ
лу҃чѧ своє́го бж҃тва всѣ́мъ простре́ , вѣ́ще
сл҃нце . тѣ́мъ тѧ҃ вси҃ сла́вимъ ; и҃нъ .
и҃рмо́съ . Просвѣти́ на́съ повелѣ́нїемъ си҃
гн҃и . и҃мы́щєи вы́соко́ю твое́го ми́ра по
да́ждь на́мъ , є́дине чл҃колю́бче ;

рѧ҃

Б҃жтвеною ребрестїю вѣтлю разжизаемъ .
вѣтвным҃ идолы пагубѣ конечьнѣй , огню
предалъ єси , инов҃рным҃ вѣрѣ приведе.
вс҃ѣхъ наоучилъ єси встрѣхъ лицѣхъ .
Єдино б҃жтво вѣровати ;
Посты дѣмъ окаменыи волхвъ , хотѧ
хвы люди wбрати wвѣры . бг҃у тѫ
прославляющу , вщенншиѩ стефане пре
мудре ; Оукрасилъ дѣвства добротами .
Єѵѵинъ покрыла єси отудъ злообразныи ,
хѧ рождьшїѧ одѣяніе безмертїѧ дарую
щаго , тебѣ тѫщимъ ; пѣснь , ѕ .
ирмосъ . Б҃жтвное ѕ҃ ино҃вчество вове
ршающе праздноество , бгомудренїи бжїи
мтре . пріидѣте рѹками воплещемъ ,
wнеѧ рождьшагоѧ вѣрою славяще ;
Ралом҃ словесъ твоихъ , оламдинѣвшаѧ
людей срца воздѣлалъ єси . бжественное
сѣмѧ виихъ вѣковъ , плодъ краснын
хвы отлю прибелъ єси ;
Бистринами твоихъ оученїи , идольскаѧ
разжженїѧ премудре стефане оугасилъ .
ибжественными тѣи словесы , вѣрныхъ

срца оутвердилъ єси ; Вѣдиного оущнвю
тр҃цѣ , вѣровати люди наоучивъ премудре
стефане . wзвѣрены идольскїѧ кживомѹ
бг҃у прибелъ єси ; Ратогрни моихъ кѳ
согрѣшенїи рѹкописаніе . wдержащихъ мѧ
печалей ибстрастей , разрѣшенїе дарующи .
ибвладѣ мѧ небрежена блуце ; ибъ . ирмо .
Мѣтвѹ пролїю когѹ . итомѹ возвѣщѹ
печаль мою . яко золъ дша моѧ наполни
сѧ , ижиот҃ъ мои адѹ приближисѧ .
имолюсѧ яко іона , wтлѧ бже мои без
ведїѧ мѧ ; Пастырьскїи жезлъ прїемъ
отлю , новымъ людемъ оучитель былъ єси ,
прелавне стефане . поапостолѹ вѣмъ
вѣкъ бывъ , давѣхъ кохви приведеши
прелавне ; ѯ . Мечь обоюдѹ остръ
языкъ твои , налѹкаваго волхва быстъ
отлю . превѣкаѧ того мѹтное оученїе .
тѣмже тѧ вщенными пѣснѣми прела
вляемъ ; бгородиченъ . Наиде ви
дѣтельныи дхъ , натѧ вченепорочнаѧ .
ислово бжїе вѣтѧ вселисѧ , иплоть быстъ
неизреченно , ипребысть неизмѣненъ ;

кондакъ . гласъ , ѳ . подобенъ .
къ Зваренной . Самозваненъ нейщуюмъ
тебе втлю обрѣтемъ . люди ѿйдольскїѧ
льстѣ свободивъ , йкохвъ вѣръ привелъ
еѣй . йволхва паноотника порамилъ еѣй .
тѣмже йперьвыи єпъ йоучитель перми
бывъ . егѡ ради дховнам ти чада , яко
тобою йзбавльшемъ ѿйдолъ , благодарнам
тебѣ зовемъ . радуйсѧ стефане оучителю
премудрыи ;

ікосъ . Вѣкого мирскаго
принетрастїѧ кромѣ ѿче бывъ . юношести
прилѣжавъ премудрости . йдѣтелное хв
дожество достиже бговловїѧ . йвдалиѧ
страны пришедъ , йдѣже всема бгъ непо
знавашемъ , нѡ прелесть вѣровекам по
читаема бѧше . йтамо ѧпльски люди на
оучилъ еѣй вѣровати вохѧ . йдолы вокр
шилъ еѣй , йволхва порамивъ , втлѣ
тѣмъ былъ еѣй . тѣмже дховнам ти
чада , яко тобою йзбавльшемъ ѿйдолъ ,
благодарнам тебѣ зовемъ . радуйсѧ сте
фане оучителю премудрыи ;

пѣснь , з . ірмосъ . Неповлужиша
твари егомудрении , паче зиждителѧ .
нѡ огненое прещенїе мужески поправше ,
радовахусѧ поюще . препѣтыи йже
ѿцемъ гъ йбгъ благословенъ еѣй ;
Злочестивыи онъ чародѣи , йже наблго
честїе хвлу глаголавыи . тобою премудре ,
яко безаконен ѿхва стада новыхъ лю
дей ѿгонимъ бываетъ . мы же хви зовемъ ,
благословенъ бгъ ѿцъ нашихъ ; к .
Превлавно яко прешедъ ѿмира , къ премі
рнымъ втлю жилищемъ . йпричастїемъ
ви приближивсѧ , воспѣвлеши .
благословенъ бгъ ѿцъ нашихъ ; кѳ .
Йзбавльшемъ тобою первыѧ клтвы ,
къ прносущнѣи жизни прешедше . радуй
всѧ зовемъ ти превлавнам влце , яже
бга намъ рождьшїѧ ; йнъ . ірмосъ .
Йже ѿ іюдеѧ дошедше ѻтроцы вавилонъ
дерзе , вѣрою оутвержении , пламень пе
щныи попраша глѧще . ѿцъ нашихъ бже
благословенъ еѣй ; Бѣгаетъ оубо ,
побѣжденъ бывъ тобою , прельщенне

стефа́не , Злочести́выи во́лхвъ . Є́го́же
мудрова́нїм ѝзло́бы вси ѝзбавля́емыѧ ,
хв҃и вопію́ще . бл҃гове́нъ бг҃ъ ѻ҃ц҃ъ на́ши ;
Ѝже тобо́ю дре́вле прозрѣ́вшїи лю́дїе , про
чю́дне ст҃лю стефа́не , ꙗ҆́ко кни́гу глемъ .
неѡ҆ста́ви на́съ свои́хъ ча́дъ , ꙗ҆́коже ѡ҆б҃ѣ
щалѣ́мъ є҆ѥ̀ . да́вши стобо́ю хв҃и зове́мъ .
бл҃гослове́нъ бг҃ъ ѻ҃ц҃ъ на́шихъ ;
Ма́слом҃ъ бж҃тве́наго ра́дованїѧ , ꙗ҆́ко ст҃лѣ
пома́занъ бы́въ . новы́мъ люди кохво́у по
зна́нїю приве́лъ є҆ѥ̀ . ѝ҆зъ҃ѣ́хъ наоу́чилъ є҆ѥ̀
хв҃у ѹ҆зыва́ти . бл҃гове́нъ бг҃ъ ѻ҃ц҃ъ на́шихъ ;
бо҃ Ни҃ѣ́ вѣ́мъ ѝ҆сполнишасѧ сѣ́та бж҃е́твена
го , тобо́ю прч҃там҃ . ты́во две́рь ꙗ҆ви́мъ ,
є҆ю́же ми́рови бг҃ъ свѣ́дова , прозрѣ́вшїѧ
вѣ́рою зовѹ́щихъ . бл҃гослове́нъ прч҃там҃
плодъ чре́ва твоего̀ ;
пѣ́снь , и҃ . ірмо́съ . О҆́троки бл҃гоче
стивы́ѧ вѣщїи , ржт҃во бг҃ороди́це спасло̀
є҆́сть . тогда́ оу҃́во ѡ҆бразѹ́емо , нн҃ѣ́жде
дѣ́вствуемо , вселе́нную вѣю воздви́же
пою́щю . гд҃а воспѣва́йте дѣ́ла , ѝ҆превоз
но́сите є҆го̀ во́вѣки ; Словесы̀ твои́ми

наставля́еми ча́да твоѧ̀ ст҃лю , ѻ҃тмы̀
ѝ҆дольскїѧ ковы́ сѣ́тѹ бг҃оразѹ́мїѧ прише́дше ,
є҆диногла́сно хв҃и вопіе́мъ . бл҃гословите
вс҃ѧ дѣ́ла гн҃ѧ гд҃а , ѝ҆превоз́носи́те є҆го̀
во́вѣки ; дважды .
Свѣ́тъ триѻ҃лнечны́мъ трц҃а , вселѝвсѧ
вс҃ежи́тное твоѐ ср҃це . люди вс҃ѧ просвѣ
ти́ ст҃ы́мъ кр҃ще́нїемъ . ѝ҆наоу́чи творцꙋ̀
ѝ҆зба́вителю вопи́ти . бл҃госи́те вс҃ѧ дѣ́ла
гн҃ѧ гд҃а , ѝ҆превоз́носи́те є҆го̀ во́вѣки ; бо҃.
Ѻ҃ўтры̀ ѝ҆разѹ́мом҃ъ вщꙋ̀ тѧ҃ мѹ́дрствѹ
юще , пѣвоносло́вимъ тѧ҃ пренепоро́чнаѧ .
родила̀ бо є҆ѥ̀ прч҃там҃ плоти́ю ѡ҆бложе́на бг҃а
ѝ҆ гд҃а . тѣ́мъ тѧ҃ дво́е поемъ , ѝ҆превозно́си́м҃
во́вѣки ; ѝ҆нъ . ірмо́съ . Щ҃ръ нѣ́кыихъ ,
є҆го́же пою́тъ вои҃ ѧ҆ггльстїи , хвали́те
лю́дїе , ѝ҆превозноси́те є҆го̀ во́вѣки ;
Ꙗ҆́коже нѣ́кїи храбры́и воево́да ꙗ҆ви́выи є҆ѥ̀
пребле́жение , ѝ҆дольскїѧ хра́мы ѝ҆скорени́выи .
ѝ҆ люди ѿ҆ тѣ́хъ прелести ѝ҆зба́вилъ є҆ѥ̀ .
ѝ҆наоу́чилъ є҆ѥ̀ ѿ҆дшꙋ̀ хв҃и вопи́ти . бл҃гови́
те вс҃ѧ дѣ́ла гд҃а , ѝ҆превозноси́те є҆го̀ во́вѣ
ки ; Вогла́вїи҃ дха ст҃а́го прииꙗ́вшꙋ̀ ,

рч҃д

ѝразѹма бжє́ственаго ѿтѹдѹ поче́рпла
є́ѥи . тѣ́мже ѝцр҃кви правосла́вїемъ обо
гати́лъ є́ѥи , творцѹ ѝзба́вителю копи
ти . благослови́те вс҃ѣ дѣ́ла гд҃ня , ѝпре
возноси́те є́гѡ во́вѣки ;

Бохво́ повелѣ́нїе ѡболкъ́емъ , лѹка́выѧ е́вы
ѿ чл҃ка ѿгна́лъ є́ѥи . тѣ́мъ ѝнебе́сное на
сла́дїе ѿче восто́ан прїѧ́лъ є́ѥи . ѥдѣ́ними
хвѝ вопїе́ши . благосло́вите вс҃ѣ дѣ́ла гд҃ня , ѝпре
возноси́те є́гѡ во́вѣки ; вгр҃одичнъ .

Є́ва ѹ҆́бо дре́ва живо́тнаго ѝзгна́на бы́сть,
возбраня́ема прича́щенїѧ . ты́же дво́ вцѣ
живо́тъ вѣ́чныи ѝсточи́ла є́ѥи мирови ,
живоно́сное дѣ́йство да́рующаго вѣ́рнымъ;

пѣ́снь , ѳ . ірмо́съ . Вѣ́ѥмъ зе́менъ
да вы́грѧетъ , дхо́мъ провѣща́емъ .
да ликоствѹ́ѥтъѧже безплоты́хъ сѹ́мшѹмъ
є́стество́ , почита́ѧ сто́е торже́ство бжїѧ
мт҃ре . ѝда пое́тъ , ра́дѹѥмъ прелїже
нїѧ вцѣ ч҃тѧ про́но дво́ ;

Тво́ими тр҃ѹдьі сто́ю ѩ҆́же наземли́ , нбе́
сныи поко́й прїѧ́тъ . ѝдѣ́же сты́хъ ли́ко
въ , ѝправе́дныхъ всесвѣ́тло торже́ство .

ѿнюдѹ́же ѝна́ѥъ поминаи́ , па́мать твою
пр҃но сла́вѧщихъ ; Вѣ́чныхъ ѝнетлѣ́
нныхъ ѹ҆слѹчи́ти жела́ѧ сто́ю , ѩ҆́же ѥми́
рѣ мнѧ́щихсѧ сла́дкихъ ѡ҆ста́вилъ , ѝхѵ
послѣ́довалъ є́ѥи . тѣ́мже ѝлиѵ҆ а҆рхїе́ре
ѥмѹ сочета́ѧсѧ преслáвне ; Догма́томъ
бг҃очестїѧ наѹ҆чи́вшесѧ , прем҃ѹдре сто́ю .
а҆пл҃шомъ ревни́тель бы́сть , ѝдольскѹю
пре́лесть низложи́лъ є́ѥи . тѣ́мже твою
па́мать довто́йно ѹ҆слажа́ѥмъ ; бц҃ѣ .

Пло́ть прїѧ́ти всехоте́вый , сто́ѧ вѣ́ли
ѧ . є́дины сто́ѧшѧ вѣ́хъ ѡ҆бре́тъ вц҃ѹ .
вопїстинѹ ѩ҆́ви мт҃рь дв҃ѹ ; ѝиѵ҆ !

ірмо́съ . Вопїстинѹ вц҃ѹ тѧ ѝсповѣ́да
ющѥ , спасе́нїи тобо́ю дв҃це ч҃тѧ . ѥдине́
ными вѡ́ѝ тѧ велича́емъ ;

Бжтве́нымъ жела́нїемъ всегда̀ подвиза́емъ,
мѹ́дрости ѝра́зѹмѹ ѝзбы́къ . ѝпа҆́пѹ
людє́й ѿпре́лести ѡ҆брати́лъ є́ѥи , ѝбгѹ
жнѹ вѣ́ровати наѹ҆чи́лъ є́ѥи , сто́ю пре
хва́лне ; Вѣ́мъ бла́гимъ ѡ҆́бразъ
доволе́нъ бы́лъ є́ѥи , кѡ́ѵ҆шнемѹ жи
тїю вєдѹщь , смире́нїемъ ѝкротостїю .

рѵ҃е

тѣ́мже ѿкрыдѹ хе , пастыре҃ тѫ людемъ
свои́мъ оу҃строи́тъ . є҃гоже моли҃ , спа
сти вс҃ѣ́хъ поющихъ тѧ ; и҃же къ бгѹ
жела́нїемъ , стрлтемъ оу҃спи҃ є҃си вовта́нїе.
вреноцны́мъ стомнїемъ дарова́нїа воспри
а́лъ є҃си , ви́дѣти и҃же та́мо неи҃зрече́нныа
доброты стефа́не ; бг҃ороди́ченъ .
Ѩкнѣ́ дво мт҃и бж҃їа , па́че є҃стества
рождьшїа бж҃їе сло́во . є҃гоже ѿц҃ъ ѿры́
гнѹ пре́же вс҃ѣ́хъ вѣ́къ а҃ко бгъ . є҃гожи
и҃нѣ и҃тѣлеетъ вы́ш҃ше разѹмѣва́емъ ,
а҃ще и҃ѣтѣ́ло о҃дѣ́ема ; свѣ , сто́мѹ .
Нечлѣ́комъ нн҃ѣ́члѣкъ , но ѿц҃а и҃зра́нїе
стлѣтва прїи́мъ . и҃же пре́жде тмы вы́
ны , нн҃ѣже ча́да и҃наелѣ́дники свѣ́тѹ ,
свои́мъ оу҃чє́нїемъ вотвори́лъ є҃си , прмдр
дре стефа́не ; сла́ва . і҃нн҃ѣ . пра́здникѹ.
нахвали́тєхъ , стихѣ́ры . гла́съ , а҃ .
подо́бенъ . и҃ вс҃е́нымъ чино́мъ .
Лю́таго и҃зла́го пансо́тника , сѹ́етное бѹесло́
вїе , а҃ко прмдръ ѿразѝлъ є҃си . и҃того
а҃ко во́лка ѿц҃ва ста́да ѿгна́лъ є҃си . и҃люди
бж҃їѧ а҃пльски наоу҃чи́лъ є҃си . тѣ́мже днесь

любомѹ́дрено сошє́дшеѧ , ч҃тнѹ́ю па́мать
твою́ прелѧ́вно почита́емъ стлю҃
И҃же е҃вы́ше дарова́ннымъ ти ра́зѹмомъ ,
до́брѣ раз҃ѹ́дныхъ настоѧ́щихъ . и҃кѣгѹ
вед҃ѹщихъ жела́нїе прїи́мъ . і҃ а҃ко е҃ле́нь
наи҃сто́чники водны́а потє́клъ є҃си . и҃же
дре́вле невѣ́рїемъ вотмѣ́т лежа́щаѧ лю́ди ,
крще́нїемъ е҃ны свѣ́тѹ и҃наелѣ́дники вотво
ри́лъ є҃си . ѡ҃и҃хже нн҃ѣ стефа́не непре
ста́нно моли҃ѧ ;
Нелавы нибога́тьства стлю҃ бж҃ѣлѣ́въ
но̀ дх҃о́вное хѹдо́жьство и҃зыска́лъ є҃си .
жела́нїемъ е҃же мно́гихъ вобо́ю и҃спра́вити
и҃кох҃ѹ привести е҃же и҃полѹчи́лъ є҃си .
тѣ́мже доконца̀ неѡ҃вкѹдѣва́ѧ , моли҃ѧ
х҃ѹ бгѹ , спасти вс҃ѣ́хъ , и҃же ч҃тнѹ́ю
па́мать твою́ почита́ющихъ ; сла́ва .
гла́съ , в҃ . Прїи́дѣте нн҃ѣ бл҃гочтно
сошє́дшеѧ , новопросвѣще́нніи вщє́нныхъ
вобщри . ѱалмы́ и҃хвала́ми достѡ́йнѹ
че́сть , а҃ко ѿц҃ѹ и҃лгода́телю воз҃даю
ще . и҃же дх҃о́вне на҃съ крще́нїемъ в҃паки
бытїе породи́вшемѹ . и҃ѿтмы́ наведѣ́тъ

прои҃зве́дшемꙋ , возпіе́мъ гла́сце . гі
мл҃твами твоегѡ оу҃годника стефа́на , спа
си҃ нꙋ҃щедри всѣ́хъ , и҃же бл҃гочтно ѿ҃дша
поко́щихъ тѣ҃ . і҃нъ҃ъ , пр҃а .
с лавоглоа́віе велиkое . и҃чаѣ , а҃ .
и ѿ҃пꙋ́стъ . налитꙋргі҃и .
с лꙋ́жба с҃тѣ҃ѣ
вскѣ҃
ѕ

Ѥ҃ѧ҃гѡбо́же́ѕ҃ѣ҃ѧ҃ѣ́ѕ҃ѣ҃ѧ҃ѣ́ѕ҃ѣ҃ѧ҃ѣ

тѣ́мже днесь ѣ̈мео́не ✲ твою̀ па́мять
свѣтоно́сную соверша́юще ✲ чюдесѣ́йм дша
просвѣща́емъ ✲ слава . і҃нн҃ѣ . бо .
Тѫ́чами дха̀ ✲ ст҃а́го прича́м ✲ мою̀ мы́сль
о́рошѝ ✲ ꙗ҆́же ка́плю рожде́йшїм хва̀ безмѣ́
рную ✲ безако́нїм чл҃ко́мъ ✲ ще́дрѡта
ми и҆змы́вшую ✲ и҆зво́вшѝ и҆сто́чникъ
ѵ҆трае́ѵ́ мон҃хъ ✲ и҆пото́кꙋ сподо́би мѧ пи
ща́ прѣ́сно живо́мꙋ ✲ мл҃тва́ми твои́ми ✲
кр҃тко . Нак҃рѣ́ꙗ ꙗ҆́ко ѹ҆зрѣ́ ✲ прегво
жде́на г҃а ✲ а҆́гница и҆мѣ́ти твоѧ̀ дивлѧ́ше
ся ✲ и҆что̀ вид҃ѣ́нїе взыва́ше ✲ сне́ бо
жделѣ́нне ✲ ꙗ҆̀ тебѣ́ непокори́выи собо́ръ
воздае́тъ безако́нныи ✲ и҆́же мно́гихъ
тѣ́ чюдесъ́ наслаждьшїнсѧ ✲ но̀ сла́ва не
и҆зреченному тѣ́ сошествїю вл҃ко ✲
тропа́рь . гла́съ ✲ а҃ . Хва̀ тѧ̀ ѓроднї
ка ѣ̈мео́не ст҃а́ю ✲ и҆мч҃ника кр҃ѣ́пка ✲ ще́
нно восхваля́емъ . ле́сть погꙋби́ша ✲
и҆ѵ҆е́рꙋ соблюдша . тѣ́мже днесь свѣтлю
тѣ́ па́мять пра́зднꙋюще ✲ согрѣшени
емъ мл҃тва́ми твои́ми ✲ разрѣше́нїе при
е́млемъ ✲ канонъ . творе́нїе і҃ѡа́нн҃а сво .

гла́съ . д҃ . пѣ́снь . а҃ . і҃рмо́съ .
Воспою̀ тѧ̀ г҃и бже мои́ . ꙗ҆́ко и҆зведе́ лю́ди
и҆з рабо́ты е҆гипе́тскїм . покры́же о҆́рꙋжїе
фарао́не и҆зи́лꙋ ✲ Сѣ́мео́не ѣ̈ще́нне , влцѣ
вѣнцено́сцѣ пре́стоѧ̀ . любо́вїю па́мять
твою̀ творѧ́щимъ всесвѣ́тлꙋю ✲ согрѣше́
нїемъ разрѣше́нїе прои́ ✲ Вѣ́трилом҃ъ
о҆́крилѣ́емъ ст҃а́ю кр҃тны́мъ . ꙗ҆́ко вои́сти
нꙋ хла́дом҃ъ дха̀ ✲ бꙋ́рѧ ми́мо те́кл҃ъ сѣ́нї
прелѣсти всеслáвне ✲ Ми́ром҃ъ бж҃тве́нымъ
помаза́ ✲ ѣ̈ще́нника тѧ̀ лю́демъ . и҆́же ѿ
колѣ́на і҆ю́дова прозва́ны хе́ ✲ ѣ̈мео́не ѣ̈ще́
нне . и҆́стиннымъ собесѣ́дниче ✲ бо .
Ꙗ҆́ко сꙋщи твареи́ вы́шьши ✲ вѣ́хъ творца̀
и҆́ма ✲ ѵ҆чревѣ́ зачала̀ е҆́ѵ́и дво . и҆зродила̀
е҆́ѵ́и чл҃ко́мъ наи҆збавле́нїе ✲ пѣ́снь , г҃ .
і҃рмо́съ . Лꙋ́къ сильны́хъ и҆знемо́же ✲
а҆немощнїи́ препоѧ́сашасѧ сѝлою . его̀ ра́ди
возвеселѝсѧ ѻ҆́тр҃ъ ерце моѐ ✲ Мановѣ́нїем
кѣ́мꙋ ѻ҆божа́емъ ✲ весь ѣ̈мео́не свѣтови́
денъ бы́лъ е҆́ѵ́и . мч҃нїѧ ѻ҆блиста́ѧ ѣ̈мѧ́нїем
ѣ̈ще́нне ✲ Ѹ҆́тро сꙋщимъ вотмѣ́ бы́ѧлъ
е҆́ѵ́и , пра́вдѣ пока́зꙋѧ сла́нца . и҆зъ ѻ҆́блака

р҃ти

дбы отроковица , члкомъ возїимъши ;
Мирскім власти возненавидѣ ѣи . нетлѣм
красота лпотна быстъ ѣи . нетраданїимъ
нбнѣи славѣ шче сподобилсм ѣи ; бо .
Всь похваленей побѣждаетсм законъ отє
цъ , бгородителнице всенепорочнам . бгъ
бо изтебѣ такоже вѣсть , насъ ради члкъ
бысть ; вздалнчь . глсъ . д . подобе .
Ѧвнсм днесь . Ѧко звѣздѹ велику ,
цркви встжавши днесь , бгоглаголнаго симео
на , провѣщаетсм зовѹщи . радѹисм мѹ
ченико чтныи началниче ; вла . інчѣ . бо .
Прѣтви рѹцѣ свои , дво мти простерши .
покрыи надвѣщаемсм натм , йсѹ твоемѹ
зовѹщам . всѣмъ подаждь хе млть свою ;
крстко . Ндревѣ видѧщи возненавидена ,
сна своегѡ прѣтам . оутробѹ матерню ры
данїе растерзанїи взываше . оувы мнѣ ,
како зайде свѣте мои провѣчныи ;
пѣснь , д . ірмосъ . Любе ради ще
дре своегѡ си образа , накрѣтѣ своемъ втом
йрѣтомщаемсм ѧзыцы . ты бо єси бгъ
мои , крѣпость моѧ йпохвала ;

Сщенноначлниствовавъ , жертвы безкро
вныѧ приносѧ . ѩже затм пожреному .
йпожрсм ѧко агнцѧ , семѹ приведсм бго
мѹдре пребогате ; Сотрошасм прели
цемъ твоимъ стлю , нечестїи горы .
йхолми свѣтлостїи , бси растлѣшасм .
хѹ оукрѣпляющѹ тм ; Высочаншее яки
тїе имыи прелщение , хотѧи вознесесм
надрево . бжтвенѣи страсти подобясм ,
ѩже мира вознесшаго ; бо . Провидѧ
ржтво твое прчтам , тм аввакѹмъ про
пнесѹтъ , ѧко приснѣиѹю горѹ . Єдинъ
бгъ нашъ , йзнем прошелъ єсть ;
пѣснь , є . ірмосъ . Провѣщение твое
ги низпосли намъ , смглы прегрѣшенїѧ
разрѣши блже . йтвоегѡ мира вънбси по
давам ; Волею блжение предалъ єси себе ,
бсь сожщимъ огнемъ мѹчени , блжение
симоне . вобгоухание тайно собландаемъ ;
Ѧко овча непорочно , предалъ єси себе по
страдати оусердно . подобясм хви , насъ
ради плотїю пострадавшемѹ , нестрасти
шгнавшемѹ ; Хрмъ бжтвенаго дха

бы́въ премо́удре . хра́мы и҃дольскїѧ низло́
жи́лъ е҆сѝ , ви́лою твои́хъ мт҃въ . и҃зобу́
же́нымъ къзвѣ́тъ наста́вилъ е҆сѝ ; бо҃ .
Ѡ насъ моли́ ха҃ , и҃же ѿтвои́хъ чтыихъ
крове́й , прчтаѧ ѻ҆троковѝце , въплоть
вещество́ствену ѻ҆боле́кшаѧся . и҃ чл҃ки ѻ҆бно́вль
ша ; пѣ́снь , ѕ҃ . і҃рмо́съ . В озопи́лъ
проѻбразу́ѧ погребе́нїе тридне́вное , прокъ
і҃о́на ки́тъ моля́ѧ . ѿтлѧ́ вла́вѝ мѧ ,
і҃ее́ цр҃ю вы́и ви́лами ; Н аоучи́ѧ прела́
вно ѿбѣ́жтвенаго ѣ҆ма́нїѧ , и҃же къбѣ́жтвено
му҃ тѫ҃ наставля́ющаѧ живо́тъ пребога́те .
и҃ неи҃зрече́нна ма҃ѳе́ѧ ста́ю и҃сполне́нъ ра́зу
ма ; В ѡ́дъ тѫ҃ животѡ́чныхъ и҃сполне
на духо́вныхъ , и҃ако́же и҃ну рѣ́кѹ и҃зъе́дема
приходя́щу ѣ҆ме́оне . бѣ́жтвенаѧ цр҃кви
ра́дуется ѧ҆ ѝму́щи ; С тѣ́лъ е҆сѝ навыо́
цѣ престо́лѣ . нам҃ѣ́стникъ бы́въ і҃и҃ко
бу҃ , и҃ра́вомъ прича́стникъ . ста́лъство
мч҃е́нїемъ прослѣ́вль бл҃же́нне ; бо҃ .
И҃сцѣли́ неи҃сцѣ́лнымъ стра́сти , бго́неве́сто
дша́ моеѧ́ . врача́ х҃а рожде́ѧ чл҃ко́мъ .
стра́стьми свои́ми , и҃сцѣли́вша стра́сти ;

пѣ́снь , ѕ҃ . і҃рмо́съ . А враѧмети́и дре́вле ,
въ вавило́нѣ ѿ҆троцы , в пещи́ пла́мень
попра́ша , хвала́ми вопїю́ще . ѿц҃ъ на́шихъ
вже бл҃гсвѣ́нъ е҆сѝ ; Т тѣ́ло му́камъ пре́
давъ , похо́ть ѹ҆бѣ́дно . неи҃змѣ́ннемъ ни
ѻ҆рлу́ѧ , вы́зываѧ чю́дне . бл҃гсвѣ́нъ бг҃ъ
ѿц҃ъ на́шихъ ; Б жтвенною превлѣ́же́нне
любо́вїю , разжего́мъ мы́слїю . ѻ҆гнѧ́ вещ҃е
ственна вилѣ́вши вопїѧ́ бы́лъ е҆сѝ . бл҃го
слове́нъ бг҃ъ ѿц҃ъ на́шихъ ; Г ко́ блка
ѻ҆́чѣ , накры́тъ воздержа́ѧ . и҃зра́вне́нїемъ
стѣ́ѣи ѹ҆кра́шаѧся , и҃поѣ́ши вѣ́лѣѧ .
ѿц҃ъ на́шихъ бже бл҃гословене́нъ е҆сѝ
Д бо бгома́ти ѻ҆троковѝце . кѣ́вшѹ стр҃ѹпѣ . бо҃
и҃ гла́шъ по́вѣсти . чл҃ко́мъ спсе́нїе .
вмире́нѹю дшѹ́ мою , вра́жїѧ лести́ и҃зба́ви ;
пѣ́снь , и҃ . і҃рмо́съ . И же накры́тъ пло́тїю
пригвожде́ннаго , и҃пока́зѣвшаго на́мъ ѻ҆́рѹ
жїе наспе́нїѧ . дѣ́ти превозно́сите , х҃а бга
на́шего во́плѣкша ; В е҆ю зарю́ ѹ҆тѣ́шителѧ ,
чи́стыимъ свои́мъ ѣ҆ме́оне прїе́мъ вре́мъ .
тмѹ́ вѣковѣ́чную и҃неви́тлую потребля́ѧ
е҆сѝ . вѣ́рныѧ просвѣ́щь ; М оре́ люта́го

Злов'ерїѧ и҃зв҃ушивъ , стр҃ѹ́ми бж҃тве
ныхъ оу҃че́нїй твои́хъ . вели́ку напои́лъ е҃сѝ
дш҃ѹ , кла́съ в҃е́ры плодоноси́вши
Гави́ѧ свщ҃е́нникъ , свое́ю кро́вїю мч҃и́че ,
вше́дъ въ цр҃ко́вь бж҃тве́нѹ . и҃дѣ́же всегда́
зри́ши , и҃же тебѣ ра́ди ѥ҃ко непорочно а҃гнц҃
поже́ршагова ; Да҃ тѧ гла́сы бл҃годаре́тве
ными , возвеселивша́ю на́шъ ро́дъ всеп҃о
е́мъ . покры́и и҃сохрани́ на́съ бг҃онев'е́рного
w҃ѳлѣ́каго бре́да ; пѣ́снь . ѳ҃ . ирмо́съ .
Р҃ жтво́ти нетл'е́нно гави́ѧ . бг҃ъ и҃зъ кѹ
тво́ею про́йде . пло́ть нося́ гави́ѧ , наземи́
на́ вѣ́тлаки по́жилъ е҃сть . тѧ бц҃е , тѣ́мъ
вси величаемъ ; Г҃ако́же столпъ о҃гненъ
пребл҃же́нне гави́ѧ . лю́ди пре́водѧ бж҃тве
ныѧ , и҃зъ е҃гипе́тскїѧ льсти́ , къ земли́
обѣтова́нїѧ бж҃тве́нѣй , мч҃и́че свщ҃енно
тайнѣ́е , вѣчны́мъ пре́вела е҃сѝ ;
С҃имонъ е҃ѵмво́нъ , вѹ́гѹбо зва́нїе и҃мѣ́лъ
е҃сѝ . вѹ́гѹбо е҃стество́мъ сѹ́щее сло́во ,
пре́безбо́жными бг҃ословы́мъ . и҃кр҃тѹ́ при
ближи́вша . тѣ́мже тѧ вси вы́шедшаго
оу҃блажа́емъ ; Д҃нь пра́здника па́мать

тво́ю соверша́етъ цр҃кви . въ бж҃тве́нныхъ
тѧ почита́ющи і҃а́кова́мъ , сѝмво́не моле́
бно . е҃го́же вѣ́далище прїѧ́лъ е҃сѝ свщ҃е́нне ;
С҃вѣ́томъ мѧ о҃зарѝ бж҃тве́нымъ , свѣ́тѹ
жили́ще дво́ . страсте́й мои́хъ тм҃ѹ ,
и҃сцѣ́ли глубо́кѹю но́щь ,
бг҃ороди́тельнице прч҃тѧ
w҃гонѧ́щи
;
; ;

Ѝ҃ѧ҃гожєсѣ҃ныи҃ єсѣ҃ѧ҃ль

Ѓвсо́на , и҃ерина́рха . и҃ны́хъ мч҃ни́къ
мно́жима , да́ды , и҃кинтиліа́на . наги
воздо́хъ , втры . гла́съ . и҃ . подо́бенъ .
м҃ч҃ницы твои҃ . ☩ Ѓвсо́нъ бл҃же́нныи ,
втро́мъ спасѝтелнам , а҃кѡже теку́щи зе
мли́ и҃сполне́нїм , ср҃ца́ жыже́нїемъ держи
ма зли́мъ , напо́лнъ є҃сть , и҃вѣ́рою о҃ро́и.
тѣ́мже покончи́нъ ѹ҃блажа́ется . того
мл҃твами г҃и , всѣ́мъ пода́ждь бе́лїю мл҃ть ;
☩ Ѓвсо́нъ бг҃оно́венныи . лѣ́тница бы́сть
до҃нбе́съ доспѣ́вшии , вѣ́рныя во҃зводя́щи
ѹ҃чє́нїемъ , кѣ҃нѣ҃и жи҃зни . живе́тъже
покончи́нъ , и҃предстои́тъ ра́дѹемъ тр҃це́ла
вныи . того́ мл҃твами г҃и , всѣ́мъ пода́ждь
бе́лїю мл҃ть ; ☩ Ѓвсо́нъ пребога́тыи
и҃щѣле́нїм всегда́ и҃спѣ́ваетъ , прихода́щи
кра́цѣ є҃го́ . и҃ѹ҃ста́вля́етъ неду́ги дша́м.
и҃ѡгоня́етъ прелє́стныя ду́хи . и҃ѹ҃тиша́етъ
бу́рѣ . того́ мл҃твами г҃и , всѣ́мъ пода́ждь
бе́лїю мл҃ть ; и҃ны́ѧ҃ тр҃ы , ѳты́мъ мч҃нкѡ҃м .
гла́съ , а҃ . подо́бенъ . и҃ рехва́лнїи мч҃ницы .

Тр҃цу́ нево́зданнѹ , тр҃ї́е наѹ́дницы ѳ҃тѣ́ц҃и ,
и҃спов҃ѣ́давше мч҃ницы . оу҃мере́нїя бы́сте .
и҃жи́зни нестарѣ́емѣи нн҃ѣ сподо́бистесѧ ,
пото́ка пи́щѹ нас҃лѣ́доваете . тѣ́мже мо
ли́тесѧ , дарова́ти дш҃а́мъ на́шимъ
мі́ръ и҃ве́лїю мл҃ть ; И҃спов҃ѣ́дни́цы мч҃
ченицы , тѡ́кы и҃зли́ѧвшамсѧ кро́ве ,
прелѣ́ти и҃зе́ѹшисте тече́нїм . тѣ́ча и҃зли
вае́те и҃нцѣле́нїи вѣ́мъ , и҃же вѣ́рою при
тѣ́каю́щимъ , и҃сцѣ́лѹ неду́гомъ ѿе́млете .
тѣ́мже моли́тесѧ , дарова́ти дш҃а́мъ на́
шимъ мі́ръ и҃ве́лїю мл҃ть ; Вси почте́м
вѣ́рнїи пѣ́снь днесь , да́да бж҃тве́наго
и҃мажи́ма , и҃кїнтліа́на , тве́рды ѡ҃р҃ѹ
жники . премѹ́дрыя мч҃ники . сѹ́щам рлю
жи́телѧ . нн҃ѣ моля́щимсѧ , дарова́ти
дш҃а́мъ на́шимъ мі́ръ и҃ве́лїю мл҃ть ;
сѧ҃ . и҃нѣ҃ . сѳ҃ . В септе́мврїи вл҃це , ѹ҃спо
ва́нїе вѣ́рны и҃ѹ҃тверже́нїе , прибѣ́жище и҃
по́мощь . тѧ҃ мо́ли , ѡ҃вѣ́кїа вѣ́ды ра
бы́ своѧ҃ сохрани́ . и҃же вѣ́рою кла́нѧющихсѧ
ржтвѹ́ твоемѹ́ . хр҃ѣ молѧ́щимсѧ , дарова́
ти дш҃а́мъ на́шимъ мі́ръ и҃ве́лїю мл҃ть ;

крѣпко . Своего агньца * агница инепоро́чнаѧ влчца * накрѣтѣ яко оузрѣ * видѣ
нїѧ неимущаѧ нидоброты . оувы мнѣ рыдаю́щи глаше * гдѣ ти зайде доброта слáдкїи * гдѣ благолѣпїе . гдѣ благодать блиставшїѧ зрáка твоегò * иноу мой веселюе́
зныи , канóнъ . творéніе їѡи . гла . и.
пѣснь . а . ірмо . Потвéненыи нестѣкома
го пресвѣтѣ . ибидѣ слнце землю , сіяже
нѣсть видѣло . лютаго врага вода потопи
ла ѣсть , инепроходимое пройде їиль .
пѣсньже всепѣвáшемъ . гви поемъ , слáвно бо прослáвимъ ; Сбаггалéкими живыи
лики , иневечéрняго свѣта всегда исполнáемъ . ипричастїемъ истинны обожáемъ пребогáте . любóвїю празднýющаѧ твою ѡтроу
пáмять прославѣти . гви поющаѧ , слáвно бо прослáвимъ ; Кжтвенсе тѣ шню распа
ѧи їсусе , желáніе тéплое . тѣмже повелѣ
дова́лъ еси , иже óгнь вземлю воврещи при
шéдшемý слáвне . шнегóже провѣщáемъ
свѣтло взывáше . гви поемъ , слáвно бо
прослáвимъ ; Оумóмъ невещéственымъ,

óбразомъ подóбмаѧ . иже назéмлю нáръ
ра́ди , вещїю блáжéнне тѣ́ла и́бльшемýѧ
мл҃тивно , преблáжéнне слýжилъ еси . слý
жителюже сегò ѡщéненъ , зобы́и бы́лъ еси .
гви поемъ , слáвноко прослáвимъ ; во .
Сдвы безмýжны видѣ́нъ бы́ѣть воплоща́
емъ , замáрдїе многó , недоумѣ́нныи .
иже страстьмн тѣ́ла óкаáнно понúкшихъ ,
возводѧ къбестрáстїю и́вѣ , страстїю пло́
ти своéѧ . емýже óбычно поемъ , слáвно
бо прослáвимъ ; другїи канóнъ мчнкомъ .
глáсъ , а . їѡнфю . пѣ́снь , а .
ірмóсъ . Пѣ́снь побѣ́дную вопоемъ
вси , бгý сотворшемý дúвнаѧ чюдесá ,
мы́щцею вы́сокою . ѥгúпта́нъ ѧ́ко ,
прослáвнсѧ ; Бви вездержúтелю ,
ѣздерзновéнїемъ добропобѣ́днїи мýченицы
престоя́ще всегдá . моли́те вогрѣшéнїемъ
óчищéніе послáти намъ ;
Вѣнчáстесѧ мýченицы , добрóтою бжтвенною . подвúгъ сконча́вше , имногокозне
наго врагá побѣ́ждьше . тѣ́мже вас óбрáдованно пѣ́снено слáвословúмъ прно ;

Крѣпостїю дха пртаго , крѣпость погуби
сте льстиваго змїа , бговлѣженнїи . ивез
смр҃тныхъ даровъ нн҃ѣ наслаждаетесѧ ;
бо Полнымъ нетощиемъ замрдїе , ѝплоть
бысть . бводѣ чтмъ , кпервои на доброт҃в .
ѝже вѣрою наземи воспѣвающимъ тѧ ;
пѣснь , г҃ . ірмосъ . Ты ѣси оутвержe
нїе притекающимъ тѝ гн҃и . тыже свѣтъ
омрачeнымъ , ѝпоeшь тѧ дхъ мои ;
Цѣвница ѝзбилем ѣси дхъ , возглашаѧ
намъ оученїѧ бгокрaснаѧ . ѝоуспивaѧ пре
лукaвыѧ пѣнїѧ ; Ѝсточи ѝзыкъ твои ,
ѝкоже рѣкa , жизни ѝсточники . ѝгоркїѧ
вoды прелeстныѧ ѝзсушѝ славне ;
Нещeлeнїѧ точaть , сщeнныѧ тѝ мудре
мощи различна . дха стаго дѣйствомъ
ѝблагодaтїю ; бо . Оумертвѝ прчтаѧ ,
живоподaтельною мольбою сѝ , ѝже вомнѣ
живыи грѣхъ . ѝже живот҃ъ рождшїѧ ,
ѝнъ . ірмосъ . Да оутвердитсѧ
срце мое , въболи твоeи хс҃е бже . ѝже
надъводaми нбо оутвержeи второе . ѝосно
вавыи навождaхъ землю всемогaн ;

Ведeнїемъ нужнымъ стѝи , похѣ оузни
цы быше . всоузи прелести злую , раз
рѣшисте блгодaтїю . разрѣшшежесѧ ѿ
плоти , кжизни преставистесѧ ;
Видѣти бжїю красоту , страдaльцы жела
ющe похвaльнїи . рaны ѝвязaнїѧ , и
нужную смeрть претерпѣсте , твeрдостїю
оумa кравмшесѧ ; Законно мчнцы пре
хвaлнїи , страждyще нрaва крѣпостїю .
одѣѧнесѧ вкyпѣ побѣдным вѣнцeмъ .
ѝтрцы чтнѣи радостно нн҃ѣ прѣтекнте ;
Иже ѥствомъ неописaнныи , воплощь
ем ѝзтебе опиeтесѧ , бгорaдованнаѧ чи
стаѧ . ѥгоже непрестaнно моли , оущедри
ти ѝзлести пющихъ тѧ ; вскaлинъ .
глaсъ , и . подобенъ . премyдрости .
Свѣтоїмeнными зарaми словесъ чтныхъ ,
просвѣтилъ ѣси всѣхъ бгоподобно , ѩвно
не ѧпле . ѝтмy ѿгналъ ѣси . ѝповстрaдавъ
блженне , ѝсточaешисѧ нещeлeнїѧ , ѝтѣле
семъ сустaвлaешисѧ лютыѧ болѣзни .
тѣмъ вошeдшемъ всто твое вѣн твори то
ржество , спса глaвляще , ивѣрно вопїе тѝ .

моли҃ хр҃а бг҃а , грѣхѡ́въ ѡ҆ставле́нїе пода́ти,
чтꙋ́щимъ акаѳи́ю сто҃ю па́мять твою҃ ;
и҃мъ . гла́съ . а҃ . подо́бенъ . гро́бъ твои҃.

Твердостїю дꙋ́ша , приснаи҃жившемꙋ҆ болѣ́
зне́мъ . непобѣ́дими мно́гими кознь҃ми
лютива́го , на҃вѣтствꙋ҆ мц҃ы . а҃гглѡмъ
равночестни . тѣ́мже бг҃ꙋ҆ всел҃е́ннаѧ почи
та́ютъ боре́нїе҃м , и҃ чтꙋ́тъ ва́ша стра́данїе҃м ,
и҃миже просла́висте҃м . сла҃ . і҃ни҃ . бо҃ .

Ѡ҆ꙋпова́нїе хр҃тїа́номъ пр҃та́мъ дво҃ . е҆гѡ́же
роди́ла е҆сѝ бг҃а , па́че ꙋ́ма и҃ слова́ . непре
ста́нно моли҃ сѧ вы́шними сѝлами , да́ти
ѡ҆ставле́нїе грѣхѡ́мъ на́шимъ вѣ́мъ ,
и҃ неправле́нїе житїю҃ , и҃же вѣ́рою и҃ лкаѳи́ю
пр҃но слави҃щимъ тѧ҆ ; кр҃тко҃ .

Невскве́рнаѧ а҃гница , а҃гньца и҃спрста́выи ви
ѵма ме́ртва на дре́вѣ зрѧ́щи . рыда́ющи
вѣщава́ше , ма́терски восклица́ющи . ка́ко
претерплю҃ твое҃ , е҆́же па́че слова́ сн҃ꙋ́ мои҃
ѵ҆хожде́нїе҃ , и҃ бо́льнымъ стра́сти бж҃е пребла́гїи ,
и҃мѣ́нь . д҃ . і҃рмо́съ . Ѡ҆ꙋслы́шахъ гі҃
смотре́нїе҃м твое҃гѡ та́йнство . разꙋ́мѣ́хъ
дѣ́ла твоѧ҆ , и҃ прослави́хъ твое҃ бж҃тво ;

Оученїкъ бы́въ па́влу прему́дрому , ещ҃енно
проповѣ́днику . подо́бникъ же хр҃ꙋ҆ сла́вне .
того҃ побинꙋ́вшемъ вж҃тве́нымъ мановѣ́нїе҃мъ ,
Чертого҃ ѻ҆де́жею ѹ҆краше́нъ бы́лъ е҆сѝ , вж҃тве
нымъ цр҃кве . сѣ́и҃ дх҃омъ бг҃оно́сне ѻ҆бручи́вшемꙋ҆ ,
сла́дкимъ сло́вомъ мꙋ́дрости твое҃м҃ ;
Врачь прем҃и́лостивенъ , зло҃гони́телными
вж҃тве́нными дла́нма твои́ма , недꙋ́гующи҃м
бы́лъ е҆сѝ . и҃ цѣлѧ́ше стра́сти прелю́тыѧ ;
Невѣ́ковобра́чнаѧ вѣ́нце спасе҃нѝ мр҃ѣ , спа҃ слова́
ро́ждшїи . и҃ вѣ́дъ свободѝ , и҃ вѣ́чнꙋ҆ющаго
ѻ҆ꙋжа́ющїи҃ , и҃мѣ҆ . і҃рмо҃ . Ѡ҆ꙋслы́шахъ гі҃
слꙋ́хъ твои҃ и҃ ꙋ҆боя́хомъ . разꙋ́мѣ́хъ дѣ́ла
твоѧ҆ , прр҃къ гла́ше҃ , и҃ прослави́хъ тѧ҆
чл҃колю́бче҃ ; Зако́нъ вж҃тве́ныи҃ ѹ҆тверждаю
ще , безза́конїе҃ стра́дальцы безбо́жныхъ
ѿри́нꙋша . бл҃гочтно пострада́вше , и҃ гви
бл҃гоꙋго́диша҃ ; Ѡ҆блажи́мъ дне҃ь , да́да
и҃мази́ма до́блмъ , и҃же зако́нно постра
да́вшамъ . и҃ хвала́ми вѣ́нчаемъ , кнѧзи́ли
жна вс҃ечтна́го ; Непрело́жни сѵ҃тїи , вобре
мя страда́нїе҃м бы́вше . вели́ꙋ лѣ́сть низло
жи́сте . и҃ поѵ҆́дныи вѣ́не ѿ҆ бг҃а спа҃ прїи́мете҃ ;

бо Оуныни́емъ о́держима́го , бгородительнице бо
дѣ́нги мѧ , твори́ти бжтвенное хотѣ́нїе .
а́ко да оу́блажѝ тѧ , прест҃а́телнице бе́мъ
неоу́сы́пнам ; пѣ҃ , е҃ . ірмо҃ . Ѡ ноцїи
нев҃е́дѣнїѧ , подше́тле́нну пу́тїи прно́бл
дѧщаго , свѣ́том҃ бгоразу́мїѧ твоего́ ги ,
наста́вла́ѧ мѧ . наста́зїю за́повѣ́деи тво
и́хъ напра́ви ; Ѿдержи́мым лѣ́стїю , и́па
губѣ́ безу́мно рабо́тающаѧ чла́ки , прелѫже
нне . бжтвенными оу́ченїи свободи́лъ е́си ;
Ка́коже не́кое свѣ́тило , наблюсо́тѣ бгоразу́
мїѧ і҃ле́ово́не пре́лежа́ . прилѣ́клъ е́си копри
ста́нице бжтвено́м , лю́тѣ потопла́ема́ѧ ,
оу҃мерщвле́ныѧ дре́вле сѫщаѧ , зми́йнымъ
оугрызе́нїе́м . живото́чны си сло́ко кла́ѧнне ,
оу҃дави́ о́живи́лъ е́си ; Ст҃ѣ́ниши на́вилаѧ
е́си хе́рвы́ . наземлѝ воплоще́ныи всѣ́хъ
бла́гу , чтаѧ всенепоро́чнаѧ бл҃ще ; и҃нъ .
ірмо́съ . Свѣ́тлыи на́мъ воссіа́и свѣ́тъ
вѣ́чныи . оу҃тренюющимъ о́гоу́дба́хъ , за́по
вѣ́деи твои́ . бла́ко чл҃колю́бче , хе́ бже на́шъ ,
Бжтвенное и҃мѧ и҃спе́ене и҃повѣ́давше , пре
мч҃ни́тели ст҃и́и . мно́гихъ мч҃ко́въ и҃скусъ

претерпѣ́сте , и҃ме́рть непра́веднꙋю
Благода́тїю оу҃кре́пля́еми бжтвенаго дха ,
неоу҃боя́стем҃ мч҃е́нїи т҃ле́сны . ни́вѣ́тѫ
ка́нны́мъ чѣ́сти приносо́сте , добропобѣ́днїи
мч҃нцы ; Вѣнцъ неоу҃вѧда́емыи прїе́мше ,
ст҃и́и мч҃нцы . тр҃цѣ ни́къ пре́стоите́ трїе ,
незаходи́момꙋ сі́нїю сподо́блени , и҃ни́къ
оу҃блажа́стем҃ ; бо҃ . Нещелѝ бл҃ще всенепо
ро́чнаѧ , ерца моего́ молю́ тѧ страсти нея
щ҃е́лныѧ . и҃оу҃ма́ моего́ тмꙋ тѧ́жкꙋю ѿ
жени́ почтам , пѣ҃ , ѕ҃ . ірмо҃ . Ка́коже
про́рка и҃зба́ви и҃ зглꙋбины́ прене́поднѧ хе
бже . и҃мене ѿгрѣ́х҃ мон҃ха и҃зба́ви , а҃ко чл҃ко
лю́бецъ . и҃напра́ви живо́тъ мо́и молю́тиемъ ,
Преоу҃ди́ленїемъ до́бро́тѣ , и҃же за мл҃рдїе на́м
прибли́жьшагосѧ , и҃ссо́не а҃пле . семꙋ по
слѣ́довалъ е́си , и҃ поста́вилъ е́си жите́йскꙋю
кра́сотꙋ ; Наоу҃чи́вем҃ бжтвены́ . наоу҃чи
е́си благїю сла́вне , тро́ичествомꙋ сі́нїю .
и҃же дре́вле слѣ́потꙋ о́бновля́щаѧ , нераз҃ꙋ
мїѧ безу́мїе ; Недꙋги ѿгонѧ разли́чны́ѧ ,
и҃прогонѧ зло́бны́ѧ дꙋхи . люди кпозна́
нїю гню о́братилъ е́си , и҃зба́вль ѿпре́лести

бо луканаго ; Гако дождь нарочно , спасеное слово , вложена твоя сниде . Ичлкъ изъте бе быеть , спасла мя отроковице ходатаи ствомь сн ; Пѣснь . ірмо . Гако коже іонꙋ прорка , возведи хе бже жизнь мою истла , вопію ти марде . гако животъ оутекѣ естъ , испе нїе исила ; Новокрашенно гакоже звѣзды зрими , просвѣщаете земленыи миръ , всехвалнїи мученицы . помраченїе отгонящее бе божїа , благтїю ; Законоположенїа безбо жныхъ , доконца отринуша . изаконо гнимъ къ оутверженїи , законно сти мученицы похъ пострадасте ; Высочаишими разумы , идѣлы показани добрѣ . иже отвысоты спадшаго , подноги покористе . оукрашены ми вдобротахъ мчнїи прехвалнїи ; Законъ естественыи кромѣ , творца естествꙋ во плотила еси отроковице , паче оума всенепо рочная . егоже добропобѣдних мучениця , непобѣдимые пострадаша ; пѣ , з . ірмо. Дѣти благочестивыя вьвавилонѣ , тѣлꙋ златомꙋ непоклонишася . но посреди пещи пламенныя прохаяхомы , пѣснь воспѣвахꙋ

глюще . благенъ бгъ отцъ нашихъ ; Колѣзнемъ прикланяемъся непрестанными , болѣзни ісусе облегчилъ еси вѣрныя . искоболѣзненомꙋ пріатїю наставилъ еси , благочестно воспѣвающыя . благенъ бгъ отцъ нашихъ ; Тлѣнїе оустакнувъ еси злобѣ блженне . иразꙋмъ насадилъ еси спасеныи , вмыслы человѣкїа . имже просвѣщаемъ , влцѣ всѣхъ кзываше . благенъ бгъ отцъ нашихъ ; Новыци ха нарꙋкꙋ , гако пртлъ огне зрачен всемилостивыи . моли его гако ена своего ига , оумирити мира зовꙋща . благенъ бгъ отцъ нашихъ , Пѣснь . ірмосъ. Ниже вепщи отроки твоя спсе , неприкоснꙋвъся ниведи ихъ огнь . тогда трїе , гако единѣ ми оустьи полхꙋ , ихблагословляхꙋ глюще . благенъ бгъ отцъ нашихъ ; Огнемъ бже ственаго страха дшꙋ распаляюще , великꙋ попалисте мꙋдрїю вещь горкꙋ многобожїа . искѣненїю взяти бысте невечернемꙋ . согрѣшенїе наше разрѣшенїе подающе , Страстьми кровьными оугасившее запаленїе блженнїи , многобожїа воинствꙋ .

тѹчѹ намъ йсточа́вте чюдесе́мъ , вѣ́рою
притека́ющи кра́цѣ мощей ва́ши всегда́ ,
Дома́ въ на́бльшем дх҃ѹ мѹ́дрїи , добропобѣ́
днїи мч҃ницы . храмъ вне́мже ни́нѣ лежи́тѣ ,
йсто́чникъ водѣва́етъ чюдесе́мъ . вои́жа
прибѣга́ющие , ѿ вели́кїа вѣ́ры стра́стей
йзбавля́емем ; Воплоще́нна родила́ е҃сѝ
на́мъ пренепоро́чнаа , сло́во е҃ди́носу́щно
ѿц҃ѹ йдх҃ѹ , бг҃ороди́телнице . е҃го́же моли́
спасти́ пою́щаа тѧ , ѿ вѣ́хъ стра́стей и
ѻ҃бстоя́нїй . пѣ́снь , и҃ . ірмо́съ .
Бг҃огли́выа дѣ́сти вне́щи , вогне́мъ и҃зсте́
попра́вше пла́хѹ . блгви́те дѣла гдня гда ;
Йскорени́лъ е҃сѝ те́рнїе злохѹле́нїа , вѣ́ме
немъ сло́ва і҃ѵ҃сово́ . вторичествѹ́ющихъ
кла́съ спа́вшихсѧ мно́жество , воздѣ́лалъ
е҃сѝ ; Просвѣще́нїе сѹ́щимъ вотмѣ́
тѧ свѣтильника та́рѹ поставля́етъ бла́же
нне . йже сего́ пра́тъ строми́ца , ѡщ҃е́нно
йпрпбно і҃ѵ҃сово́ а҃пле ; Зако́ненъ бы́сть
оучи́тель , йже сѹ́тнѣи побѣжѹ́вшимсѧ
льсти́ , е҃ди́наго бг҃а чести́ невозда́нна го .
йже тва́ре́мъ че́сти приновя́щаа спа́слъ е҃сѝ ,

бг҃ороди́чен . Воплоще́нна ро́ждьши бг҃а
сло́ва , пло́ти на́шем стра́сти , йдше́вны
м ѻ҃тро́ковице йцѣли́ . дабѣ́рою тѧ вси
йлюбо́вїю сла́вимъ ; кѝ . ірмо́съ .
Е҃го́же трепе́щѹтъ а҃ггли , йвсѧ во́йнъ
ства , я҃ко тво́рца йхъ . по́йте ѡщ҃е́нніи ,
прослави́те дѣ́ти , блгослови́те лю́дїе ,
йпревозноси́те е҃го́ вовѣки ; Лю́бящие гда
ѻ҃бсѧ дша , я҃ко а҃гньцы заклани бы́сте ,
па́стырю сло́весному . йжѣтвенѣи трапе́
зѣ принесо́стсѧ , йво́кровѣхъ , первене́ц
живе́те ; Вѣ́рою почте́мъ кѵ҃нтиліа́на ,
йдада ймаѕ҃има , мч҃ники хр҃ѣ . бжтве
ным зве́зды , просвѣща́ющимсѧ вѣ́мъ
сра , чюдесными лѹча́ми ; Глы прово́ки
дѣша , безбо́жныхъ йзлочести́выхъ .
йра́дующесѧ постра́даша , мч҃ницы хр҃ѣ .
нѣ́ющимъ ѻ҃бѣ́ка причто́шасѧ , бжтвены
втрпотерпцем . вни́миже пре́но почита́ю
тѧ ; во . Я҃ко пра́тъ о҃гнезра́ченъ
носи́ла е҃сѝ хр҃а , нам примѣ́шьшимсѧ дебель
вѣ́мъ плоти . того́ моли́ вс҃е чтѧ ,
оущедрити непаве́стѝ любо́вїю чтѹ́щыа тѧ ,

пѣ́снь , а̑ . ірмо́съ . Оу̀ста́вы пре́йде є̑стества̀ , водѣ́телм зачѐншаго . йдверь спасе́нїм мѝрови бы́сть . тѣ́мъ тм̑ вцѣ непре
ста́нно велича́емъ ; Сщѣ́нныма соста́вимъ
бе́сн лицы . вщѣ́нно блажа́ще на́сло́на великаго
хва а̑пла . є́лицы безплотными всегда̀ все
лм̑щимъ ; Ѝгра́ тва́рь ликꙋ́ющи нн̑ѣ ,
вчтѝтѣ́мъ торжествꙋ́ѣ тѝ сла́вне . а̑пли
пре́цы нб̑сн мч̑ницы ра́дꙋйтесм на́сло́не . сни
миже тм̑ вѣ́рою велича́емъ ; Ра́ка йдѣ́же
лежѝ , терпѣ́лнвое ймногострада́лнне тѣ́ло
твоѐ сла́вне на́сло́не . Зарм̑ йспꙋща́етъ вс
гда̀ , йтмꙋ́ болѣ́зни разора́етъ пребла́же
нне ; Ба вльшимъ мт̑и всенепоро́чнам ,
ємманꙋи́лꙋ , воплощѐннома йзложѐнъ
твои , о́божи є̑ствество̀ чл̑ческое . тѣ́мже
тм̑ прета́м бгородѝтелнице оу́блажа́емъ ;
йнъ . ірмо . Свѣтоно́сныи о́блакъ ,
во́ньже вознѣ́хъ влка , на́ко до́ждь сн̑ѐ на
рꙋно̀ сни́де . йкоплотѝмъ на ра́ди , бы оу́бо
чл̑къ безнача́лне . велича́емъ бц̑и , на́ко мт̑рь
бга на́шего чтꙋ́ю ; Повелѣ́вшие стр̑ти без
стра́стнаго стр̑тотерпцы , йскꙋше́нїе

по́йсте вкꙋпѣ́ , многоплетѐнныхъ мꙋ́къ .
йнемр̑тїю жѝзнь наслѣ́довасте , пребыва́нще
вѣ́къ вѣ́ка . егò ра́ди блаже́ни є̑стѐ пр̑но ;
Красно̀ стезѐ мч̑нїм оувѣ́дѣвше . йше
ствовавше до́бре , впꙋтѝ ведꙋщам кпоко́
ищемъ оу́мны , сла́внїи мч̑нцы . прїи́мете
кончѝнꙋ мечѐмъ , йсо́йдлы ликꙋ́ете пр̑но ;
Ста́немъ во́храмѣ гн̑и . йоу̀блажѝмъ да́да ,
маѯѝма , йкїнтнлїа́на . до́блам ѡ̑рꙋжни
ки , йпогꙋбѝвшам врагѝ . йвѣ́рою копїе́мъ .
чл̑колю́бче , тѣ́хъ ма́тѣми , йзбави вѣ́къ
мнѡгоплетѐнным напа́сти ; Сщѐннам
ва́ша па́мать , преслáвнїи побѣдоно́сцы ,
я̑коже сл̑нце свѣ́тло о́зари́етъ тва́рь .
ꙗже творя́щам , о́мрачѐнїм стрáстей на́съ
йзба́вите мо́лимъ , вщѐнными хода́тан
ствы , стрáстотерпцы спа́сн йбга ; бо .
Грѣхолю́бивъ сы́и , покаа̑нїемъ припа́даю ,
щедрѡ́тамъ тѝ бже . йвѣ́рно взыва́ю .
молбами что рождьшїм тм̑ назе
мли , оу̀ще́дри мм̑ . ймꙋ́къ
йзбави вѣ́чныхъ ,
пребл̑гїи хе ;

Мѧ҃ тогожє в ко҃ дн҃ь ст҃ыхъ мч҃нкъ ѡ҃

иже вкизицѣ. и преподобнаго ѿца на
шего мемнона чюдотворца. на г҃и возвахъ,
ст҃ры, мч҃нкомъ. гл҃а, и҃. подобенъ.

Ѡ преславное чюдо. Мч҃нцы хв҃и прехва
лнїи. одержащу иногда еллинскому бе
зумїю, и влекущу всѣх, в безаконныѧ
ѧмы. путь правыи не остависте, и безбо
жїю не приложистесѧ. но пострадасте нра
ва доблестїю, и жизнь мечемъ оумерщвле
ни наслѣдовасте. Ѳеогнїѧ и руфа и
антипатра. ѳеостиха и артему. магно
наже и ѳеодота. славнаго ѳавмасїѧ,
и бж҃твенаго филимона. страданїи свѣтло
ѡблиставшаѧ, и сущаѧ вотмѣ просвѣти
вшаѧ, вѣрою почтем. пѣсньми оублажим.
сщ҃енную сих празднующе памѧть веселѧ
щесѧ. Цвѣти мч҃нкѡм краснїи, полкъ
сщ҃енныи. бг҃ообранное совокупленїе
цр҃кви изрѧднаѧ. соимъ бг҃оизбранен, ли
ст҃ыи, собо бл҃женныи, потрцы подвигше
сѧ. сей молитесѧ, сїю оумолите ѡнасъ.

ѧко да прїимемъ грѣхомъ оставленїе.

Ины, ст҃ры, прп҃бному. гл҃а. и по, тойже.

Прп҃бне мемноне бл҃женне, преочистивъ
дш҃у воздержанїемъ, бысть чт҃о дх҃у и
красно обителище. тѣмже лукавьствїѧ
духи ѿгонѧеши, и недуги притѣкающим
к тебѣ, исцѣлѧеши всегда. ѡнасъ
восхвалѧющихъ тѧ, хв҃и молисѧ.

Прп҃бне мемноне славне, обладавъ страсть
ми дш҃евными, началникъ бысть мни
хомъ. котрудомъ помазуѧ воздержа
нїѧ оусердно сихъ. ихже и представилъ еси
всевидцу слову. поживъ же житїе бл҃же
нно, и скверны непримѣсно. сними насъ
всегда поминай восхвалѧющихъ тѧ.

Прп҃бне мемноне пребогате, воды древле
источникъ и стещи сотворилъ еси, въ гн҃ю
хвалу и дш҃амъ въ снабдѣнїе. ѿглубины
морѧ карабля спаслъ еси. пружїѧ вреда
мл҃твами сохранилъ еси. чюдеса безмѣ
рнаѧ совершаеши всегда. онасъ восхвалѧю
щихъ тѧ хв҃и молисѧ. слава. и нн҃ѣ.
бо. Плоть прїемъ ѿкровей твоихъ,

первобѣ́чныи бг҃ъ . тѧ̀ пристата́телницꙋ по
каза̀ ч҃лкомъ чтѧ̀ . тѣ́мже и҆зба́ви
рабы̀ твоѧ̀ , вели́комꙋ нꙋ́жа и҆ бѣдстоми́нїи ,
и҆ невѣ́стїи прелꙋка́ваго врага̀ . и҆ї́мнїи при
частитисѧ сподо́би и҆зра́нныхъ , всѣ
сла́вящихсѧ и҆ покланѧ́ющихсѧ тебѣ , крто́во.
Тѧ̀ приго́ждена ви́дѣти на кр҃тѣ́ Іе҃ , и҆
и҆стрѣ́сти прїе́млюща болю́ влко , дꙋ́хъ
и҆мт҃и твоѧ̀ , ча́до бопї́ше , ча́до сла́дкое ,
ра́ны непра́ведно како терпи́ши . врачю̀ и҆сцѣ
лива́ѧй ч҃лкомъ немощь , и҆ тлѣ́нїи всѣ́хъ
и҆зба́вль мр҃дїимъ ми҆ ; кано́нъ . мч҃ко҃ .
гла́съ , д҃ . пѣ́снь , а҃ . ірмо́съ . Тристата́ѧ
кр҃пкїѧ , рожде́нїемъ ѿ҃дрыи , бе҆зстрастїѧ
богла́гнѣ , дша̀ тричастное потопи́ молю
ѧ . дати ѥ҃ко вѣтимпа́нѣ , всеꙋмерщве́
нѣмъ тѣлесѣ̀ , побѣ́дное пою̀ воспѣва́нїе ;
Бж҃ественными доброд҃тами , наслажда́ющи
ѧ вѣ́чнѣ . и҆ пото́ка пи́щнаго напита́ю
щеѧ богатно . и҆ причастїе́мъ о҆божа́еми
мч҃ницы вѣнцено́сицы . и҆же ва́съ блжа́щаѧ ,
ѿлю́тыхъ вѣ́дъ и҆зба́вите ;
Ꙗ҆коже бли́чныѧ лꙋча̀ бо҆ї́вше , зара́ми

тве́рдыхъ по́двигъ страда́лцы . и҆чюдесъ
ї҆ма́нїи , всѧ̀ просвѣща́сте . стрлетѣ́и но́щь
рѣ́шите , и҆ невро́бѣскꙋю тмꙋ̀ разоре́сте ;
Ѡ҃умерщвле́ни наземлѝ , ра́звами болѣ́
зней , кнеболѣ́зненѣи жи́зни прейдо́сте
вѣ́чнѣ , юнїи многострада́лнїи . тѣ́мже
то́чите и҆сцѣле́нїѧ , вели́кꙋ болѣ́знь о҆бле
гча́юще , бг҃опрїа́тными мл҃тва́ми превога́
тїи ; бг҃ороди́ченъ . Роди́ла е҃си бг҃а
ѿчи́стыхъ свои́хъ кровє́и , воплоща́шагѧ
пло́тїе оу҃ма̀ , о҆бразомъ и҆́же пона́съ мт҃и пре
непоро́чнаѧ . тѣ́мже е҃и т҃ѧ ро́дове родо́въ
оу҃блажа́ютъ , ст҃ы́хъ мч҃никъ оу҃тверже́нїе ;
Дрꙋ́гїи кано́нъ прп҃ѣномꙋ̀ . гла́съ тоѝже .
пѣ́снь , а҃ . ірмо́съ . Мо́ре чермна́
го пꙋ́чинꙋ , немо́крыми стопа́ми дре́вле
ше́ствовавъ и҆ндь . кр҃тообра́зно моне́о
выма рꙋка́ма , а҆малико́вꙋ си́лꙋ , вѣ́рꙋ
ст҃ы́ни побѣ́дилъ е҆́сть ; Бж҃твеною
прт҃а́го дх҃а блистава́емъ бг҃ода́тїю . и҆же
свѣтоно́сное мемно́не , и҆́стно́е творѧ́
щаѧ твоѐ оу҃тѣше́нїе . свѣ́тлою мл҃тво́ю
ми҆ , страстѣ́и мглꙋ̀ о҆чи́сти ;

Прпбне свои крт҃ъ взе́мъ , послѣ́довалъ
є҆сѝ распе́ншемꙋ҆ся слове҆ꙋ на҆съ ра́ди . и҆
плотскаѧ дѣ҆ла́нїа , воздержа́нїемъ пре
подо́бне , и҆низ҆ложе́нїемъ оу҃мертви́лъ є҆сѝ ,
Пощенїе́мъ и҆мл҃твами и҆слеза́ми , бг҃ови со
є҆дини́лсѧ . прїѧ́тъ бл҃года́ть ѿ҆него҆ .
цѣли́ти неду́ги , и҆ѿгони́ти дꙋхи , ме
мно́не бг҃оме́ꙋдре пребл҃же́нне ; бг҃ороди́ченъ .
О҆блекса́ѧ и҆тебе́ бг҃ъ въчу́лка заблгоеть .
оу҃гꙋ́бъ прои́де прест҃а́м чтам , дѣ́вствы
и҆є҆стество́вы . є҆го́же моли́ всегда́ , прове
ти́ти поющыѧ тѧ ; пѣ́снь , г҃ . ирмо .
Немꙋ́дростїю ки́нилою , нибогатьствомъ
хва́лимсѧ . но҆ твое́ю ѿ҆чею состави́вною мꙋ́
дростїю бж҃ї́ею . и҆ако и҆мѣ́ть ста́ча тебѣ҆
чл҃колю́бче ; Мертвы́ и҆стꙋка́нным҃ъ по
жрети́ , никакоже вохотѣ́вше . пожерше
мꙋ́ѧ на҆съ ра́ди , же́ртва жива́ приносо́те
ѧ , ѿ҆тро́цы прекра́сніи сты́и мч҃ницы ;
Зако́ны бж҃тве́ными , оу҃крѣпля́еми и҆
лою дха . безъзако́нноующымъ совѣ́сты ,
и҆зловле́нїѧ ни҆зложи́сте . и҆зако́нно по
страда́вше , слꙋ́ жꙋ оу҃слꙋ́чисте ;

Да҆вы́хвали́тсѧ а҆рте́ма и҆филимо́нъ . да
о҆́стихъ и҆ма́гнъ . рꙋ́да слáвныи . и҆ѧнти
па́тръ . и҆ да҆вма́ѧнъ . да҆ѳогні́й да҆ѳодо́тъ ,
великоименити́ѧ ; О҆ружі́ѧ бе҃зм҃ бра́жі҃ѧ бо҃
нѣ҆ъ доконца́ о҆́ꙗꙋдѣ́ша . тебѣ҆ ро́ждьши
хр҃а , оу҃ѧзвена копіе́мъ всенепоро́чнам .
о҆не́мже мч҃ницы оу҃ѧзви́вшесѧ пострада́ша ;
и҆нъ . ирмо́съ . Весели́тсѧ о҆тебѣ҆ церкви
твоѧ҆ хе зовꙋщи . ты́ ми крѣ́пость гс҃и ,
и҆пристѣ́жище и҆оу҃тверже́нїе ; И҆коже слнце
на земли́ , добродѣ́телен просвѣще́нїемъ
просїѧ́лъ є҆сѝ . всѣ́мъ дша прпбне , блгтїю
просвѣщѧ́м дхо́вною ; Желѣ́зомъ своѧ҆
чрева҆ препоѧсана и҆мѣ́лъ є҆сѝ , страстѣ́мъ
нарꙋ́мерщвле́нїе и҆мѣ́въ . прпбне мемно́не ,
о҆дѣ́лвсѧ безстраста́ѧ ; Чл҃колюби́въ
бы́въ немощны́мъ . ѿ҆ба прїѧ́тъ бла
да́ть мно́гꙋ прпбне , страсти цѣли́ти
нена҆цѣ́лным҃ъ ; бг҃ороди́ченъ .
Слово бж҃їе въ҃тво҆е́ нескве́рное чре́во вмести́
ѧ . и҆земны́мъ прчтам , вежі́ъ грѣ́хъ
ѿ҆ма́лъ є҆́сть ; ѡ҆тда́ленъ .
гла́съ , а҃ . подо́бенъ . гро́бъ тво́и .

Лики свѣтовидени сщенныхъ страдалецъ .
вовокупленїе красно . вговобранен соборъ .
девятночисленыи составъ , пострадавше
крѣпко , попрасте бражїе мучителство .
ипричтовстем ангельскимъ ликомъ , гви
престоите , инъ прѣбномꙋ . глс . и . по .
немꙋ дрости . Яко звѣздꙋ тм ви
свѣтовиднꙋ , добродѣтелми ичюдес зарѧ
ми миръ просвѣщающа , восхвалимъ блже
нике . причастникъ бо бжтвенѣи свѣтло
сти бысть ѥи . икъсїмнїю мемноне преиде
незаходимомꙋ . тѣмже свѣтоносноꙋ
нетꙋю памать твою почитаемъ всегда ,
вопа славѧще , инѣверно вопіемъ ти . моли
хва гл , грѣхомъ ѡставленїе подати , чтꙋ
щимъ любовїю етꙋю памать твою ;
слава . ини . бо . Внапасти мнозѣ
плетенныѧ впадъ , ѿврагъ видимыхъ ини
видимыхъ . молвою ѡдержимъ семь , без
мѣрныхъ согрѣшенїи моихъ . инако тепло
мꙋ застꙋплению , инпокровꙋ моемꙋ тм ,
къпристанищꙋ притѣкаю твоѧ благости .
тѣмже прм , изтебѣ воплощеннаго

безѣмене , моли ѡвсѣхъ рабѣхъ твоихъ ,
непрестанно поющихъ тм вце прм .
молѧщи того прилѣжно , согрѣшенїемъ
ѡставленїе даровати , поклонѧющимсѧ
вѣрою рждꙋ твоемꙋ , крстбо . Агница
ипастыр ихзбавителѧ , агница зрѧщи
накрстѣ воскликаше слезѧщи , игорко вѕы
вающи . миръ оубо радꙋетсѧ прiемъ изба
вленїе . оутробаже моѧ горитъ , зрѧщи
твоего распатїа , ѥже терпиши замлрдїе
мти , долготерпѣливе ги . мти бездно ,
инеточниче неисчерпаемыи . оумлрдисѧ ,
идарꙋи прегрѣшенїемъ ѡставленїе . ихже
вѣрою вопѣвающимъ , твоѧ бжтвенаѧ
страданїа ; пѣснь . д . ирмосъ . Сѣдѧи
вославѣ напрстлѣ бжтвенѣмъ , наоблацѣ
легцѣ прiиде іс пребжтвеныи , ѿпрчтыѧ
двы . спасе же вопiющимъ , слава ви ѣ тво
ен ги ; Созжженїемъ страдалцы , ихго
рѣнныѧ заколенїѧ . приношенїе совершено .
жертвы прiятны приведшетсѧ , волею
пожршемꙋсѧ , имерть оумертвившеѧ
мꙋ . тѣмже вагъ ублажаемъ ;

Чюдо великое показающе, слмчены̀мъ непраби
вте страдалцы рѹки. йводнаго трѹда йзба
вите, прибѣгшаго слюбовїю крацѣ башеи,
нарочита мѹжа йногда̀ доточюдніи;
Дохѹблажа́тем̀ доброе́тно, а́ртема йзбити
па́тръ, дѣости́хъ нрѹфъ. магнъ йди
лимо́нъ. йдеогнъ съслабны̀ дѣодо́томъ.
пострада́вшеи зовѹтъ. слава хѵ̃ силѣ твоеи;
Иже вни́дрехъ ѡ̃чихъ неизрече́нно свѣда̀.
натвоею рѹкѹ свѣдитъ дво, яко маицъ.
Его́же блаженѹю стра́сть вообража́юще,
добропобѣдніи о́троцы йзволиша оумрети
йнъ. Ірмо́съ. Воздвижена тѧ би
дѣвшн цр҃кви, накрѣтѣ слнца правѣднаго,
ста̀ вчинѹ своемъ. достойно взывающи.
слава силѣ твоеи гн̃и; Стрѹ́ми прѣбне
зле́зными, своѐ сре́це о́чищь. вшды наве́з
водѣмъ мѣстѣ нетлѣ́ти оустро́илъ
сѣи. бг̃ѹ тѧ прослабльшѹ мемно́не, яко
своего̀ оугодника; Прослабны̀мъ житїемъ
яко звѣзда̀ сїѧ. ещенны̀ми чюдесы тво
ими, дрѹгое ты нбо показа́ем блаженне,
вѣрою зовѹщимъ. слава силѣ твоеи гн̃и;

Зако́номъ прѣбне повинѹмсѧ вчинмъ,
яже потобою свѹшам настабилъ сѣи, оупа́въ
прѣбне. мнгоогоуѣзѹбивъже яко ра́бъ по
слѹшливъ, даробавшемѹ тебѣ талантъ;
Привлечены̀и оумъ моѝ бг̃ородительнице къ
владо́тем̀ тѣлесны̀мъ, твоѝмъ ходата
нетвомъ молюсѧ оутвердѝ. яже е҆дина
рождшїм блгода́вца бга̀, пѣвень, ѣ.
Ірмо́съ. Нечестивїи неоузрѧтъ слабы
твоеѧ хѵ̃. но мы тѧ е҆дноча́дыи ѡ̃чее
зарѣніе слабы бж̃їа, ѡ̃нощи оутренюще
воспѣва́емъ тѧ милосе́рде;
Яко́же мы́слено оугліе, въжегше оумъ.
попалите вожетинѹ, хвастнѹю вели́кѹ
прелесть блаженнїи. йзапале́нїе оугасите
йдольское, росо́ю вѣры;
Раздѣлені̀ѧ ѣтѣлестѣхъ неимѣте мно́
зѣхъ, понераздѣльнѣи пострада́ти
страда́лцы тр҃цы йдѹще. тѣмже раз
рѹшите дїаволѹ ѡполче́нїе вели́ко;
Воспѣва́етъ чюдеса̀ ва́ша, йже ѡ̃лѹка́ваго
легѡна, разрѣшивыимъ ѣвоо́бразка,
мѹченицы бг̃ови́дніи. чтны́мъ ковчегомъ

ва́шимъ прише́дыи воуслы́шимъ ;

бо Ѡзлабля́ющи на́шимъ на́съ ѡ҃бы́чаи непрегрѣ
ше́нїи тлетво́рныхъ , отрасти́и некорени
ѡ҃бы́чаи . вѣ́рою пою́щымъ тѧ҃ вѣ҃
рно дво ; и҃нъ . ирмо́съ .
Ты г҃и мои свѣ́тъ , вмі́ръ пришелъ е҃сѝ ,
свѣ́тъ и҃стыи . ѡ҃бращаѧ и҃зма́чна нрꙋ́
дѣнїѧ , вѣ́рою воспѣва́ющымъ тѧ҃ ;
Оу҃мъ твои́ чи́стыми возрѣ́нїи къ тебѣ҃ вѣ́сь
бы́сть бг҃облаже́ние . плотскихъ сластѣ́и
на́шимъ вы́шьши ; Сы́и бра́чь тѣ́ломъ
прегора́ете . ѡ҃женѝ скотскїѧ дша́мъ болѣ́
зни , бл҃года́тїю дха҃ ; Бл҃же́нъ е҃сѝ ты , и҃до
бро́ тебѣ҃ бу́детъ . побѣ́ждьшꙋ злобу́
вражїю , и҃стрти прелще́ние оумертви́вшꙋ ;
бо Роди́ла е҃сѝ бг҃а , и҃дѣ́вою пребы́сть бг҃онево́
ѣсто . его́ ра́ди оубл҃жа́ете тѧ҃ вѣ́сь чл҃вѣ́кїи
ѩ҃зы́къ ра́дꙋемъ ; пѣ́снь , ѕ҃ . ирмо́съ .
Прїидо́хъ воглубины́ морскїѧ , и҃потопи́ла
мѧ҃ е҃сть бꙋ́рѧ мно́гихъ ми прегрѣше
нїи . но ꙗ҃ко бг҃ъ , и҃зтлѣ́ возвелъ е҃сѝ
дшꙋ́ мою́ премл҃тивъ ; Чтна́ смр҃ть
на́шимъ , бж҃е́ственыхъ стра́дальцъ ,

пре́тобою́ бж҃е вѣ́чныхъ . и҃хже нн҃ѣ почи
та́ѧ , врачебьство́ безме́здное , болѧ́щымъ
на́мъ и҃зли́ѧ е҃сѝ ; к҃ . Возвы́сивше ꙋ́мъ сердца́
высо́кимъ нра́вомъ , кнѧ́жшемꙋ мꙋ́жествꙋ
мно . лꙋка́ваго возношенїѧ , мч҃нцы бг҃о
но́сцы ни и҃зложи́сте ; бо . Ꙗ҃коже бразда́
чре́во твое́ чтѧ҃ оу҃зрѣ́вѣ , пшени́цꙋ при
носѧ́щи безсмр҃тїѧ . вѣ́мъ вѣ́рныи дша҃
пита́ющи , и҃мч҃ники веселѧ́щи ; и҃нъ .
ирмо́съ . Пожрꙋ́ тѝ воглаго́мъ хвалє́нїѧ
г҃и , цр҃кви вопїе́тъ ти . ѡ҃тцевобы́йственꙋю кро́
ве о҃чи́щьшимъ , мл҃тїю ѡ҃бре́въ и҃стекшꙋю
ти кро́вїю ; Є҃дине́мъ то́чїю зва́нїемъ ,
пр҃ꙋзи ѡ҃гоня́ютѧ , и҃зба́вль вре́дъ вѣ́чно
вѣ́кїи . бж҃ьно мемно́не , вели́и оу҃годниче
познасѧ , ꙗ҃же велми́ тѧ҃ ѡ҃чє прослы́шавшаго ;
Побѣ́ждь плотскаго навы́кта мꙋдрова́нїе .
дха҃ бл҃года́ть прїѧ́тъ ѡ҃гонити недꙋ́ги ,
и҃сполня́ѧ гр҃ѣхи́ цѣ́лити дша҃ доточю́дне ;
Ꙗ҃чюдо , ка́ко ѡ҃дина́го то́кмо призыва́нїѧ
спасаю́тѧ твоего́ прослы́вше , мемно́не вѣ́
рнїи корабли́ . тебѣ҃ вѣ́дꙋще прилѣпева́нца ,
и҃сполна́мъ молвꙋ́ кротча́ща ;

бѡ Оумертвѝ плоти моеѧ двѡ мудрованїе .
оумори́телѧ еме́рти , йжизнодавца , йако
заче́нши йрождьши , па́че слова́ немы́сла
прѣтаѧ ; пѣвень , з̄ . ірмо́съ .
Ко́ноша три въвавило́нѣ , велѣнїе мѹчи́тельско набѹ́йство прело́жьше . йпосредѝ о́гнѧ
вве́рженни , прохлажа́еми копїа́хѹ . благо́венъ
е̑и̑ гс̑ бже о̑ц̑ъ на́шихъ ; йскапантъ
ва́ши тр̾вдове мч̑ницы , бжтвеныѧ стрѹѧ
йнецѣле́нїи всегда . болѣ́зней рѣки йзѣѹ
ша́юще , йскверну́ю бе́лку о̑мы́вающе стра
сте́й досточюдни́и ; ра́довахѹся стра́сто
те́рпцы , внегда́ вскоре́ѣти и̑мъ , ра́дости́ю
ней зѣ́лланною . пожѧхѹ оубива́еми мечемъ .
благо́венъ е̑и̑ гс̑ бже о̑ц̑ъ на́шихъ ;
Тяготу́ недѹгъ , стра́сти сердечны́ѧ ,
йболѣ́зни тѣлесны́ѧ . бе́лкуже находѧ
щую вскорь нам , о̑блегчи́те славнїи стра
да́льцы ; бѡ . йвнѣѧ вседе́мъ мч̑никѡ
чтѧ мти бжїѧ , держа́ва бе́лїѧ . йзбила
ѧ е̑и̑ чл̑комъ застѹпле́нїе . тѧ поющим
всегда́ вще́нными пѣ́сньми ; и̑мъ .
ірмо́съ . Впещи́ а̑враа́мльскїѧ ви дѣти

пере́стѣи , любо́вїю благовѣ́рїѧ па́че ,
не́жели пламене́мъ о̑пала́еми взыва́хѹ .
благослове́нъ е̑и̑ въцр̑кви сла́вы твое́ѧ гс̑ ;
Слезны́ми тѹ́чами , стра́стей погасилъ
е̑и̑ пе́щь . ни̑вже о̑гне́мъ бла́женне бо
не́тинѹ , попала́еши чюдесъ свои́хъ ,
вещны́ѧ всегда́ недѹ́гомъ вредъ благ̑тїю ;
Всеврѣ́чно , сотворца́ своего́ бла́женне воз̾лю
билъ е̑и̑ . тѣ́мже плоти и̑мира ме
мионе мѹ́дре , взывам ви̑ бы́лъ е̑и̑ .
благослове́нъ е̑и̑ въцр̑кви сла́вы твое́ѧ гс̑ ;
Ѩ коже древо прїѣходищихъ воздержа́нїѧ ,
о̑чше наражде́нъ бы́въ . воздалъ е̑и̑
плоды чюдесъ дре́вноство , мемионе прело
га́те , вобилго вре́мѧ и̑зъобилѹ́ѧ ;
Сѡ прѹгобъ вредъ прело́бившїи оуста́вилъ
е̑и̑ , повелѣ́нїи бжтвеными мемионе
мѹ́дре , рѣчны́ми оудави́въ водами .
благослове́нъ е̑и̑ бже мои́ зовы́и , возо
пи́лъ е̑и̑ ; бгородиченъ .
Вѹ́рѧ безмѣ́рныхъ согрѣшенїи , о̑троко
вице йзбави́ мѧ . е̑дина вмире́нымъ
помощь крѣ́пкаѧ , йпрегрѣшенїимъ

очище́нїе . бл҃гословена ты бо́же́нахъ
пренепоро́чная бл҃це , пѣ́снь , и .
ірмо́съ . Ѝзбави́телю вс҃ѣ́хъ всевѝлне ,
посре́дѣ пла́мене вс҃ѣ́рова́вшая , въше́дъ
о҃рови́лъ е҃сѝ , ѝнлоу́чѝ пѣ́ти . вели́кая
дѣ́ла бл҃гослови́те гн҃а г҃а ;
Ра́достнꙋю хвалꙋ́ прине́семъ . ѝже вели
ки́мъ на́мъ засту́пника , стра́стотерпца
мч҃ника , пода́вшемꙋ ко́пїющимъ . вс҃я
дѣ́ла бл҃гослови́те гн҃а г҃а ;
Оу҃коре́нившемъ наса́мени вѣ́ры бл҃городнѣ́.
ѝ҃коже вѣ́тви мꙋ́ченицы , плодꙋ́ на́мъ
страда́нїя принесо́ша , вѣ́рою пою́щимъ .
бл҃гослови́те вс҃я дѣ́ла гн҃а г҃а ;
Вра́чево стра́сте́мъ великоимени́тїи , ду́ша
мое́я стра́сти ѝсцѣли́те . ѝгре́хы ѝзба́ви
те , ѝтмы о҃но́м кромѣ́шнꙋю . моля́
ще хр҃а бг҃а на́шего ; бо҃ . Законода́вца
хр҃а породи́ла е҃сѝ , і҃же зако́нно страда́вшая
вѣнча́вшаго , стра́стотерпца мꙋ́ченики .
Є҃го́же моли́ , зако́номъ гре́ха побѣ́жде́
на́ма , о҃трокови́це ѝсцѣли́ти ; ѝны́ .
ірмо́съ . Рꙋцѣ́ распросте́ръ дани́лъ ,

льво́ва зїа́нїя вро́вь затче́ . о҃гненꙋю
же́ялꙋ оу҃гаси́ша , добродѣ́телїю пламе́
ма , ѝже бл҃гочести́ѥ люби́тели о҃тро́цы
вꙁыва́ющїе . бл҃гови́те вс҃я дѣ́ла гн҃а г҃а ;
Ѝ҃ко оу҃тро прої́мъ е҃сѝ . ѝ҃ко звѣ́зда .
ѝ҃ко вели́ко́е со́лнце , мемно́не вг҃одꙋхнове́
ние . ду́ша просвѣти́лъ е҃сѝ бл҃года́тїю .
наста́вника тѣ́м поста́вльшимъ ѝꙁра́дна .
ѝоу҃чи́тлꙋ вще́нна . ѝнаказа́телꙋ чюдна
ко́пїющїма . вс҃я дѣ́ла бл҃гови́те гн҃а г҃а ;
Глꙋбоко́ꙋ ѝ҃зꙋ врагꙋ́ , ражда́ющꙋ смерть ,
преложе́ние да́лъ е҃сѝ . е҃гда́ бл҃года́тїю
дха́ , смире́нꙋ отажа́лъ е҃сѝ мꙋ́дрость .
высокомꙋ́дрыи того́ нра́въ вꙁе́млю смира́я ,
ѝ҃сѣ́ти дше́тлѣ́нныя е҃го́ попира́я ;
Ви́дѣти сподо́бимся , ѝже та́мо бл҃же́нь
ство . ѝнаслажде́нїе вѣ́чнꙋющее е҃сте ,
ѝ҃стыхъ свѣ́тлости . по́живъ жи́тїе до́
бре , і҃ннѣ́ копїе́ши ра́достно . бл҃гови́те
вс҃я дѣ́ла гн҃а г҃а ; Мѣ́сто безво́дное
пре́жде , ннѣ́же водно́ . пропо́вѣ́дꙋетъ
при́сно , ѝже ко́го́ вѣ́рꙋ твою́ , ѝ҃сцѣли́ть
люде́съ твои́хъ . ѝхже совершилъ е҃сѝ

вопіѧ , подателю добрымъ . благи́те
бе́м дѣ́ла гдⷭ́ гⷭ́ . бгоро́диченъ .
Недугова́вшу тѧгото́ю лю́тыихъ , и́пото́
пла́чущуюсѧ смире́нную дшу́ мою , бго́ бла́го
да́тниѧ бл҃тце , повѣще́нїѧ сподо́би .
и́здрава́ доконца́ покажи́ . зовущу бла́го
слови́те бе́м дѣ́ла гдⷭ́ гⷭ́ . пѣ́снь . ѳ .
ірмо́съ . Ѻ́ва оу́бо недугомъ о́болу́шаѧ
нїѧ , кля́тву ѡ́ставила е́сть . тыѧже дѣ́
во бц҃е , прозре́нїемъ прижитїѧ твоего́ ,
ми́ровн бла́гов́е́нїе процвѣла́ е́си . тѣ́мъ тѧ
вси велича́емъ . Сѧ ѡ́ставо́шемсѧ вамъ ,
нб҃ныѧ врата́ пострада́вшїй . рече́ хⷭ́ стр҃то
те́рпцемъ . вни́дите и́прїи́мѣ́те ра́дующе
мсѧ , воздаѧнїѧ болѣ́знемъ достои́на ,
и́же ѡ́ц҃ѣ́ка храбровавшимъ . Кра́вїи бра́
на тѣ́лесны бы́сте , и́ноплеменъ оу́подо́би
стемсѧ . нн҃ѣ́же престои́те вѣ́хъ красо́тѣ́ ,
ра́дующемсѧ прно . причаⷭ́тїе и́мѣ́ оу́добрѧ
ѧми , кра́сныхъ вѣ́чтнїи . Стане́ вдомъ
бжї́н , воехваля́юще а҃нтипатра . дѣ́сти
хаже , рѹ́фа и́фимо́на страданїе́мъ . бжтве
наго дѧвмаа́ѳїѧ чюдеса́ . ма́гна и́ртема .

фео́гнїѧ и҃ дѳсо́до́та непобѣ́дное .
Днь спсе́нїѧ на́мъ бо́гїѧ сты́хъ торжество́ .
Е́же совершанце моле́бно , вопїе́мъ и́мъ
вѣ́рою . мч҃нкъ свѣтозарны́и ве́рше ,
вѣ́мъ е҃рца ѡ́зари́те . бⷪ . Ѻ́блекем
и́зтебе́ цр҃ь , ѿтѧле́нную багрени́цу .
прои́де ве́сь краси́нъ и́зъоу́тро́бы твое́ѧ ,
и҃вѣ́м враги́ побѣ́ди . и́побѣ́ду страда́лце
пода́стъ . чтам е҃ди́на прно дво . нн҃ъ .
ірмо́съ . Ка́мень нерукотво́рнымъ горы́ ,
ѡ҃тнесѣкомыѧ тѧ дѣца . краеуго́лны ѡ
вѣчи́ем хⷭ́ , собокупи́въ разсто́ѧщїимсѧ
е́стествъ . тѣ́мъ весели́вшемсѧ , тѧ бц҃е
велича́емъ . Возмо́гл е́си оукрепля́емъ ,
держа́вою бгонача́лною , мемно́не бго́мѹ́дре ,
вѣю вра́жїю си́лу прибори́ти . тѣ́мже вѣ
не́цъ ꙗ́ко побѣдоно́сецъ прїи́мъ , ѡ́ниѧ
хⷭ́ моли́ем . Ꙗ́коже ѡ́тточника твое́ѧ
раки , етрѹ́ѧ и́сцѣле́нїемъ и҃стека́ютъ .
болѣ́зни и҃скве́рны , си́лою бжтвенаго дха
о́чища́ютъ . и҃напомѣ́тъ прпбне , помы́шле
нїѧ чтѹ́щихъ тѧ . Дне́сь па́мать
твоѧ ѡ́ц҃е , ꙗ́коже слнце просвѣща́етъ вс҃ѣ

бо́зрѣтъ йра́зумъ . свѣ́тѹ бо дѣ́ла ме
мно́не соверши́лъ е҆сѝ , йкъсвѣ́тѹ незахо
ди́момѹ нн҃ѣ ѡ҃шедъ вели́ем҃ . Бзя́тем҃
кошби́телемъ вѣ́чнымъ , бга́ йа́ко довто́й
не зр҃м҃ . йкъсвѣтадомъ прпбны́хъ причте́
ем҃ , мемно́не бла́же́нне . снимиже на́съ
помнина́й , йже назе́мли́ помина́нцихъ
тѝ҃ . Гла́съ тѝ҃ копіе́мъ дв҃це , ра́довтно
а҃рха́гглокъ . ра́дѹйм҃ кла́тѣ́ѣ разрѹ
ше́нїе . прпбны́мъ сла́ва . мч҃нкомъ
похвала́ . прр҃ко́мъ про́
повѣ́дь . йч҃лкомъ
спе́се́нїе

Ѝ҃ѧ́гожекла́дѣ҃ньстѧ́гойпрехва́

а҃нагѡ а҃пла і҃а́кова , бра́та і҃ѡа́нна бг҃о
сло́ва . наги бозва́хъ , стихѣ́ры .
гла́съ , д҃ . подо́бенъ . ѝ҃ко до́блм҃ .

Тро́е҃тїю бл҃года́тною ✲ ѝ҃зглѹбины́ свѣ́т
ствa ✲ человѣ́ки ѝ҃зблекла́ сѐи дов҃то
чюдне ✲ оучи́телм҃ мановѣ́нїемъ ✲ по
кни́ѹжм҃ і҃а́кове ✲ просвѣ́щьшаго повсе
мѹ҃ твою́ мы́сль ✲ і҃а́пла и҃́чтна бг҃о
гла́вника ✲ тѧ҃ прелм҃же́нне показа́вше
мѹ ✲ всѣ҃ѡ непостиѧ́жимомѹ бж҃твѹ ✲

Ахо́вно сїа́нїе ✲ на́тм҃ сни́де свѣ́тѣ́
нїи ѻ҃гнен҃ ✲ и҃тѧ҃ блж҃е́нне бж҃твно
прїа́телнце содѣ́ла ✲ крѣ́пко ѡ҃гонм҃́
ца безбо́жїм҃ тмѹ҃ ✲ и҃мнр҃ъ просвѣ́ща́
ющла ✲ свѣ́тлостїю прямѹ́дрыхъ тѝ҃ сло
вес҃ъ ✲ та́йно повѣ́дателю ✲ а҃пломъ
ве́рхъ ✲ хр҃ъ самовидце і҃а́кове ✲

Блистанїи проповѣ́данїм҃ ✲ йже вотмѣ́ѣ
спа́сенм҃ невѣ́дѣнїм҃ ✲ сла́вне і҃а́кове про
свѣ́ще ✲ показа́лъ е҆сѝ сны ✲ вѣ́рою блки

йега. Егоже отрѣти поревноваль ѣви йемѣ
рти, йелавъ быеть причастникъ.
йако премудръ, йако богославникъ, йако
оучникъ истиненъ, йны, втры, тмужде.
глас, й. подобенъ. Прелавное чюдо.
Блженне богвидче йакове. ты слова глась
абїе воспріемъ, о шческомъ небрегль ѣви
оугожденїи йаневи. оставль оубо житїа
смущенїе, смыслено же прешедъ море.
ѣ возмутиль ѣви, благочестїи оученїи,
йзарми премирными твоими богблженне,
Слову самовидче йакове. началнику жи
зни, йщу будущихъ оугожам дѣнїи.
йзмаила вевквернаго, первеньства блже
нне лишилъ ѣви, йже чрево йако бга вмѣ
нящи. Егоже йзапалъ ѣви, йнаго
показалъ ѣви шческаго покрова, благород
ѣнїиже йнаслѣдїи непричастна.
Кнзь поставленъ быеть славне, нѣ по
всей земли, ответъ йакоже преже напишем.
оучникъ бывъ йже бга вотборшаго. йревно
стїю своею теплѣйшею, йдерзновенїимъ не
побѣдимымъ, оубиство претерпѣлъ ѣви.

шчестнаго двоенадесѧтихъ оучникъ блженне
совокупленїи, первїе оубиваемъ, слава.
глась, й. Прїидѣте небнаго таиньства
проповѣдателю, йказателю Евалїю
ѱаломскими пѣсньми, йакова ви воздха
лимъ. ей бо рѣка йзвлѣ мыслennаго рая,
дшевными бразды нбными тучами напаѧ
йплодоносны показующе хс его, подающемъ
всѣмъ мтвами его, очищенїе йпрѣвѣ
щенїе йвелїю мть; инѣ. праздникъ.
наститховнѣ. праздникъ. сла. стомъ.
гла, а. Хви повелѣдовалъ ѣви вжделенныи
йакове, имиръ возненавидѣлъ ѣви. его
оученїи вѣрокровници своемъ вскрывъ,
показалем ѣви аплъ. тѣмже шедъ вязы
ки, ихъ прелестїю истрастьми омрачь
шаѧ дша, заповѣдьми епа просвѣ
тилъ ѣви, вѣровати вътрцу единосущнѣю;
инѣ. праздникъ. тропарь. глась. г.
Я пле стыи йакове, моли мтвнаго бга.
да грѣховъ оставленїе подастъ дшамъ
нашимъ; слава. инѣ. праздникъ.

канонъ а҃плу на ѕ҃ . гла҃ . и҃ . пѣснь . а҃.

ірмосъ . Вооружена фараона погрузи , чюдотворми древле , моисеискїи жезлъ крстообразно прорази , и раздѣли море . ини же бѣжаща , пѣша ходяща впасе , пѣснь бви возвѣщающа ; Своею мрежею яко ловецъ искусенъ , ѡпрестрѣшеніи главы бины возведъ блаженне , душу мою просвѣти свѣтолучными сїяніи . и похвалити твою достойно , ѡбогавленне памать , оучиче сподоби ; Превѣчныи ѡцу собезначалень , превоверщеныи яко богъ , воплощь ся ради нашеа наземли яко чловкъ . идѣиственника благости показа блаженне , иелу жителя тѧ премудра , силою его оукрѣпляема ; Разумѣ твоеа душа благородїе , тѧ провѣдецъ богъ , и твердость оученичѣ , и неповорими мысль славне . своимъ слу жителемъ лучша поставви , языкѡ того ѡбѣщающи ; Свѣта велика ѡчи аггли , ѡдвы матере ради мирови , плоть прїемъ . яко добродѣтелми оукрашена , оучика тѧ показуетъ , иеогласника іакове , словеса его вѣтующи ;

пѣснь . г҃ . ірмосъ . Оутвержеи небо и начатцъ разумомъ , и землю наводахъ основавъ . и камени мѧ хс҃ церковнѣмъ оутверди . яко нѣсть свтъ паче тебе члкъ любче ; Иже свыше тѧ дыханїе нужное оутѣшителя разжегши , мудра его гласника . и вѣтующа яко величїѧ показа , воплощьшаго ся слова . емуже неамовидецъ бы еи ; Тѧ якоже стрѣлу избранну , словомъ изощрѣнну , въ сердца врагъ вонзи . растерзаѧ душа сопротивныхъ премудре , и плѣняѧ тайниче , ихъ корести іаковле ; Неискверныѧ ти душа тихость , блудъ оузрѣѧ . и прежде звании блаженне , достопрїятенъ емуже яви ся іаковле . и немотреніи его оучникъ бысть ;

Сщенымъ ти мудре житїемъ , и свѣтоносным еже кгу юродствомъ , вѣнцѣ блаженне оукрашаемъ яко . и проробещникъ показаѧ . и змлада бо яви ся , словесн свѣтани ; Двери явленѣ мысленаѧ , востока свыше , оущимъ наземли яко бльшагоѧ дво . тобою бо кнамъ слово прииде , и пастирь бѣ хъ

ѡкезе́ловѣ́їѧ , прѣ́тѧѧ ; вѣ́дале́нъ
гла́съ , и . подо́бенъ . премꙋ́дрости .
Зарѧ́ми е́вы́ше напо́лньѧ , не́вѣ́щ́ствїю
бж̃твеною прозрѣ́вшьѧ , а̑пле ї̑а́кове .
нафаво́рьстѣ́й го́рѣ прѣ́образꙋ́ема , ви
дѣ́лъ е́ѥ́ѥ зижди́телѧ и̑гѡ , и̑гла́въ оу̑ѥ́лы́
шати достои́но полꙋ́чи́лъ е́ѥ́ . тѣ́мже
и̑ве́ли́кимъ воздаѧ́нїемъ сподо́бивъ , а̑́ко
самови́децъ бы́въ и̑сꙋ́чи́никъ блгода́ти
и̑зъвѣ́дѣ́тель та́и̑намъ бж̃и́мъ . моли̑ ха
бг̃а , согрѣ́шѣ́нїемъ ѡ̑ставле́нїѥ дарова́ти ,
чтꙋ́щимъ любо́вїю вт̃ꙋю па́мать твою ;
сла́ва . і̑ны́нѣ . бц̃ . Премꙋ́дрости сло
во во́чрѣвъ сѧ , зачѣ́вши неопа́лно мт̃и
бж̃ї́ѧ . ми́рови роди́ла е́ѥ́ , ми́ра прѣ́имꙋ
щаго . и̑ѥ́ѵцы́ дои́ла е́ѥ́ , вѣ́чнаѧ пи
та́нїѧго . тѣ́мже помоли́мъ прⷱта́ѧ дво .
вча́ъ вꙋ́да е́гда хо́щꙋ прⷭта́ти , прⷭлице́м
созда́телѧ мо́его , дарова́ти ѡ̑ставле́нїѥ
грѣхо́въ . тебѣ́ бо и̑мꙋ́ю наде́жꙋ рабъ твои̑ ,
пѣ́снь , д̃ . і̑рмо́съ . Ты̑ ми хс̃е
бг̃ъ , тыѥ́же и̑зи́ла ми . ты̑ ми бг̃ъ ,
ты̑ ми ра́дованїѥ . неѡ̑ставль нⷣра ѡ̑чⷱа ,

но̀ мт̃ї́ю е̑и̑ на́шꙋ нищетꙋ̀ посѣ́ти́въ .
тѣ́мъ вⷴпⷬ́ркомъ а̑ввакꙋ́момъ зовꙋ̀
си́лѣ твое́и̑ сла́ва чл̃колю́бче ; Проповѣ́дни
хꙋ̀ бы́въ , бж̃твены̑и і̑а́кове . ты̑ зва́нъ
оу̑бо ско́ро послѣ́дова , ѡ̑чⷭскꙋю̀ любо́вь пре
зрѣ́въ . и̑змѣ́нны̑ѧ и̑змѣни́въ текꙋ́щи
ми . тѣ́мъ не̑и̑зрече́ннаго не̑бнаго наслѣ́
дїѧ , сподо́бився бл̃же́нне прⷬнопа́мятне ;
Стѣ́пломꙋ̀ жела́нїю твое́мꙋ̀ ковч̑ѣ хс̃ ,
ты̑ бо его̀ зѣ́ло вождели́лъ е̑и̑ . сїѧни
емъ того̀ прозрѣ́вшимъ , а̑́коже и̑ѵобразѝ
тивъ , и̑звѣ́стнѣѧ вс̃ѣ́мъ свѣ́тꙋ вторы̑ѧ .
пе́рваго зарѧ́ми оу̑мастѝвъ и̑зла́вою , все
ч̑тне бл̃же́нне і̑а́кове ;
Житїѥ̀ ч̑тно и̑мꙋ́лъ е̑и̑ и̑прича́стно . жела́
нїе́мъ бо жела́нїѥ неѡ̑держи́мо прїе́мъ . жела́
нїи бг̃онача́лїѧ совершѐнаго бл̃же́нства до
стиже бг̃ови́дче , вовсѐ зплⷪ́тны̑ми пол̀ .
си́лѣ твое́и̑ сла́ва чл̃колю́бче ;
Всего̀ себѣ̀ мановѐнїю ѡ̑давъ вѧ́чню , оу̑че
ниче бг̃озра́чне . добродѣ́тельми вꙁа́тѣ
и̑зле́но кр̃ѣ́сотꙋ̀ , и̑бж̃твеномꙋ̀ бо́и̑стиннꙋ̀
краю̀ . и̑ѡ̑тꙋ́дꙋ цвѣта́мъ рѣ́кы̑ и̑сточа́ѧшин ,

ѩже пáмять твою вѣрно слáвящимъ ;

кд Новъ áдамъ запéрваго ты бысть , w҃двы запéрвым мтре , йзбáвитель вѣхъ йспъ , насмéрть йстиннам жúзнь йбсмéртнам . тéмже тм рождьшую бц҃ вѣдмще , по достоянію прно оублажáемъ ; пѣснь , є҃ . ірмóсъ . Въкúю мм w҃рúнў , w҃лица твоегó свѣте незаходúм . покрúла мм ёсть чюжа тмá окáяннаго . нó óбрати мм , йскъсвѣтў заповѣдéй ти пў҃ти мóй напрáви молúтвам ; Новъ йкóже îлїй , ревно вúю óпалáемъ . непокорúшихсм проповѣданїю ти , попалúти восхотѣ слáвне . нó возбранú тебѣ хотúтель мáрдїм , научáм кротости благодáтней ; Вшéдъ добродѣтелію конéчною кперúмъ , любвé рáди лýчшихъ пртлъ блáки . вождалѣлъ ёсй премýдре начáлнам держáти . не йкóже желáм слáвы сýетным , нó зрѣти посреди егóже вождалѣлъ ёсй ; Превзыдé оустáвы спсв îйковъ чáчества . вътвою бо силý йкó врúзý óблекóм . йсцѣлéнїм тóчитъ рѣкú йчюдéсъ , йпросвѣщáетъ вѣрою концá ;

сéтлъ тм óблик слóва , облистáщи слáвою óбожéна , нафавóрьстѣи горѣ óсѣнй бжéнне îйкове . йглáвъ слúшати w҃чéвкїи вподóбием , йзвѣстýм того вúдство ;

пѣснь є҃ . ірмóсъ . Бéзна грѣхóвнам , йпрегрѣшéнїи бýрм мм смущáетъ . йдо глýбинў нýжнўю рѣтъ нечáнїм . нó сáмъ крѣпкўю рýкў ми прострú йкó петрóви . îйстлм вже мóй возвéдй мм ;

стрýм йкó w҃свѣтóчника йсцѣлéнїмъ , непрестáнно йзлúвам . йпросвѣщéнїе оучéнїм , блгочéстно йсточáм мýдре . дша блгочтно , любóвїю îйкове пристýпающим , просвѣщáвшим прéбжéнне ; сóйдъ вмъ стáщь , блка óбрѣтъ тм прéбжéнне , вóего бгáтнаго йчтнаго дáнїм , óби лýбетъ дарóванїи . йже пáче оумá тáйнь ятъ , слýжителю прнóсущым жúзни ;

оумерщвлéнїе нáсъ рáди , блка восхотѣ вспрїáти , мéртвых вúну йстиннаго воскрнїм . йкó мýдра таúнника бжéнне , тм взáтъ содѣтéлника , бющи вне́йже предáшем ; кѣ . Бéзну щедрóтъ

рождьшїм бцѣ дво . ѡпечальныхъ житїм
дшѹ мою впасн , йрадости дховныя двери
ми ѡверзи . натм бо єдинѹ надежѹ мою
возложихъ ; кондакъ . гла , в . подобенъ .
вышнихъ йцѣ . Глаголъ вжественыи
оуслышавъ призываюшїя тм . любовь ѡче
вкѹю презрѣлъ єси , йпритекль єси кохѹ
іаковѣ , єроднико своимъ славне .
ниимъ же йподобилсм єси видѣти , вже
ственое гне проображенїе ; ікосъ .
Вкѹпѣ єси єврато вселеныхъ нбныхъ .
ниже встам нѣ агарины попираюшїм ,
ногами скверными ничистыми ходяше ,
вжествеными вашими мтвами ѡжените .
имѹчителемъ оумышленїм ѡтекше , ниже
ѡнихъ мнжества ради согрѣшенїи наши ,
держимыхъ нѣ , свобоженїм сподобите .
яко да воєдино собравшесм видимъ , гне
вжественое преображенїе ; пѣснь , з .
ірмо . Вжїм ехожденїм , огнь оустыдѣ
см вавилонѣ древле . сего ради ѡтроцы
впещи радованною ногою , яко поютъ
ликовахѹ поюще . благенъ бгъ ѡцъ наши ;

чашѹ йпилъ єси , якоже обѣщасм влцѣ
хѹ . крщенїимъ его ты крстисм вгобляже
ние . емѹже нѣ оубѣдно зовеши радѹм
см . благословенъ бгъ ѡцъ нашихъ ;
Зарею обїемъ бговидѣнїм , навесм іако
же . сего ради тм вѣнце цртвїм , влгтель
хе оукрашаетъ , волгглы поюща . благенъ
бгъ ѡцъ нашихъ ; Се тебѣ йполни
обѣщанїм великодавецъ . кнемѹ возрѣвъ
см подобїемъ вторанїи его . емѹже пре
втомѣ нѣ зовеши радѹмсм . благенъ бгъ
ѡцъ нашихъ ; Двоицѹ оубо єствомъ ,
но неличемъ мти проповѣдаемъ , йзтебе
воплощеннаго . его же плотїю йзобража
емъ , йпоклнаемсм зрака воображенїю .
ниже тебе ради бви примирешесм чтам ;
пѣснь , и . ірмосъ . Седмь седмицею
пещь , халдѣискїи мчитель , вгочести
вымъ лютѣ разжже . вилюже лѹчшїю ,
спасеныхъ видѣвъ , творцѹ йзбавителю
вопїше . дѣти благите , ещенніи воспой
те , людїе превознесите его вовѣки ;
Авраамское преложенїе , Вговидче втажа

призва́вшемꙋ тѧ хꙋ послѣ́дꙋмъ , бы́ти
пресвѣ́телъ , и҃лꙋжи́тель бы́лъ є҆сѝ є҆мꙋ .
а҆́ко водѣ́телю и҃ зва́вителю пол҃ . дѣ́ти
бл҃гослови́те , ѫ҆ще́нніи вопои́те , лю́дїе
прево҃зноси́те є҆гѡ бо́гѣ́ки ; Крѣпча́ше
а҆́вїе́мъ гро́ма твоє́ прово҃глаше́нїе , зако́
ннаго о҆́браза шꙋмлѣ́нїе . хр҃а́бо во҃згремѣ́лъ
є҆сѝ вселе́ннѣ́и всей́ , бг҃а и҃водѣ́телѧ и҃ зва́
вителѧ пол҃ . дѣ́ти бл҃гови́те , ѫ҆ще́нніи
вопои́те , лю́дїе прево҃зноси́те є҆гѡ бо́гѣ́ки ,
о҆́ꙋдивле́мъ є҆сѝ сла́вне мꙋче́нїѧ свѣ́тлостїю ,
и҃ бл҃гочести́ѧ и҃стинны́мъ прослѣ́ще́нїе́мъ .
а҆́ко кн҃зь а҃пл҃ъ поста́вленъ бы́сть пове́ни
земли́ , водѣ́телю и҃ зва́вителю пол҃ .
дѣ́ти бл҃гослови́те , ѫ҆ще́нніи вопои́те ,
лю́дїе прево҃зноси́те хр҃а́ бо́гѣ́ки ,
Бо Вити́нствїи на҆́зы́цы тебѣ́ воспѣ́ти немо́гꙋтъ ,
Ѳ҃городи́тельнице мр҃їе бг҃оневѣ́сто . бг҃а бо
родила́ є҆сѝ є҆́ꙋщаго надо всѣ́ми о҆́трокови́це
чтм҃ , водѣ́телѧ и҃ зва́вителѧ , є҆мꙋ́же
вопїе́мъ . дѣ́ти бл҃гослови́те , ѫ҆ще́нніи
вопои́те , лю́дїе прево҃зноси́те є҆гѡ бо́гѣ́ки ,
пѣ́снь .а҃. ірмо́съ . О҆́ꙋдивле́мъ о҆́ко

о҆́бе́мъ нб҃о , и҃ земли́ оу҃жасѡ́шасѧ концы́ ,
а҆́ко бг҃ъ а҆́вле́мъ человѣ́кѡмъ пло́тїю . и҃чре́
во твоє́ бы́сть простра́ннѣ́е нб҃есъ . тѣ́мъ
тѧ вс҃е , а҆́гг҃лъ и҃ча́къ чинонача́лїѧ вели
ча́емъ ; Сто҃ прешедъ свое́ житїе .
сты́хъ селе́нїѧ достигла́ъ є҆сѝ , и҃дѣ́же ра́дꙋ
мсѧ зарю́ зриши трїи́ми́нꙋю . є҆ю́же на
влаждма́емъ прему́дре , и҃сполнь веселї́ѧ .
пѣ́вца́ твоє́и ра́дости преблже́нне покажи́ ,
твои́ми моли́твами Ѳ҃а҆́кове ;
Ви́дѣ́ти тѧ злодѣ́и ноу҃бі́нца , а҆́коже тво
є҆гѡ вла́ки пре́жде нетерпа́ще . тѣ́хъ бо
дѣ́ма́нїѧ оу҃каря́мъ , твоє́гѡ житїѧ предло
же́нїе́мъ о҆́бличи́лъ є҆сѝ . оу҃бива́ютъ мечє́́м ,
подо́бника хр҃а распа́томꙋ пло́тїю зачла́кш ,
Ѳ҃ бг҃оглаголе преблже́нне ; О҆́рꙋжи́емъ
и҃ви́мъ томле́нъ бы́въ , ра́нами и҃ро́дъ
поги́бе . а҆́ко твоѧ сло́ве слꙋжи́телѧ ноу҃че
ники́ , и҃мже а҃пл҃ы нарекл҃ъ є҆сѝ , оу҃бива́
ти недоболе́нъ бы́сть о҆́каа́нныи . тѣ́м҃
же тѧ пра́ведномꙋ промы́шле́нїю бл҃года́те
лм҃ , оу҃ди́вльшесѧ величаемъ ; бо .
Гави́ѧ Ѳ҃дво҃ мтри бг҃ꙋ , па́че є҆стества́

вѣ́ке

рождьши плотїю блгаго бгаслова. егоже
ѿ срдца ѿцъ ѿрыгну, прежде всѣхъ вѣкъ
ꙗко блгъ. егоже нн҃ѣ и тѣлесъ превышь
ша разумѣваемъ, аще и втѣло облечесѧ,
свѣтиленъ. подобенъ. жены оуслышите.
Іꙗкова воспоемъ зеведеова вси. сохомъ
бо взыде нагору фаворскую, и зритель
бысть бжтвенаго преображенїѧ. и сошедъ
проповѣдаше вчетвероконечную всю, спе
тромъ и іоанномъ, и пра. нахвалитѣ.
слава. стому. гласъ, ѕ. самогласенъ.
Премудрыи ловче, стыи оучнче. дѣлате
лю спсовъ, и проповѣдателю того страдани
емъ. иже тварь вѣрою претекъ, и ѿле
сти ꙗзыки собравъ, и бви приведъ ꙗко ка
дило добро, на нбса возведесѧ. тѣмже
предстоѧ судїи, моли избавитисѧ намъ
ѿ безъзаконїи нашихъ. и вдн҃ь судныи
избавитисѧ мученїѧ, настихъ. слава.
гласъ, ѕ. Ꙗко служитель слову,
и неизреченнаго воплощенїѧ его. глуби
ну почерплъ еси премудрости, бжтвеныи
іꙗкове. ибо трости крстнѣй вослѣдуѧ,

ѿглубины прелестныѧ дша оуловилъ еси.
тѣмже мрежею твоихъ оучнїи, всю про
свѣтилъ еси вселенную. и свѣтомъ разу
ма, ꙗзыкомъ ѡмраченныѧ дша оу
ꙗснилъ еси. тѣмже и славы и зда
леча хвы насыщаѧсѧ. того мо
ли, помиловатисѧ дшамъ
нашимъ, і нн҃ѣ.
праздни
ку.

Бгородичны воскрсны, на ѡсмь гласѡвъ.
Ихже глемъ по тропарѣхъ, слава, і ннѣ,
празднуемымъ стымъ. бо. гласъ, а.
Гавріилу провѣщавшу ти дво, еже радуи
ся. и согласомъ воплощашеся всѣхъ влдка,
в тебѣ стѣмъ кивотѣ, якоже рече пра
ведныи двдъ. явися пространнѣиши
нбсъ, поносивши зиждителя своего.
слава всельшему ся втя. слава прошед
шему из тебе. слава свободившему насъ
ржтвомъ своимъ. бо. гла, в. Вся паче
смысла, вся преславная твоя бце таинь
ства. чистотою запечатлѣнна, и дв
ствомъ хранима. мти разумѣся нело
жна, бга рождьши истиннаго. того моли
спастися дшамъ нашимъ. бо. гла, г.
Тебе ходатаицу спасенія рода нашего,
воспѣваемъ бце дво. плотію бо еюже из те
бе прошедъ, снъ твой и бгъ нашъ крстну
ю пріемъ стрть. і избавилъ есть насъ изъ
истлѣнія, яко члколюбец. бо. гла, д.
Иже ѿ вѣка оутаенное, і аггломъ несвѣдомое
таиньство, тобою бце земнымъ явися,

бг҃ъ вне разм҃кенъ снѧтїи воплощаемъ .
йкр҃тъ волею нас҃ ра́ди воспрїймъ . ймъ
же воскресивъ первозда́ннаго , йспасѣ
ѿмерти дш҃а на́ша ;

бо҃ . гла́съ , ѕ҃ . ра́дуйсѧ двери гн҃ѧ не
проходи́маѧ . ра́дуйсѧ отц҃ꙋ йпокрове
прибѣга́ющимъ кт҃ебѣ . ра́дуйсѧ завѣ
тренее присна́нице , нейскꙋсобра́чнаѧ ,
рожде́шїѧ пло́тїю творца́ своего́ йбга . мо
ля́щи непре́зри ѿвоспѣва́ющихъ , йкла́
нающихсѧ ржтвꙋ твоемꙋ ; бо҃ . гла , ѕ҃ .

Іже бл҃гословенꙋю нарекїи мр҃ьвебѣ , прїи́де
нас҃тр҃ть во́лею своею . возрѣ́ѧвъ накр҃тѣ ,
взыска́ти хотѧ́ а҃да́ма . гл҃ѧ а҃гглѡмъ ,
ра́дꙋйтемисѧ , ꙗко обрѣтесѧ йзгибшаѧ
драхма . їже вс҃ѧ мꙋдр҃ъ оустрои́вый , ги
слава тебѣ ; бо҃ . гла , ѕ҃ . Ꙗко на́шемꙋ
воскресе́нїю вокро́вище . на́тѧ надѣющихсѧ
прпр҃ѣтаѧ . ѿ́рова йзглꙋбины прегрѣше
нїи возведи́ . тыбо повинныѧ грѣхꙋ спа
слѣ́вый , рожде́шїѧ спасе́нїе на́ше . ꙗже пре
жде ржтва́ два , йврожествъ́ два , йпо
рожествъ́ пакы двѣма ; бо҃ . гла́съ , и҃ .

Іже на́съ ра́ди рожде́нсѧ ѿ́дчы , йстрада́нїе
претерпѣ́въ бл҃гїи . йспровергїи см҃ртїю
семе́рть , йвоскресе́нїе я҃вль ꙗко бг҃ъ . непре́
зри йхже созда́рꙋкою своею . я҃ви чл҃ко
любїе свое́ милостиве . прїими́ рожде́шꙋю
тѧ бц҃ꙋ моля́щꙋсѧ зане́ , йспаси́ спсе
на́шъ люди согрѣ́шьшаѧ ;

Б҃городи́чны , йкр҃то бг҃ородичны , и҃
гласо́въ . йхже гл҃емъ потропаре́хъ ст҃ы́хъ .
слава , їнн҃ѣ . бо҃ . гла́съ , а҃ .

Мт҃вы своихъ ра́бъ прїими́ бц҃е , їизбави
нас҃ ѿвсѣ́кїѧ вѣ́ды . ꙗко рожде́шїи хса
спа , йзба́вителѧ дш҃а́мъ на́шимъ ; кр҃то бо҃ .

Іже твое́ застꙋпле́нїе стѧжа́вше прчтаѧ ,
йтвои́ми мл҃твами ѿвѣ́дъ йзбавля́емсѧ .
кр҃то́мꙋбо сна твоего́ всегда́ храни́ми .
подолгꙋ тѧ вси бл҃гочестно величаемъ ;
бо҃ . гла , б҃ . Мт҃ри ст҃а́ѧ пречтаго свѣта ,
а҃гглѣскими пѣ́сньми чтꙋще тѧ пою́мъ
йвеличаемъ ; кр҃то бг҃ородичен .

Тебѣ́ величаемъ бц҃е вопїюще . ра́дуйсѧ
же́зле , ѿнегоже безсѣ́менно бг҃ъ прозѧ
бе́ , йпогꙋби кр҃то́мъ смерть ;

бо . глаѣ , г . Кождо идѣже спасаетсѧ , вправдꙋ тамо приѣтаетъ . якоѣ но таково пристѣжище , якω твоѣ бце , покрываюшее дша наша ; крто бо . Жезлъ силы тѧ глаше , крстъ сна твоегω бце . тѣмъ низлагаемъ вражїѧ шатанїѧ . якω дане престанно тѧ величаемъ ; бо . глаѣ , д . Стѣна непобѣдимаѧ намъ хртїанωмъ ѣси бце дво . истѣкъ бо приѣтающе , не вредими пребываемъ . ипаки согрѣшающе , имамы тѧ мл҃твеницꙋ . тѣмъ благо дарꙋще вопиемъ ти , радꙋисѧ обрадованнаѧ гⷣ стобою ; крто бо . Дво вренепорочнаѧ мтри ха бга , орꙋжїе проиде твоѧ пречтꙋю дшꙋ , егда распинаема видѣ воплю сна ибга своегω . егоже прилгвенаѧ молящи непрестаи , прощенїе согрѣшенїемъ нашимъ даровати ; бо . глаѣ , е . Иже ωдвы возиѧвыи времꙋ мирꙋ хе бже . иѣны свѣта тогω ради показавыи , по милꙋи насъ ; крто бгородичен . Крестомъ сна твоегω бгорадованнаѧ , и дольскаѧ прелесть вса оупразднисѧ ,

ивѣкωвѣкаѧ крѣпость попрана бысть . сего ради вѣрнїи подолгꙋ тѧ прно поемъ , ибо слобимъ . ибцꙋ истїнꙋю неповѣдающе тѧ величаемъ ; бо . глаѣ , ѕ . Пословесн твоемꙋ мтри истїннаѧ , се вси рωди блажаще тѧ поемъ ивеличамъ ; крто бо . Бце дво моли сна своегω , волею пригвозди шагомъ накрстѣ , имира ωлести свобожд шаго ха бга нашего . помиловати дша наша ; бо . глаѣ , з . Аще имтрь тѧ твари позна , но двꙋ тѧ зиждитель показа . родилабо еи плотїю ха бга нашего , спасаю щаго дша наша ; крто бго . Бце чтаѧ прно дво , накрстѣ зрѧщи своегω сна висѧща , якω мтри плачꙋщи , величаше стрꙋшное егω вошествїе ; бо . глаѣ , и . Радꙋисѧ ѣже ωтъ гла мирꙋ радость пріемъши . радꙋисѧ рождшїѧ творца твари . радꙋисѧ сподобльшїѧсѧ быти мтри ха бга ; крто бгородичен . Агнца и пастыра ипа мирꙋ , накрстѣ зрѧщи рождшаѧ тѧ глаше слезѧщи . миръ оубо радꙋетсѧ , пріемлѧ тобою избавленїе . оутробаже

мо҃ горитъ , зра҃ши твое҃ распа҃тїе ,
е҃же забы҃хъ терпи҃ши сне҃ не҃же мои҃ ;

Кгородичны воскресны , на и҃ глсѡвѣ . по
е҃мыи҃ вечерѣ , наги возва҃хъ . инастихѡ
внахъ , и҃же ѿ҃ладави҃тъ . бо҃ . гла҃ , а҃ .
Вемирнꙋю слáвꙋ ѿ҃чáкъ прозрѣвшꙋю , и
влкꙋ рождьшꙋю , нбнꙋю двер҃ь воспшемъ
мр҃ію дв҃цꙋ . безплѡ́тным҃ъ пѣснь ,
и҃вѣ́рным҃ъ ꙋдобре́нїе . тáво нáви҃м нбо
и҃цркви бж҃твенам҃ . та҃ прегражде́нїе вра
жды разрꙋши́вши , смире́нїе введѐ , и
ц҃рствїе ѿ҃вѣрзе . тем҃ сꙋ́бо и҃мꙋще вѣ́рное
сꙋ́тверже́нїе , побо́рника и҃мамы , и҃зне҃м҃
рождьшагоем҃ г҃а . дерза́и҃те ꙋ́бо , дерза́и҃
те лю҃дїе бж҃їи . и҃бо то́и҃ побѣ́дитъ враги ,
я҃ко чл҃колю́бецъ ; наститхо́вни҃ъ , бо҃ .
Сѐ и҃сполнисм҃ и҃наѧ́но проречє́нїе , дв҃ою
родила́ е҃ви҃ . и҃порꙋ́чивъ я҃коже пре́жде
ржтва́ превы́сть , бг҃ъво б҃ъ рожде́нем҃ .
тѣ́мже е҃ствство́ ново́ премѣне́нем҃ .
но҃ ѿ҃вгомѣ́ти , мл҃твъ свои҃хъ ра́бъ ,
воттвое҃и҃ цркви принсе́и҃мыхъ ти непре́зри ,

но҃ я҃ко бл҃гоꙋ́тробнаго свои҃ма рꙋка́ма поно
си́вшїм҃ , наво҃м҃ рабы҃ ꙋ́милосе́рдием҃ .
и҃моли҃ спасти́ем҃ дш҃а́мъ на́шимъ ;
наги возва́хъ . бо҃ . гла́ъ , б҃ .
Прейде вечнь зако́нная , бл҃года́ти при
шедшїи . я҃кожево ку́пина не҃съгара́ше ,
распала́ющиеся . та́ко и҃дѣ́ва родила́ е҃сть ,
и҃дѣ́вою превы́сть . вмѣ́сто столпа́ ѻ҃гне
нáго , правéдное возе́ї҃м҃ слнце . вмѣ́сто
мои́се҃м҃ хе҃ , воспасе́нїе дш҃а́мъ на́шимъ ;
наститхо́вни҃ъ . бо҃ . ѿ҃чюдеви́ но́ваго ,
па́че вѣ́хъ дре́вних҃ъ чюде́съ . кто́ бо
позна́ мт҃рь бе҃змꙋ́жа рождьшꙋ . и҃нарꙋ́кꙋ
новм҃щꙋ , и҃же вс҃ею тварь содержа́щаго . бж҃їе
е҃сть сло́во рождьшееся . е҃го́же я҃ко млде́
нца пречи́стам҃ нарꙋ́кꙋ свое҃ю нося́вши .
и҃мт҃рне дерзнове́нїе кнемꙋ и҃мꙋщи , не
преста́и҃ молм҃щи ѿ҃чтꙋщихъ тм҃ , сꙋще́
дрити ми́ра , и҃спасти́ дш҃а на́ша ; наги
возва҃ . бо҃ . гла҃ , г҃ . Ка́ко недви́и҃мем҃
бгомꙋ́жномꙋ твоемꙋ ржтвꙋ прчтам҃ . и
екꙋше́нїе́бо мꙋ́жеска непрїе́мши вселенепоро́
чнам҃ , родила́ е҃си҃ бе҃зъѿ҃ца сна плоти́ю ,

Іже прéжде вѣкъ рождéннаго ѿц҃а бе́мтре.
нника́коже претерпѣ́вша и҆змѣне́нїм , ли
емѣше́нїм , и҆лѝ раздѣле́нїм . но̀ вообо́е
м҃
вуществѣ́ свои́ство цѣ́ло сохраньша . тѣ́
ж҃е мт҃и дво́ влады́чице , того̀ молѝ спастѝ
дш҃а , и҆же правосла́вно бц҃у т҃а и҆споведѣ́
дающи ; наст҃ихо́вн҃ъ . бо҃ . Бе́ѕ ѣ́мене
ѿ҃ц҃а бж҃тве́наго дх҃а , вовѣ́томже ѿ҃чимъ за
чала̀ е҆ѣ́и е҆на́бжїм , ѿ҃ц҃а безмт҃ре прéже
вѣ́къ вну́ша , на́съже ра́ди и҆зтебѐ безъѿ҃ц҃а
бы́вша . пло́тїю родила̀ е҆ѣ́и , и҆младе́нца
млеко́мъ пита́ла е҆ѣ́и . тѣ́мже непрестáн
моля́щи , и҆збáвитисм ѿ҃ц҃ѣ́ дш҃а́мъ
на́шимъ ; наг҃и возва́хъ . бо҃ . гла҃ , д҃ .
І҆же тебѐ ра́ди бг҃оѿ҃ц҃ъ прр҃къ дв҃дъ , пѣ́
внено о҆тебѣ́ провозгласѝ . величїм ти
сотво́рш҃у , предста̀ цр҃ца о҆десну́ю тебѐ .
тебѐ бо мт҃рь хода́тайцу́ живото́у показа̀ ,
і҆же безъѿ҃ц҃а и҆зтебѐ вочл҃читисм , бл҃го
и҆звóли бг҃ъ . дабы́ па́ки о҆бновúтъ о҆бра́ ,
и҆зтлѣ́вшїи стрáстьмѝ . и҆зблу́ждь
шее волкохúщное о҆вча̀ о҆брѣ́тъ , нарáмо
воспрїи́мъ ко҃ѿ҃ц҃у принесѐ , и҆кѣвоѐ́му
хотѣ́нїю , вѣ́нецы́ми всеку́питъ си́лами .
и҆спасе́тъ вс҃ь ми́ръ хе҃ , и҆мѣ́ми ве́лїю бо́
га́тую мт҃ь ; наст҃ихо́вн҃ъ . бо҃ .
Пода́ждь оу҃тѣше́нїе свои́мъ рабо́мъ , вс҃е
непороч҃нам . оу҃толя́щи лю́там на́ша
о҆бѣстоя́нїм , вели́кїм ско́рби на́съ и҆змѣ
ня́ющи . т҃а бо є҆ди́ну , твéрдо і҆ѕвѣ́
стно о҆бнова́нїе и҆мамы . и҆тво́е засту́пле
нїе стяжа́хомъ , да непосты́димсм вл҃це
тебѐ призыва́юще . потщи́мъ наоу́моле
нїе , и҆же тебѣ́ вѣ́рою вопи́ющихъ . ра́
дуйсм вл҃це всѣ́хъ помо́щнице , ра́дость
и҆покро́въ дш҃а́мъ на́ши́м ; наг҃и возва́ .
бо҃ . гла́съ , є҃ . Вчермнѣ́мъ мори ,
неѥ́кообра́чныя невѣ́сты , о҆бразъ на
писа́см древле . тогда̀ моѷ́е́и раздѣли́тель
водѣ́ , здѣ́же гаврíилъ слу́жи́тель чюде
сѝ . тогда̀ глубинý немо́крено шествовавъ
и҆ль , нѝѣже ха родѝ безсѣ́мене дв҃ам .
мо́ре непрошествїи и҆зра́илевѣ́ , пребы́сть
непроходи́мо . непоро́чнаѧже порожествѣ́
е҆мману́илевѣ́ , пребы́сть нетлѣ́нна .
вы́и прéжде вы́и я҆влéнсм я҆́ко человѣ́къ ,

бѣ́же помилу́й на́съ ; наститхо́внѣ . бо̃ .

Цр҃кви и̑дев҃е́ри сви̑ , пола́та и̑престо́лъ цр҃къ , дво̀ вѣчи́там҃ . є́и̑же и̑зба́витель мои̑ хс̃ и̑гъ , и̑же вотмѣ́ вѣ́дм҃щимъ на́вие́м҃ , влице́ вы́н праведное провѣ́тити хотѣ́ , и̑хже во́зда по́образу свое́м҃у рѫко́ювое́ю . тѣ́мже вѣ́рѣтам҃ , я̑ко мт̃ре дерзнове́нїе кнем҃у отмѣ́жа́вши , непрета́нно молѝ спастѝ дш̃а на́ша ; наги̑ вѣзва́хъ . бо̃ . гла́съ . ѕ̃ .

Кто̀ тебѣ̀ неблажи́тъ прет҃а́м҃ дво̀ , и̑лѝ кто̀ непое́тъ твое́го чи́стаго ржтва̀ . безлѣ́тныи̑ бо и̑зъ ѿ̃ца вои̑м҃ вы́и сн̃ъ є̑дїнороды́и̑ , тои̑же ѿ̃тебѣ̀ чи́стым҃ прои̑де неиска́занно воплоще́м҃ . є̑стествомъ бг̃ъ вы́и , і̑ є̑стествомъ вы́въ человѣ́къ на́съ ра́ди . неводо́ю лицѣ́ ра́дѣлем҃ъ , но̀ водво́ицы є̑стествѣ́ не емѣ́нно познава́емъ . того̀ молѝ чи́стам҃ и̑всеблже́ннам҃ , поми́ловатим҃ дш̃а́м҃ на́шим҃ ; наститхо́внѣ . бо̃ .

Творе́цъ і̑ и̑зба́витель мои̑ прѣ́там҃ хс̃ъ гъ̃ , и̑ зтвои́хъ ложе́внъ проше́дъ вмъ̃ о́болкъ ем҃ , пе́рвым҃ кля́твы а̑да́мля свободѝ .

тѣ́мже ти̑ прѣ́там҃ , я̑ко бж̃ї мт̃ри не вѣ́стѣ и̑дѣ́ , вои̑стї́ну вопїе́м҃ъ немо́лчно , ра́дуйсм҃ а̑ггльски . ра́дуйсм҃ влце , прета́телнице и̑покро́ве , и̑спасе́нїе дш̃а́м҃ъ на́шемъ ; наги̑ вѣзва́хъ . бо̃ . гла́ . ѕ̃ .

Мт̃и у᷑бо познае́м҃ паче є̑стества́ бце . пребы́стьже дво́ю паче сло́ва и̑ра́зума . и̑ чюдесѐ ржтва̀ твое́го ска́зати я̑зы́къ не мо́жетъ . прелавну́ю сущ҃у зача́тїю ти̑ там҃ . непостижен҃ъ є̑сть о́бразъ рожде́нїм҃ . и̑дѣ́же бо хо́щетъ бг̃ъ побѣжда́етсм҃ є̑стества́ чинъ . тѣ́мже там҃ вѣи мт̃рь бж̃ію вѣ́дуще , мл̃ми́тсм҃ прилѣ́жно , молѝ спастисм҃ дш̃а́м҃ъ на́шим҃ъ

наститхо́внѣ . бо̃ . Покро́въ твои̑ влце , вѣи земнорожде́нїи прибѣга́ющие вопїе́м҃ъ ти̑ , бце оу᷑пова́нїе на́ше . и̑зба́ви на́съ ѿ̃ вѣ́мѣ́рных҃ъ прегрѣше́нїи , и̑спасѝ дш̃а на́ша ;

наги̑ вѣзва́хъ . бо̃ . гла́съ . и̑ .

Цр҃ь не́бный , зачало́любїе на землѝ на́вие́м҃ , вѣ́чъ чи́ки пожи́вѣ̀ . ѿ̃дѣвыво чты́м҃ плоть при́нимъ , и̑зне́м҃ проше́дъ вово спрїа́тїе́мъ . є̑ди́нъ є̑сть сн̃ъ , вогѹ́въ є̑стествомъ

а́неосвета́вомъ . тѣ́мже съверше́на того̀
бга , не́съверше́на чл҃ка вонѣ́стинꙋ проповѣ́
данїе , и́сповѣ́даемъ х҃а бга на́шего .
є́гоже молѝ мт҃и безневѣ́стнам҃ , поми́
лова́тисѧ дш҃а́мъ на́шимъ ; нарти . бо .
Безневѣ́стнам҃ дв҃о , и́же бга безсѣ́мени за
че́нши плоти́ю , мт҃и бга вы́шняго . тво
и́хъ ра́бъ мольбы̀ прїи́ми вседнепорочнам҃ ,
всѣ́мъ подаю́щи о́чище́нїе прегрѣше́нїемъ .
нн҃ѣ на́ша моле́нїа прїе́мши , молѝ спа
сти́сѧ всѣ́мъ на́мъ ;

Бг҃ороди́чны о́тмѝ гла́сѡвъ , пое́мъ и҃хъ
є́гда е́сть сла́ва сто́мꙋ вмни́вѣи . и҃нѣ
погла́ꙋ їѧ̀ бг҃ороди́чны пое́мъ . вели́ве́
черъ , бо . гла́съ , а҃ . Нб҃е́нымъ чино́мъ
ра́дованїе , и́наземлѝ чл҃ко́мъ крѣ́пкам҃
помо́щнице , чт҃а́м дв҃о . спаси́ ны̀ кѣ́тебѣ̀
прибѣга́ющам҃ , я҃ко на́тм҃ ꙋпова́нїе
събг҃о́мъ вс҃е́ возложи́хомъ ; впилникъ
наꙋ́трени , бо . Грѣ́шныхъ мл҃твы при
е́млющи , и́скорбѧ́щи воздыха́нїѧ непре
зрѧ́щи . молѝ їже ѿпрч҃тою бокꙋ̀ твое́ю ,

спасти́сѧ на́мъ прест҃а́м дв҃о ; впилникъ
ве́черъ , бо . Дв҃о вепѣ́там҃ , мнѣе́и
юже кѣтебѣ̀ та́инꙋ прр҃ч҃е́кима ви́дѣ о́чима ,
кꙋпинꙋ горѧ́щꙋ и҃неопа́лѧемꙋ . бжтва̀ бо
о́гнь ꙋ́трꙋ́бꙋ твою̀ ч҃та́м҃ неопали́ . тѣ́мже
мо́лимъ тѧ̀ , я҃ко мт҃рь бга на́шего , ми́ръ
и҃спроси́ти всѣ́мꙋ ми́рꙋ ; вовто̀ , наꙋ́трени .
бо . Бл҃удни́цꙋ и҃блꙋ́днаго а҃зъ , и҃разбои
ника пов҃ѣди , и҃мытарѧ̀ прегрѣше́нїи пре
мно́гихъ , і҃ниневи́тяны . ꙋ́вы̀ мнѣ что̀
бꙋ́дꙋ , ка́ко ꙋбѣ́гнꙋ мꙋ́ки о́каа҃нныи .
ч҃та́м҃ припа́даю́ти , ꙋ́ще́дри мѧ̀ мл҃тїю
си , я҃коже ѡ҃нѣхъ вн҃ѣ твои́ спа́слъ е́сть ;
вере́дꙋ ве́черъ , бо . Ра́дꙋйсѧ ра́дуйте
прадѣ́дѡ , а҃плѡмъ и҃мн҃и́кѡмъ весе́лїе ,
и҃покро́въ на́мъ дв҃о твои́мъ раб҃о́мъ ;
вче , наꙋ́трени , бо . Ра́дꙋйсѧ бц҃е дв҃о ,
ра́дꙋйсѧ похвало̀ вре́и вселе́ннѣи , ра́дуи
сѧ прч҃та́м҃ мт҃и бж҃їа̀ благословена́м҃ ;
впа , ве́черъ . бо . Ра́дꙋйсѧ бц҃е дв҃о , я҃ко
роди́ цр҃а̀ нб҃е́наго , спа́са и҃проро́чника
дш҃а́мъ на́шимъ ; вевбо́тꙋ наꙋ́трени ,
бо . Ра́дꙋйсѧ ѡ҃на́съ вт҃а́м҃ бц҃е дв҃о ,

чтыи сов҃уде вс҃ей вселенн҃ѣи . свѣтяще неоу
гасимаѧ , вмѣстилище невмѣстимаго ,
цр҃кви необоримаѧ . радуисѧ изнемѧже
роди́сѧ а҃гнецъ бж҃ии , взе́млѧи грѣхи́ вс҃е
го́ мира ; вплю вече́ . гла҃ , в҃ . бо҃ . ра́дуисѧ
мр҃іе бц҃е , цр҃кви необори́маѧ , пачеже ст҃а .
и҃коже вопіе́тъ прр҃къ дв҃дъ , ст҃а цр҃кви
твоѧ дивна́ вправ҃дꙋ ; вп҃ии҃ли наоу҃трени ,
бо҃ . На҃ѧ оу҃пова́нїе бц҃е возложихомъ ,
чаѧнїѧ данѣ҃шпадемъ . спаси́ на҃съ ѡ҃бщ҃ꙋ ,
помо́щнице недооу҃мѣемымъ . и҃опроти
вныхъ вовѣ҃ты разори́ . ты бо ѣи҃ спасе́нїе
на́ше благо́вѣнаѧ ; вп҃ии҃ликъ вечеръ , бо҃ .
Непроходи́маѧ две́ре , та́инно зна́менана
благословѣнаѧ бц҃е дв҃о , прїи́ми моли́твы
на́ша , и҃доне́си а҃ѕ҃ꙋ своемꙋ и҃гꙋ на́ше
мꙋ , даспасе́тъ тебѣ ра́ди дш҃а на́ша ;
вовто҃ , наоу҃трени . бо҃ . Спаси́ ѡ҃бщ҃ꙋ
рабы́ свои́ бц҃е дв҃о . я҃ко вси́ побѣ҃ѕ҃ѣ къ тебѣ҃
прибѣга́емъ , я҃ко кнерꙋши́мѣи ст҃ѣи҃
и҃предъста́телницѣ ; вере́дꙋ , вечеръ .
бо҃ . Я҃ко плодови́та ма́слина дв҃аѧ ѡ҃ра
сти́ тебѣ плода́ живо́тнаго , плодоноси́ти
ми́рови вели́ю и҃богатꙋю твою́ мт҃ь г҃и
вче҃ , наоу҃трени . бо҃ . Вс҃е оу҃пова́нїе мое́ ,
на́тѧ возла́гаю мт҃и бж҃іѧ , вохрани́ мѧ
покро́вомъ свои́мъ ; вп҃ѧ , вечеръ . бо҃ .
спаси́ ѡ҃бщ҃ꙋ рабы́ свои́ . вꙋво́тꙋ , наоу҃трени .
бо҃ . вс҃е оу҃пова́нїе мое́ . вплю вечеръ , бо҃ .
гла҃ъ , г҃ . Бц҃е помо́щнице вс҃ѣмъ моля́
щимъ ти҃мъ . на тебе́ѧ надѣ́емъ , и҃ тобо́ю
ѧ хва́лимъ , и҃ кто́ тебѣ҃ вс҃е оу҃пова́нїе на́ше
е҃сть . моли́ рождьшаго ѡ҃тебе҃ , занево
тре́бныѧ рабы́ твоѧ ; вп҃не , наоу҃трени бо҃ .
Ст҃а чи́ста первопохвала́ сꙋщи нбнымъ си
лам҃ъ . а҃плшомъ пѣ҃нїе , и҃пророко́мъ събы
тїе . вл҃ще прїи́ми мл҃твы на́ша ; вп҃не ,
вечеръ . бо҃ . Вжена́хъ ст҃а́ѧ бц҃е мт҃и бене
вѣ҃тнаѧ . моли́ е҃гоже е҃и҃ родила́ цр҃ѧ и҃га
на́шего , даспасе́тъ на҃съ я҃ко чл҃колюбецъ ;
вовто҃ , наоу҃трени . бо҃ . Вѣ҃ѣмени зачала
е҃и҃ ѡ҃дха ст҃а , и҃ѕлавосло́вящие вос҃пѣ҃ваемъ
т҃а , ра́дуисѧ прест҃а́ѧ дв҃о . вере́дꙋ вечеръ ,
бо҃ . Вѣмы́ согрѣ҃шающа мѧ , ѳ҃троковице
и҃сцѣли великою своею мл҃твою пла́мене нꙋ
жнаго . и҃испра́ви ч҃тѧ твои́ми молба́ми ,

коупле́ным ъ стезя́мъ наставля́ющимъ
мт҃рьними ѥи мл҃твами ; вче , наоу҃трени . бо .
вс҃ѣ҆мени зачала҆ ѥи҆ . впн҃ , ве́черъ . бо .
вжена́хъ ст҃а́м бц҃е . вс҃бо́ту , наоу҃трени .
бо . вс҃ѣ҆мени зачала҆ ѥи҆ . вн҃лю ве́черъ ,
бо . гла́съ , д҃ . ра́дуи҆ м҃ѧ свѣ́та о҆́блаче ,
ра́дуи҆ м҃ѧ свѣ́щнице свѣ́тлыи҆ . ра́дуи҆ м҃ѧ
ру́чко вне́ѥже ма́нна . ра́дуи҆ м҃ѧ же́зле
а҃а҃ро́новъ . ра́дуи҆ м҃ѧ ку́пино҆ не҆опали́ма҆ ,
ра́дуи҆ м҃ѧ черто́же . ра́дуи҆ м҃ѧ пр҃то́ле , ра́
дуи҆ м҃ѧ горо҆ ст҃а́м . ра́дуи҆ м҃ѧ прив҃ѣ́жище ,
ра́дуи҆ м҃ѧ бж҃тве́на҆ трапе́зо . ра́дуи҆ м҃ѧ
две́ре та́йна҆ , ра́дуи҆ м҃ѧ вс҃ѣ́мъ ра́дуите ;
впне , наоу҃трени . бо . Бц҃е вс҃ѣ́мъ цр҃це ,
правосла́вным ъ похвало҆ . ѥ҆ре́тичествꙋю
цихъ шата́нїа҆ и҆нца҆ и҆́хъ пе҃рами , непо
кланя́ющихс҃ѧ ничт҃ꙋ́щихъ пр҃ча́м чт҃на́го
о҆́браза твое́го҆ ; впне , ве́черъ . бо .
Изба́ви на́съ о҃бе́дъ на́шихъ мт҃и҃ ха҃ бга҃ ,
ро́ждшїа҆ вс҃ѣ́мъ творца҆ . дави҆ вопїе́мъ
т҃и , ра́дуи҆ м҃ѧ ѥ҆дина спасе́нїе дш҃ъ на́ши҆ ;
вовто҃ , наоу҃трени . бо . Со҃ вс҃ѣ́хъ вѣ́дъ
рабы҆ свои҆ сохрани҆ бл҃гве́на҆ бц҃е , да҆ть

сла́вимъ наде́ждꙋ дш҃а́м ъ на́шимъ
ко҃ре́дꙋ ве́черъ , бо . Имꙋ́ще т҃а бц҃е оу҃по
ва́нїе и҆помо́щницꙋ , вра́жїихъ нав҃е́тъ
неоу҃бѡи́мѣ , я҆́ко спаса́еши дш҃а́ на́ша ;
вче , наоу҃трени . бо . Т҃а́ ст҃ы́ню стажа́хо
бц҃е пр҃чтам , и҆́лгооу҃тишное прист҃а́нище
ꙋ҆тве́рже́нїе . т҃е́мже молю҆ ѥ҆же вжитїи҆
о҆бꙋрева́ем ъ , о҆корми҆ и҆спаси҆ м҃а ; впн҃ ,
ве́черъ . бо . Свѣ́ще неоу҃гаси́ма , пр҃тле
пра́ведныи пр҃чтам вл҃це . моли҆ спасти́ѣ҆м
дш҃а́м ъ на́шимъ ; вс҃ꙋ , наоу҃трени . бо .
Е҆ди́на чта҆ и҆непо́рочнаѧ дво , ро́ждши бга҃
вс҃ѣ́мени , моли҆ о҆дш҃а́х ъ на́ши҆ ; В҃ н҃лю ве́
черъ , бо . гла́ , ѕ҃ . Стра́шно и҆ преосла́вно ,
и҆ве́лїе та́йнъство , невм҃ѣстимыи҆ во́чрево
вм҃ѣщаѥ́тъ . и҆мти порѫ҃тъ҆ два́ паки
пребы́ѣть , бга҃во роди҆ и҆зне́ѣ҆ воплощенна .
том҃ꙋ возопи́ем ъ . том҃ꙋ пѣ́снь рц҃е́ , вса҃г҃ѣ҃ы
воспѣва́нице , ст҃ъ ѥ҆ѣи҆ безнача́лныи҆ бже ,
и҆же на́съ ра́ди вочл҃вѣ́ѣ҆м сла́ва тебѣ҆ ;
впне , наоу҃трени . бо . О҆бра́дованнаѧ
ходата́йствꙋи твои́ми мл҃твами , и҆непросн҃
дш҃а́м ъ на́шимъ мно́жество щедро́тъ ,

ѣ҆чище́нїе мно́гїи прегрѣше́нїемъ мо́лимъ .
в҃пи́лниⷯ вечеръ , бо҃ . О҆толи́ волѣ́зни
многово́здыха́ющеи́ дш҃и моеи́ , о҆толи́
вшїѧ сле́зы ѡ҃лица́ земли́ . ты́ бо земны́
волѣ́зни ѡ҃гони́ши , и҆грѣ́шныⷨ вскорби
разрѣши́ши . тѧ́ вси вста́жа́хо҃ , наде́жду
то҆́тверже́нїе , вре́тѧ́ мѣ́ти дво҃ . вокто҃ ,
наоу́тре . бо҃ . Сра́дованнаѧ хода́таи́ствуи́ .
вере́ду , вечеръ . бо҃ . Бл҃жи́мъ тѧ́ вце́ дво҃ ,
и҆зра́ильтя́нскихъ подо́лгу . гра́дъ непоко
лѣ́бимыи , стѣ́ну необори́мую . тве́рдую
преста́телницу , и҆прибѣ́жище дш҃а́мъ
на́шимъ . вче , наоу́трени . бо҃ .
Бл҃жи́мъ тѧ́ вце́ дво҃ , и҆́ако и҆́зъ тебе́ воплѣ
ѣ҆́нце пра́ведное хе҃ , и҆мѣ́ни ве́лїю мт҃ь .
в҃пл҃то , вечеръ . бо҃ . Сра́дованнаѧ хо
дата́ицтвуи́ . вевко́ту наоу́трени , бо҃ .
Тебѣ́ѧ мо́лимъ , и҆́ако бж҃їи мт҃ри . бл҃гово
ве́нѧ моли́ . сп҃асе́нїи дш҃ъ на́шихъ .
вне́лю ве́черъ . гла҃ , ѕ҃ . бо҃ . Ѳеха́тльски
воспое́мъ вѣ́рнїи . не́бныи чертогъ , и҆дверь
запечатлѣ́нну вои́стину . ра́дуйсѧ ,
ѥ҆́диже ра́ди ѡ҃ра́ите на́мъ сп҃ъ вѣ́хъ , х҃ѵ

жизнода́вецъ и҆́бг҃ъ . низложи́ бл҃ѵе мѵ
чи́телѧ безбо́жныⷯ враги́ на́ша , рѵ́кою
ѥ҆и҃ прчтаѧ , оу҆пова́нїе хр҃тїа́номъ .
в҃пе наоу́трени , бо҃ . Архагге́льское гло́во при
е҆́мши , и҆́хер҃ѵвимскїи́ прто́лъ показа́ѧ ,
и҆на́рѵкѵ носи́ла е҆́си наде́жду дш҃а́мъ на́шимъ .
в҃пне , вечеръ . бо҃ . Никто́же прите́каѧ
кте́бѣ поврамленъ ѡ҃тебе́ и҆́сходитъ престаѧ
вце . но́ проси́тъ бл҃гть , и҆́прїе́мле да́ръ на
по́лзу прошенїѧ . вокто҃ , наоу́трени . бо҃ .
Великимъ да́ромъ чтаѧ дво҃ ѥ҆дина́ мт҃и бж҃їа
сподо́билаѧ е҆́си , я҆́ко роди́ плотїю ѥ҆ди́наго
ѡ҃тца , ха҃ жизнода́вца и҆́бга , воспасе́нїе
дш҃а́мъ на́шимъ . вере́ , вечеръ . бо҃ . О҆́ко е҆рца
мое́го воспѵщаю́ кте́бѣ чтаѧ , непре́зри
ма́лоеми во́здыха́нїе . вчасъ , е҆́гда е҆́ѵдитъ
е҆́нъ твои́ ми́рѵ . бѵ́ди ми́ покро́въ и҆помо́
щница . вче , наоу́трени . бо҃ . Преложе́нїе ско
рбѧ́щимъ , премѣне́нїе болѧ́щимъ е҆́ѵщи
вце препѣ́таѧ , спаси́ гра́дъ и҆люди . борющи
ѧ смире́нїе , ѡ҃бѵ́ревае́мымъ тишина́ ,
ѥ҆ди́на засто́ѵпница вѣ́рнымъ . в҃пл҃то ,
вечеръ . бо҃ . Мт҃ва́ми рожде́шїѧ тѧ́ хе҃ ,

имчнкъ твоихъ іапл҃ъ , ипр҃рокъ иєтлъ .
пр҃пбныхъ ипр҃аведныхъ , иверхъ сты́хъ ,
оу҃спшаѧ рабы́ своѧ покои , вечоту
наоу҃трени , бо . Бга и҃зтебе воплощьшаѧ
разумѣхомъ бце дво . того моли о҃спасе
нїи дш҃ъ наши . вчерн҃ю вечеръ . гл҃ , з҃ . бо .
Е҃же ра́дуйсѧ тебѣ зовемъ соу҃гломъ бгоне
вѣсто . чертогъ и҃двер҃ь , ипр҃тол҃ъ о҃гненъ
нарицаѧще тебе , іне҃кому́ю го́ру , и҃ку́
пину́ неопалимую . вчине , наоу҃трени . бо .
Оумири́ мл҃твами бца жи́знь нашу́ , вопію
щихъ ти мл҃тиве , ги҃ слава тебѣ . вчне ,
вечеръ . бо . Избавибце w҃держащи ны
грѣхо҃ , ꙗко іного оу҃пованїѧ вѣрнїи неи҃ма
мы , токмо тебе , и҃ w҃тебе рождьшагоѧ га ;
вовто , наоу҃трени . бо . Свѣтъ хе҃ прозѧблъ
ѣсн҃ w҃двы , ипроевѣтилъ ѣсн҃ родъ чл҃вческїи ,
ги҃ слава тебѣ . вредѹ , вечеръ . бо .
Простра́нное вмѣстилище невмѣстимаго ,
познавше т҃ѧ преслав҃наѧ бце , зовемъ ,
слава тебѣ . вчне , наоу҃трени . бо . Роднаѧ
w҃двы неказа́нно , ипроевѣтилъ ѣсн҃ е҃ѹ
цлѧ вотмѣ хе҃ , вопіюцлѧ . ги҃ слава тебѣ ,

вчто вечеръ . бо . Т҃ѧ же е҃дина невмѣ
стимаго прїе́мши , ипрождьши бга сло́ва
воплощена , моли спастисѧ дш҃амъ нашимъ ,
вечоту наоу҃трени . бо . Поемъ т҃ѧ прчтаѧ
бце , и҃лавословимъ е҃гоже родила е҃сн҃ бга
сло́ва , зовуще слава тебѣ . вчераю . вечеръ .
бо . сла . и҃ . Архагла гаврила глас҃ъ воспри
е҃мше рцемъ , ра́дуйсѧ мт҃и бж҃їѧ , и҃же
жизнода́вца ха҃ мирови порождьши .
вчнлнкъ наоу҃трени . бо . Нбнаѧ поютъ
т҃ѧ о҃брадованнаѧ мт҃и безневѣстнаѧ .
и҃мы славослови́мъ неи҃зрѣдованное тво
рство бце , моли о҃спе́нїи дш҃ъ нашихъ .
вчнлнкъ , вече . бо . Ра́дуйсѧ вселе́ннѣй
похвало , ра́дуйсѧ цр҃кви гн҃ѧ . ра́дуйсѧ
горо приснѣнаѧ , ра́дуйсѧ вѣмъ прибѣ
жище . ра́дуйсѧ свѣщнице златы́н , ра́дуй
сѧ сла́во правосла́вныхъ чтна́ѧ . ра́дуйсѧ
мр҃іе мт҃и ха҃ бга , ра́дуйсѧ раю . ра́дуйсѧ
бж҃твенаѧ трапе́зо , ра́дуйсѧ вѣне . ра́дуй
сѧ ру́чко всезлата́ѧ , ра́дуйсѧ вѣхъ
оу҃пова́нїе . вовто , наоу҃трени . бо . Кровъ
твои бце дво врачество е҃сть дхо́вное .

вонъво прибѣгающе , ѿдшевныхъ недугъ
йзбавлемсѧ . вредѹ вечеръ , бо .
Йзъ дво ста́мъ бце , покровъ твои прибѣ
гаю . вѣдѣ ꙗко обрѧщѹ тобою спасе́нїе ,
мо́жешибо чтам помощѝ ми . вче , наоутрени .
бо . Йсхитѝ мѧ влче , рѹкѝ змїевы
человѣкоубі́нца , борющаго мѧ лѹкавъ
ствомъ поглоти́ти доконца̀ . вокрѹши
че́люсти его̀ молю̀ тѧ , йко́зни разорѝ .
ꙗко дай збывъ ѿногтей его̀ , величаю
застѹпле́нїе твоѐ . впято вечеръ
бо . Влче прїимѝ мл҃твы рабъ свои́хъ ,
йзбавѝ насъ ѿвсѣкїѧ нѹжда йпе
чали . вевбо́тѹ , наоутрени .
бо . Чтам дво слова̀
двери , бга нашего
мти , молѝ спа
сти́ем
нам҃ъ
;



Глаголе́нїемъ бга ѿца вседе
ржи́теля . йспо́лнъшенїемъ ,
сопрестолнаго і҃с҃ единороднаго сна
его̀ , бга і҃га і҃са х҃а . йго
дѣ́йствїемъ прест҃аго йживо
творѧщаго дха . того̀ е́диного бжтва і҃с҃ди
ного сѹщества , нераздѣлимыѧ трца по
благода́ти . ꙗко о́неи создана бы́ша вѣ́че
скам , ꙗже на́небеи йназе́мли : Сегоже
ра́ди возе́ѧ лѹча̀ свѣта времи́наго про
свѣще́нїѧ вѣ́рцы , йже взако́нъ бже́
ственѣмъ ѿ́ѧтости воспитѣ́нному . зна́
менати сїѧ̀ словеса̀ совнима́нїемъ . спасите
лнаго ко́рене , враздодержа́телю словѣ́нь
скаго ꙗ́зы́ка , і҃о благочестїи йстинному
побо́рнику . і҃с҃го бжтвенѹю дерни́цею
блюдо́му . благочести́вому гдрю на́ше
му . бгому́дрому , йбгомъ йзбра́нно
му , цр҃ю йвели́кому кн҃зю , михаи́лу

Деодоровичу , всея Россіи самодержцу .
Истинному рачителю благочестія , и благоестественыи стаго пути Богоустановленаго зако
на премудрыи исходатаи , и благоразумныи
поспешникъ истинныи изыскатель отче
скому преданію . благоразумнѣ воблаго
честивои инепорочнои истинноі христіаньскои
вѣрѣ , вовсякомъ оуправленіи . поблаго
вѣстію ху , иподаптльскому оученію ,
иотецъ отцъ преданію , цвѣтуще сове
ршеннымъ благочестіемъ . ревнуа добро
дѣтелемъ древнихъ стыхъ , иже воблаго
честіи пріемъвшихъ цреи , стаго иравно
аптломъ великаго цра константина , и
мтре его блаженныа црцы елены . пачеже
иподвизавъ тѣхъ лѣты , равноже добродѣ
телными идховными дѣлы . стаго ивели
каго благовѣрнаго кнза владимира , на
реченнаго вокрещеніи василіа .
тѣхъ оубо благіа нравы въсрцы стажа ,
ивсякіа дховныа добродѣтели онѣхъ
вынѣ вѣкѣ содержа . иако некими сте
пенми дньми одни навыотъ добродѣтелеи
возхода . желаа овѣхъ водитела ипро
мысленика , славы онѣхъ наследникъ .
его ради иподвигъ немалъ показа .
многіа оубо бжественыа цркви повелѣ
поставлаа , ивсякими пречюдными лѣ
потами велелѣпнѣ оустроа . ипреданіа
стыхъ отецъ безазумнѣніи крѣпко пре
держа . началоже всеи премудрости ,
имѣти вынѣ вѣрцы , еже есть страхъ
гнь . еквѣрноеже тщеглаіе ометаа , и
преспѣваю оуердно напочитаніе бжтвеныхъ
писаній . тако его ради бгъ помаза его
елеомъ радости , паче причастникъ его .
занеже оубо вѣдыи онъ гдь , вѣсть вѣдыи
злы растлѣвантъ члкомъ оумы , или
шаютъ истины , иониже часто елучаа
ктеа дшевныа вѣды . Бжествен
ное же ибгодохновенное писаніе , полезно
есть коученію , икоиеправленію ,
кнаказанію еже въправду . оиеправленіи
книжномъ , ивнихъ ословеи истин
нѣмъ . изложеніемъ печатными писме
ны . ковразенію дшамъ , христіаньскаго

народа мнωгочисленаго . словеньскаго ꙗзы
ка , своеѧ великїѧ державы . и бж҃тве
ныѧ цр҃кви , ꙗко нѣкую цр҃кую оутварь ,
пречюдными лѣпотами , бж҃ествеными
закωны оукрашаѧ и оукрѣпляѧ . и сими
бг҃одохновенными сщ҃енными писанїи .
паче же и мнωгочюдесными ст҃ыми и кωна
ми . самого содѣтелѧ нашего бг҃а . и
того пренепорочныѧ мт҃ре , влдчцы нашеѧ
бц҃ы и присно дв҃ы мр҃їѧ , истинныѧ и
непостыдныѧ ходатаицы , к҃снꙋ тоѧ и
бг҃ꙋ . и всѣхъ ст҃ыхъ , иже ѿ вѣка оу
гождьшихъ , преславно ꙗко нб҃о звѣзда
ми оукрашаѧ . и всѧкїѧ бж҃ественыѧ
вещи , чиныже і оуставы , ꙗже в похвалꙋ
и честь бж҃їю бываемаѧ . и свое цр҃кое безчи
сленое сокровище , вооустроенїе всѧкоѧ ст҃ы
ни и зъобилно простираѧ . вообщꙋю дхо
внꙋю пользꙋ , бл҃гочестивомꙋ цр҃твїю его .
и всемꙋ хр҃тоименитомꙋ законномꙋ исполне
нїю . І сего ради повелѣнїемъ , бг҃омъ
избраннаго , и ст҃ымъ елеомъ помаза
ннаго , крѣпкаго хранителѧ и поборника ,

ст҃ыѧ свѣтлосїѧтелныѧ истинныѧ право
славныѧ хр҃тїѧньскїѧ вѣры . бл҃говѣ
рнаго и благороднаго и хр҃толюбиваго ,
бг҃омъ вѣнчаннаго , и бг҃омъ почтеннаго ,
и бг҃омъ превознесеннаго , и бл҃гочестїемъ
всеѧ вселенныѧ в концѣхъ возсїѧвшаго .
великаго гдр҃ѧ цр҃ѧ и великаго кн҃зѧ ми
ханла ѳеодоровича всеѧ росїи самодержца .
И на пр҃толѣ великихъ гдр҃ей , дѣда своего ,
цр҃ѧ и великаго кн҃зѧ иванна василїевича
всеѧ росїи . и дѧди своего , гдр҃ѧ цр҃ѧ
и великаго кн҃зѧ ѳеодора ивановича всеѧ
росїи . скифетры великихъ гдр҃ьствъ , на
востоцѣ и на сѣверѣ содержащаго , і иныхъ
странъ гдр҃ѧ и облаадателѧ , повелѣнїемъ .
По совѣтꙋ и по бл҃гвенїю , по плотьскомꙋ
рожденїю ѿц҃а его . а в дх҃овномъ чинꙋ
ѿц҃а и бг҃омольца , великаго гдн҃а и гдр҃ѧ
ст҃ѣишаго киръ филарета патриарха москов
скаго и всеѧ росїи . Начата бысть печата
ти сїѧ бг҃одохновеннаѧ книга . мц҃ъ
апрѣль , въ цр҃твꙋющемъ градѣ москвѣ .
въ лѣто седмь тысѧщъ , рл҃в є .

мца марта, въ а҃, днь. напамѧть стыѧ
прпбно мчнцы Євдокѣи. Ѧ свидѣтель
ствована бысть, великимъ гдномъ и гдрем
поплотьскому рожденію ѿцемъ, а въ дхо
вномъ чину ѿцемъ и бгомолцемъ, гдрѧ
црѧ и великаго кнзѧ михаила ѳеодоровича
всеѧ русіи самодержьца, стѣишимъ киръ
филаретомъ патриархомъ московскимъ и всеѧ
русіи. Совершенаже бысть в лѣто седмь
тысѧщъ рлг го февралѧ, въ зі днь.
напамѧть стаго великомчнка ѳеодора тиро
на. во второе надесѧть лѣто блгочтивыѧ
державы цртва его гдрѧ црѧ и великаго
кнзѧ михаила ѳеодоровича всеѧ русіи.

въ шестое лѣто патриаршества
ѿца его и бгомолца киръ
филарета патриарха
московскаго
и всеѧ
русіи

Государственная
БИБЛИОТЕКА
СССР